కరీంనగర్ సూర్య

పెద్దపల్లి, జగిత్యాల, రాజన్న సిరిసిల్ల

ఆదివారం 19 మార్చి 2023 8 పేజీలు

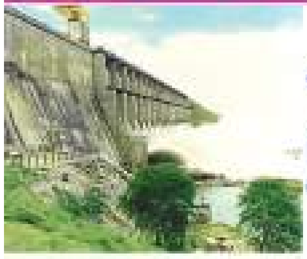

నడిరోడ్డుపై పడిన గ్రానైట్ రాయి

తప్పిన పెను ప్రమాదం

సూర్య గంగాధర

(వివరాలు 2లో)

ఆత్మగౌరవ లోగిళ్లు.. మన డబుల్ బెడ్ రూం ఇండ్లు

రాష్ట్ర సంక్షేమ శాఖ మంత్రి కొప్పుల ఈశ్వర్

- అభివృద్ధి-ప్రజా సంక్షేమం ప్రభుత్వానికి రెండు కండ్లు
- పేదల ఆత్మగౌరవంతో జీవించాలనేదే ప్రభుత్వ లక్ష్యం

సూర్య పెగడపల్లి

పేదలు ఆత్మ గౌరవంతో డబుల్ బెడ్ ఇండ్లలో జీవించాలన్నది సీఎం కేసిఆర్ లక్ష్యమని రాష్ట్ర సంక్షేమ శాఖ మంత్రి కొప్పుల ఈశ్వర్ తెలిపారు. పెగడపల్లి మండలం నందగిరి గ్రామంలో పలు అభివృద్ధి కార్యక్రమాల్లో భాగంగా 35 లక్షలతో నిర్మించిన సిసి రోడ్డును, 43.23 లక్షలతో ప్రాథమిక వ్యవసాయ సహకార సంఘ భవన నిర్మాణానికి శంకుస్థాపన, 75.6 లక్షల వ్యయంతో నిర్మించిన 15 డబుల్ బెడ్ రూం

ఇండ్లను శనివారం ప్రారంభించి లబ్దిదారులకు అందజేసారు. ఈ సందర్భంగా మంత్రి మాట్లాడుతూ గూడు లేని నిరుపేదలకు సకల సౌకర్యాలతో కూడిన డబుల్ బెడ్ రూం ఇండ్లలో ఆత్మ గౌరవంతో జీవించాలన్నది రాష్ట్ర ముఖ్యమంత్రి కల్వకుంట్ల చంద్రశేఖర్ రావు స్వప్నమని తెలిపారు. ప్రజలలో అధిక డిమాండ్ ఉన్న నేపథ్యంలో సీఎం కేసిఆర్ త్వరలో నూతన పథకం ప్రారంభిస్తారని, స్థలం ఉన్న వారికి ఇండ్లు నిర్మించుకునేందుకు రూ.3 లక్షల వరకు త్వరలో ఆర్థిక సహాయం అందజేస్తారని తెలిపారు. దేశంలో ఎక్కడా లేనివిధంగా పేద ప్రజలకు సీఎం కేసిఆర్ సంక్షేమ పథకాలు అమలు చేస్తున్నారని తెలిపారు. 40 లక్షల మందికి ఆసరా పెన్షన్లు అందిస్తున్నామని త్వరలో అర్హులైన మిగిలిన వారికి సైతం పెన్షన్లు మంజూరు చేస్తామని మంత్రి తెలిపారు. రాష్ట్ర వ్యాప్తంగా గ్రామీణ ప్రాంతాలో అభివృద్ధి కోసం పటిష్ట చర్యలు (మిగతా 2లో)

పార్లమెంటు వేదికగా పచ్చి అబద్ధాలు మాట్లాడిన కేంద్ర మంత్రి

- రాష్ట్ర ప్రణాళికా సంఘం ఉపాధ్యక్షులు బోయినపల్లి వినోద్ కుమార్

సూర్య, ఇల్లంతకుంట

పార్లమెంటు వేదికగా తెలంగాణ రాష్ట్ర ప్రభుత్వం కాళేశ్వరం జలాశయానికి జాతీయ హోదా కల్పించాలని, అసలు కోరనేలేదని కేంద్ర జల శక్తి శాఖ సహాయ మంత్రి బిశ్వేశ్వర్ తుడు దేశ అత్యున్నత చట్టసభ పార్లమెంట్ సాక్షిగా పచ్చి అబద్ధాలు చెప్పారని, తన తప్పుడు ప్రకటనను ఉపసంహరించుకొని క్షమాపణలు చెప్పాలని రాష్ట్ర ప్రణాళికా సంఘం ఉపాధ్యక్షుడు బోయినపల్లి వినోద్ కుమార్ డిమాండ్ చేశారు. శనివారం మండల కేంద్రంలో ఏర్పాటు చేసిన విలేఖరుల సమావేశంలో ఆయన మాట్లాడుతూ కేంద్ర మంత్రి బిశ్వేశ్వర్ తుడు తన తప్పుడు ప్రకటనలు సవరించుకొని వాస్తవాలతో కూడిన తాజా ప్రకటనను పార్లమెంట్‌లో ప్రకటించాలని, లేని పక్షంలో కేంద్ర మంత్రిపై పార్లమెంట్‌లో ప్రివిలేజ్ మోషన్ ఇస్తామని వినోద్ కుమార్ అన్నారు. కాళేశ్వరం ప్రాజెక్టుకు జాతీయ హోదా ఇవ్వాల్సిందేనన్నారు. తెలంగాణ రాష్ట్రంలో గోదావరి నదిపై కాళేశ్వరం ప్రాజెక్టు, కృష్ణా నదిపై పాలమూరు రంగారెడ్డి ప్రాజెక్టును నిర్మిస్తున్నందున ఈ రెండు ప్రాజెక్టులలో ఏదో ఒక దానికి జాతీయ హోదా ఇవ్వాలని 2018 జూలై 20 నాడు తాను కరీంనగర్ ఎంపీగా పార్లమెంట్‌లో ప్రధాన మంత్రి నరేంద్ర మోడీ సహా కేంద్ర ప్రభుత్వానికి కోరినట్లు తెలిపారు. తన మాటలు పార్లమెంటు రికార్డ్స్‌లో ఉన్నాయని వాటిని తెప్పించుకొని కేంద్ర సహాయ మంత్రి వింటే వాస్తవాలు నిగ్గు తేలుతాయని వినోద్ కుమార్ స్పష్టం చేశారు. అప్పటి కేంద్ర జల శక్తి శాఖ మంత్రి నితిన్ గట్కరి సమాధానమిస్తూ దేశంలో (మిగతా 2లో)

అంగారికా టౌన్ షిప్ లోని 49 ప్లాట్లకు

వేలం రూ.12.26 కోట్ల ఆదాయం

- జిల్లా కలెక్టర్ ఆర్ వి కర్ణన్

సూర్య కరీంనగర్ ప్రతినిధి

తిమ్మాపూర్ మండలం నుస్తులాపూర్ గ్రామం అంగారికా టౌన్ షిప్ లోని ప్లాట్ లను ప్రత్యక్ష వేలం ద్వారా 49 ప్లాట్ లను శనివారం అమ్మడం జరిగిందని జిల్లా కలెక్టర్ ఆర్ వి కర్ణన్ అన్నారు. కరీంనగర్ పట్టణంలోని వాసర గార్డెన్ లో శుక్రవారం రోజున అంగారక టౌన్షిప్ లోని 157 ప్లాట్లలలో శనివారం 50 ప్లాట్లకు ప్రత్యక్ష వేలం వేసి 49 ప్లాట్స్ అమ్మడం జరిగిందని, వేలంలో 12.26 కోట్ల రూపాయల ఆదాయం వచ్చినదని కలెక్టర్ తెలిపారు. శుక్రవారం రోజున ప్రత్యక్ష వేలం పాటలో అత్యధికంగా చదరపు గజానికి రూ. 17400/- మరియు అతి తక్కువ చదరపు గజానికి ధర రూ.6000/- అమ్మడం జరిగిందని కలెక్టర్ తెలిపారు. మిగతా ప్లాట్లకు మార్చి 19 తేదీన (మిగతా 2లో)

జగిత్యాల ఖిల్లాను గొప్ప పర్యాటక ప్రదేశంగా తీర్చిదిద్దుతాం

- కలెక్టర్ యాస్మిన్ భాషా

సూర్య జగిత్యాల

జగిత్యాల ఖిల్లా'ను గొప్ప పర్యాటక ప్రదేశంగా తీర్చిదిద్దుతాం అని ఖిల్లా ను జిల్లాకు ఎస్సెట్ లాగా అభివృద్ధి చేసి పూర్వ వైభవం తీసుకురావడానికి కృషి చేస్తాం, త్వరలోనే ప్రభుత్వ శాఖల సమన్వయంతో సమగ్ర ప్రాజెక్ట్ నివేదికను సిద్ధం చేసి ప్రభుత్వ అనుమతికి పంపుతాం అని జిల్లా కలెక్టర్ యాస్మిన్ భాష అన్నారు. శతాబ్దాల క్రితం నిర్మించిన, చారిత్రక ప్రాశస్త్యం గల 'జగిత్యాల ఖిల్లా'ను పర్యాటక ప్రాంతంగా అభివృద్ధి చేసేందుకు కృషి చేస్తామని అన్నారు.జిల్లా కు అసెట్ గా జగిత్యాల ఖిల్లా ను అభివృద్ధి చేసే ఉద్దేశ్యంతో జిల్లా కలెక్టర్, స్థానిక సంస్థల జిల్లా అదనపు కలెక్టర్ మందా మకరంద్ తో కలిసి శనివారం ఖిల్లా (మిగతా 2లో)

నవీన్ కుటుంబాన్ని ఆదుకుంటాం

- మంత్రి కేటీఆర్

సూర్య రాజన్న సిరిసిల్ల

చేయడానికి సరైన ఉద్యోగం లేక జీవితంపై విరక్తితో నిన్న ఆత్మహత్య చేసుకున్న నవీన్ కుటుంబాన్ని అన్ని విధాల ఆదుకుంటామని స్థానిక ఎమ్మెల్యే మంత్రి కేటీఆర్ హామీ ఇచ్చారు. శనివార ఆత్మహత్య చేసుకున్న నవీన్ తండ్రి నాగభూషణంతో ఫోన్లో మంత్రి కేటీఆర్ మాట్లాడారు. అర్ధాంతరంగా నవీన్ తనువు చాలించడం బాధాకరం అన్నారు. ఎదిగిన కొడుకు అర్ధాంతరంగా బలవన్మరణానికి పాటుపడడం పట్ల తన ప్రగాఢ సానుభూతిని తెలియ జేశారు. కుటుంబానికి అన్ని విధాల అండగా ఉంటాం అధైర్యపడొద్దని నవీన్ తండ్రి నాగభూషణంకు కేటీఆర్ భరోసానిచ్చారు. నవీన్ అంత్యక్రియలకు దగ్గరుండి ఏర్పాట్లు చేయాలని మున్సిపల్ పాలకవర్గానికి మంత్రి ఆదేశాలు జారీ చేశారు.

ఆత్మగౌరవ లోగిళ్ళు.. మన డబుల్ బెడ్ రూం ఇండ్లు

(మొదటి పేజీ తరువాయి)

చేపడుతున్నామని, ప్రతి ఇంటికి త్రాగు నీరు సరఫరా చేసామని, ప్రతి గ్రామంలో నర్సరీ, డంపింగ్ యార్డు, ట్రాక్టర్, ట్యాంకర్, స్మశానవాటిక నిర్మించామని తెలిపారు. పచ్చదనం పెంపొందించే దిశగా చేపట్టిన తెలంగాణకు హరితహారం ద్వారా మంచి ఫలితాలు వచ్చాయని, రాష్ట్రంలో పచ్చదనం పెరిగిందని అన్నారు. రైతు సంక్షేమం దిశగా రాష్ట్ర ప్రభుత్వం పటిష్ట చర్యలు తీసుకుంటుంటే , రైతు వ్యతిరేక విధానాలతో కేంద్ర ప్రభుత్వం పనిచేస్తుందని మంత్రి తెలిపారు. తెలంగాణ ప్రభుత్వం రైతుల కోసం ఇప్పటి వరకు 50 వేలకోట్లు రైతుబంధు కింద అందించిందని, ప్రతి సంవత్సరం 1500 కోట్ల వ్యయంతో రైతు భీమా పథకం, 10 వేల కోట్ల వ్యయంతో 24 గంటల ఉచిత విద్యుత్తు రాష్ట్ర ప్రభుత్వం అందిస్తుందని మంత్రి తెలిపారు. కేంద్ర ప్రభుత్వం రైతు వ్యతిరేక విధానాలతో ధాన్యం కొనుగోలు నిలిపివేసిందని, దీని పై వారిని ప్రతి ఊర్లో నిలదీయాలని మంత్రి పిలుపునిచ్చారు. రైతుల కోసం ప్రభుత్వం అమలు చేస్తున్న పథకాలు పై కొందరు అసత్య ప్రచారాలు చేస్తున్నారని, రాష్ట్రంలో 99% చిన్న సన్నకారు రైతులు ఉన్నారని, వారి కోసం రైతు బంధు పథకం అమలు చేస్తున్నామని, రైతుబంధు కింద యాసంగి లో 62 లక్షల రైతులకు 7600 కోట్ల రూపాయల నిధులు విడుదల చేస్తున్నామని తెలిపారు. రైతులకు రాష్ట్ర ప్రభుత్వం 24 గంటల ఉచిత విద్యుత్ అందిస్తుంటే, కేంద్ర ప్రభుత్వం మోటార్లకు మీటర్లు పెట్టాలని చుస్తుందని, మన పక్క రాష్ట్రం ఆంధ్రప్రదేశ్ లో మోటార్లకు మీటర్లు ఏర్పాటు చేసారని, తెలంగాణ రాష్ట్రంలో ఎట్టి పరిస్థితులో మోటార్లకు మీటర్లు పెట్టబోమని సీఎం కేసిఆర్ తెలిపారని అన్నారు. కృష్ణా,గోదావరి నదుల పై లక్షల కోట్లు ఖర్చు పెట్టి సీఎం కేసిఆర్ ప్రాజెక్టులు నిర్మిస్తే వాటి పై పెత్తనం చెలాయించాలని కేంద్ర ప్రభుత్వం చుస్తుందని అన్నారు. ఈ కార్యక్రమంలో జడ్పీటీసీ కాసుగంటి రాజేందర్ రావు, యం పి పి గోలి శోభ సురేందర్ రెడ్డి, వైస్ ఎంపిపి గాజుల గంగధర్, ఆర్ బి యస్ మండల అధ్యక్షులు నరేందర్ రెడ్డి, పిఏసిఎస్ చైర్మన్ లు మంత్రి వేణు, కర్ర బాస్కర్ రెడ్డి, సర్పంచ్ ల ఫోరం అధ్యక్షులు కోరుకంటి రాజేశ్వరరావు, మండల అధ్యక్షులు లోక మల్లారెడ్డి, ప్రదాన కార్యదర్శి బండి వెంకన్న, తాహసిల్దార్ కృష్ణ చైతన్య, యంపిఓ మహేందర్, మాజి ఏయంసి చైర్మన్ తిరుపతి నాయక్, డైరెక్టర్ లు ఏడుమ్యాకల పద్మ, ఇటిక్యాల కిరణ్ కుమార్, పలుమారు విజయ్, ఆజ్మీర భూమానాయక్, తడగొండ సాగర్, చెట్ల శ్రీనివాస్, పల్నాటి లావణ్య, మడిగెల తిరుపతి, ఈరు కనుక య్య, ముదుగంటి గోపాల్ రెడ్డి, నురుగొండ మోహన్, వెల్మ సత్యనారాయణ రెడ్డి, ఎక్సఅఫిషియో సభ్యులు మంత్రి వేణు, మేర్గు శ్రీనివాస్, నాయకులు ఇనుకొండ మోహన్ రెడ్డి, రాచకొండ ఆనంద్, అధికారులు, ప్రజాప్రతినిధులు, తదితరులు పాల్గొన్నారు.

పార్లమెంటు వేదికగా పచ్చి అబద్ధాలు మాట్లాడిన కేంద్ర మంత్రి

(మొదటి పేజీ తరువాయి)

ఏ ప్రాజెక్టుకు కూడా జాతీయ హోదా ఇక ఇవ్వబోమని ప్రకటించారని పార్లమెంట్ లో ప్రకటించారన్నారు.కేంద్ర మంత్రి నితిన్ గడ్కరీ ప్రకటన తర్వాతబిజెపి పాలిత రాష్ట్రాలైన ఉత్తరప్రదేశ్ రాష్ట్రంలో ఎన్నికల సమయంలో కెన్ బెట్వా ప్రాజెక్టుకు రూ. 45,000 కోట్లు, కర్నాటక రాష్ట్రంలో అప్పర్ భద్ర ప్రాజెక్టుకు రూ.15,000 కోట్లు కేటాయిస్తూ జాతీయ హోదా ఇస్తున్నట్లు కేంద్ర ప్రభుత్వం ప్రకటించిందని, ఇది కేంద్ర ప్రభుత్వ ద్వంద్వ నీతికి నిదర్శనం అని అన్నారు. తెలంగాణ ప్రాజెక్టులకు మాత్రం కేంద్ర ప్రభుత్వం మొండి చేయి ఇచ్చిందని ఆవేదన వ్యక్తం చేశారు. కాళేశ్వరం ప్రాజెక్టుకు, పాలమూరు - రంగారెడ్డి ప్రాజెక్టుకు గాని జాతీయ హోదా ఇవ్వాలని రాష్ట్ర ముఖ్యమంత్రి కల్వకుంట్ల చంద్రశేఖర్ రావు రాష్ట్రం ఏర్పడిన ఐదు రోజుల్లోనే ప్రధాని నరేంద్ర మోడీకి, కేంద్ర మంత్రులను కలిసి విజ్ఞాపన పత్రాన్ని అందజేశారని, ఇదే క్రమంలో అప్పటి నీటిపారుదల శాఖ మంత్రి హరీష్ రావు కూడా పలు మార్లు కేంద్ర ప్రభుత్వానికి, అప్పటి జలశక్తి శాఖ మంత్రి ఉమా భారతిని కలిసి వినతి పత్రాలను అందజేశారనిగుర్తు చేశారు. వాస్తవాలను వక్రీకరించి కేంద్ర జలశక్తి శాఖ సహాయ మంత్రి బిశ్వేశ్వర్ పార్లమెంట్ ను, దేశ, రాష్ట్ర ప్రజలను తప్పుదోవ పట్టించారని ఆరోపించారు. రాజకీయాలు ఏమైనా ఉంటే పార్లమెంటు బయట చేసుకోవాలి తప్ప అత్యున్నతమైన చట్ట సభ పార్లమెంట్ సాక్షిగా కేంద్రమంత్రి పచ్చి అబద్ధాలు చెప్పడం ఏ మాత్రం సంస్కారం కాదని వినోద్ కుమార్ అభిప్రాయపడ్డారు. ఈ సమావేశంలో జడ్పీ వైస్ చైర్మన్ సిద్దం వేణు, ఎంపిపి పూర్ణూరి వెంకటరమణారెడ్డి, ఎఎంసి చైర్మన్ మామిడి సంజీవ్, సెస్ డైరెక్టర్ మల్లుగారి రవీందర్ రెడ్డి, వైస్ ఎంపిపి సుధగాని శ్రీనాథ్ గౌడ్, ప్యాక్స్ వైస్ చైర్మన్ గొడుగు తిరుపతి, ఏఎంసి చైర్మన్ చింతపల్లి వేణు రావు, సర్పంచుల ఫోరం అధ్యక్షుడు చల్ల నారాయణ,నాయకులు జక్కుల నాగరాజు, కేవిఎన్ రెడ్డి,తదితరులున్నారు.

క్రీడాకారులకు టీ షర్ట్ పంపిణీ..

సూర్య బోయిన్ పల్లి

బోయినపల్లి మండలం మల్లాపురం క్రికెట్ క్రీడాకారులకు ఉప సర్పంచ్ ఐలయ్య ఆధ్వర్యంలో టీషర్ట్స్ పంపిణీ చేయడం జరిగింది ఈ సందర్భంగా ఉప సర్పంచ్ ఐలయ్య మాట్లాడుతూ క్రీడలు శారీరక మానసిక ఉల్లాసాన్ని కలిగిస్తాయని మండలంలోని క్రీడాకారులు జిల్లా రాష్ట్రస్థాయిలో రాణించి మండలానికి గుర్తింపు తీసుకురావాలని కోరారు. ఈ కార్యక్రమంలో మల్లాపూర్ సర్పంచ్ కొరెపు నరేష్ యువజన సంఘాల జిల్లా అధ్యక్షులు అమిరిశెట్టి భూమిరెడ్డి భారాస గ్రామ శాఖ అధ్యక్షులు తొంటి మధుకర్ గారు భారాస మల్లాపూర్ యువజన విభాగ అధ్యక్షులు పల్లెర్ల గణేష్ వార్డు సభ్యులు మంద బీరయ్య భారతీయ జనతా పార్టీ సోషల్ మీడియా జిల్లా కన్వీనర్ ఎడపెల్లి పర్శరాం క్రీడాకారులు గ్రామస్తులు పాల్గొన్నారు

కళ్యాణ లక్ష్మీ చెక్కుల పంపిణీ

సూర్య తంగళ్లపల్లి

జిల్లెల్ల గ్రామంలో సర్పంచ్ మాట్ల మధు ఆధ్వర్యంలో కళ్యాణ లక్ష్మి చెక్కుల పంపిణీ కార్యక్రమానికి ముఖ్యఅతిథిగా జెడ్పిటిసి పూర్మాని మంజుల రామలింగారెడ్డి హాజరై ప్రజా ప్రతినిధులతో కలిసి ఆరుగురు లబ్దిదారులకు కళ్యాణ లక్ష్మి చెక్కులు అందజేశారు. ఈ కార్యక్రమానికి తంగళ్లపల్లి మండల బిఆర్ఎస్ అధ్యక్షుడు గజబింకర్ రాజన్న, మండల రైతు సమన్వయ సమితి అధ్యక్షుడు రాజిరెడ్డి, నేరెళ్ల పిఏసిఎస్ మాజీ చైర్మన్ పబ్బతి విజేందర్ రెడ్డి, నేరెళ్ల ప్యాక్స్ డైరెక్టర్ అనిల్ రెడ్డి, ఉప సర్పంచ్, వార్డు సభ్యులు, బిఆర్ఎస్ నాయకులు, కార్యకర్తలు, గ్రామస్తులు తదితరులు పాల్గొన్నారు.

అకాల వర్షం అపార నష్టం

- ఆందోళనలో రైతులు

సూర్య చందుర్తి

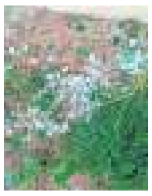

మండల కేంద్రంతో పాటు వివిధ గ్రామాలలో శనివారం అకాల వర్షాలతో పాటు వడగండ్ల వర్షాలు పడడంతో పొట్ట దశలో ఉన్న పొలాలు కొన్ని చేతి కందిన పంట పొలాలు నేలమట్టం కావడంతో రైతులు ఆందోళన చెందుతున్నారు మండల కేంద్రంలో వారం పది రోజులు కోతకు వచ్చే పొలాలు వడగండ్ల వాన పడటంతో అపార నష్టం వాటిల్లిందని అధికారులు పంట పొలాలను పరిశీలించి ప్రభుత్వం ద్వారా రైతులను ఆదుకునేలా చర్యలు తీసుకోవాలని పలువురు నాయకులు రైతులు ఆవేదన వ్యక్తం చేస్తున్నారు.

జ్యోతిరావు పూలే విగ్రహానికి భూమి పూజ

సూర్య ముస్తాబాద్

ముస్తాబాద్ మండలం అవునూర్ గ్రామంలో చెరువు కట్ట ప్రాంతంలో జ్యోతిరావు పూలే విగ్రహానికి గ్రామ సర్పంచ్ బద్దీ కళ్యాణి భాను ఆధ్వర్యంలో నిర్వహించిన భూమి పూజ కార్యక్రమానికి ముఖ్య అతిథులుగా శరత్ రావు,గుండం నర్సయ్య,అంజిరెడ్డి వచ్చి జ్యోతిరావు పూలే విగ్రహానికి భూమి పూజ నిర్వహించారు. ఈ కార్యక్రమంలో గ్రామ సర్పంచ్ బద్దీ కల్యాణి బాను,ఎంపీపీ శరత్ రావు,జడ్పీటీసీ గుండం నర్సయ్య,ఎంపీటీసీ సౌళ్ల క్రాంతి,పద్మరెడ్డి,గోపన్నగారి శ్రీనివాస్,తదితరులు పాల్గొన్నారు.

నిరుపేద వివాహానికి సర్పంచ్ ఆర్థిక సహాయం

03 సూర్య చందుర్తి

మూడపల్లి గ్రామానికి చెందిన బైరోజు లక్ష్మి-నర్సయ్యచారి కుమార్తె శ్రీజ(లావణ్య) వివాహం శనివారం నల్లగొండ శ్రీ లక్ష్మీ నరసింహ స్వామి ఆలయంలో జరిగింది. ఈ సందర్భంగా గ్రామ సర్పంచ్ చిలుక అంజిబాబు 16000 వేల విలువగల పుస్తెమట్టెలను అందజేసి మానవత్వాన్ని చాటుకున్నారు.

నడిరోడ్డుపై పడిన గ్రానైట్ రాయి తప్పిన పెను ప్రమాదం

సూర్య గంగాధర

మండలంలోని మధుర నగర్ చౌరస్తాలోని జగిత్యాల - కరీంనగర్ ప్రధాన రహదారిపై లారీలో గ్రానైట్ రాయిని తరలిస్తూ ఉండగా లారీ ఇంజన్ కు ట్రాలీకి మధ్యలో ఉండే లింక్ రాడ్ ఊడిపోవడంతో రెండు భాగాలుగా విడిపోయి బండరాయితో సహా లారీ ట్రాలీ రోడ్డుపైన పడిపోయింది దీంతో ముందు ఇంజన్ భాగం మధుర నగర్ చౌరస్తాలో ఉన్న అంబేద్కర్ విగ్రహం బేస్మెంట్ ను ఢీకొంది. నడి రోడ్డుపైనే ట్రాలీ తో పాటుగా బండ పడిపోవడంతో హైవే పై వాహనదారులు తీవ్ర ఇబ్బందులు ఎదుర్కొన్నారు. ప్రధాన హైవేపై గ్రానైట్ రాళ్లను తరలించే లారీలు వందల సంఖ్యలో తిరుగుతూ ఉంటాయి ఏమాత్రం రక్షణ చర్యలు లేకుండా ఏదేచ్ఛగా తిరుగుతూ ఉన్న అధికారులు మాత్రం చోద్యం చూస్తున్నారు. అదృష్టవశాత్తు ప్రమాదం జరిగిన సమయంలో పక్కన ఎవరూ లేకపోవడంతో పెద్ద ప్రమాదమే తప్పింది. ఇప్పటికైనా అధికారులు స్పందించి గ్రానైట్లు తరలించే లారీలపై చర్యలు తీసుకోవాలని స్థానికులు కోరుతున్నారు.

అంగారికా టౌన్ షిప్ లోని 49 ప్లాట్లకు వేలం రూ.12.26 కోట్ల ఆదాయం

(మొదటి పేజీ తరువాయి)

వేలం పాటలు ఉంటాయని తెలిపారు. ఓల్డ్ రాజీవ్ స్వగృహ దరఖాస్తుదారులు వారు వేలం పాటలో పాల్గొనాలంటే ఒరిజినల్ ఈ -సేవ రసీదు తీసుకురావాలని, అలాగే కొత్త డీడీలు కూడా తీసుకోవడం జరుగుతుందని కలెక్టర్ తెలిపారు. గురు,శుక్రవారం రెండు రోజులు 100 ప్లాట్ లకు వేలం వేయగా 97ప్లాట్స్ అమ్మడం జరిగిందని 26.80 కోట్ల ఆదాయం వచ్చిందని కలెక్టర్ తెలిపారు.ఈ కార్యక్రమంలో జిల్లా అదనపు కలెక్టర్లు గరిమ అగర్వాల్ ,జీవీ శ్యాం ప్రసాద్ లాల్, ట్రైనీ కలెక్టర్ లెనిన్ వాత్సల్ టోప్పో, జిల్లా పరిశ్రమల కేంద్రం జనరల్ మేనేజర్ నవీన్ తహసిల్దార్లు కనకయ్య, రాజ్ కుమార్ ,ఏఈ చిరంజీవి తదితరులు పాల్గొన్నారు.

జగిత్యాల ఖిల్లాను గొప్ప పర్యాటక ప్రదేశంగా తీర్చిదిద్దుతాం

(మొదటి పేజీ తరువాయి)

ప్రస్తుత పరిస్థితిని క్షేత్ర స్థాయిలో పరిశీలించారు. ఈ సందర్భంగా మున్సిపల్ అధికారులు, స్థానిక ప్రజాప్రతినిధులు ఖిల్లా ప్రత్యేకత ను జిల్లా కలెక్టర్ కు వివరించారు. ఈ సందర్భంగా జిల్లా కలెక్టర్ మాట్లాడుతూ సాంస్కృతిక, చారిత్రక వారసత్వం గల జగిత్యాల ఖిల్లా ఆర్కిటెక్చర్ స్ట్రక్చర్ దెబ్బతినకుండా పురావస్తు శాఖ నిపుణుల సహాయంతో చారిత్రక ప్రాశస్త్యం, వైభవం ఉట్టిపడేలా పర్యాటకులను అమితంగా ఆకర్షించేలా జిల్లాకు అస్సెట్ గా ఖిల్లా ను అభివృద్ధి చేస్తామని చెప్పారు. పురావస్తు శాఖ నిబంధనల ప్రకారం పర్యాటక పరంగా జగిత్యాల కోటను మరింత అభివృద్ధి చేసేందుకు పర్యాటక శాఖ, మున్సిపల్, ఇతర ప్రభుత్వ శాఖల సహకారం, సమన్వయంతో సమగ్ర ప్రాజెక్ట్ నివేదిక (డిపిఆర్)ను త్వరలో సిద్ధం చేసి అనుమతి కోసం ప్రభుత్వానికి పంపిస్తామని అన్నారు. ప్రభుత్వము నుంచి ఆమోదం రాగానే పేరెన్నికగన్న అర్కియాలజిస్ట్ లు, ల్యాండ్ స్కేపింగ్ నిపుణుల సహకారంతో అభివృద్ధి పనులు చేపడతామని చెప్పారు. వీలైనంత వేగంగా పనులు పూర్తి చేసి ఖిల్లా వైభవాన్ని ప్రజలందరికీ తెలిసేలా చేస్తామని చెప్పారు రాబోయే కాలం లో టూరిజం హబ్ గా ఖిల్లా ను మారుస్తామని అన్నారు. కలెక్టర్ వెంట వెంట స్థానిక మున్సిపల్ చైర్మన్ గోలి శ్రీనివాస్, ఆర్డీఓ మాధురి, డిఎఫ్ఓ వెంకటేశ్వర్ రావు, మున్సిపల్ ఇంచార్జీ కమిషనర్ నరేష్ , డిఆర్ డిఓ లక్ష్మి నారాయణ, అర్కియాలజి ఎడి సాగర్, స్థానిక ప్రజాప్రతినిధులు, అధికారులు ఉన్నారు.

జ్ఞానోదయ పూర్వ విద్యార్థికి సన్మానం.

సూర్య మెట్‌పల్లి

జ్ఞానోదయ డిగ్రీ, పీజీ కళాశాల బీకాం పూర్వ విద్యార్థిని మద్దెనపెల్లి సంధ్య రాణి కాకతీయ యూనివర్సిటీ నిర్వహించిన ట్యాబ్ పరీక్షలలో ర్యాంక్ సాధించి సిరిసిల్ల లోని ట్రైబల్ వెల్ఫేర్ ప్రభుత్వ డిగ్రీ కళాశాలలో ఉద్యోగం సాధించగా శనివారం జ్ఞానోదయ కళాశాల కరస్పాండెంట్ ఇల్లెందుల శ్రీనివాస్ కళాశాల ఆవరణలో విద్యార్థులు, అధ్యాపకులతో కలిసి సాలువా పూలమాలతో ఘనంగా సన్మానించారు. కళాశాలలో నేర్పిన విద్యాబుద్ధులే తనను ఉన్నత శిఖరాలకు తీసుకువెళ్లాయని సంధ్య రాణి తెలిపారు ఈ కార్యక్రమంలో ప్రిన్సిపాల్ సంతోష్, వైస్ ప్రిన్సిపాల్ రాజు, డైరెక్టర్ లు కమలాకర్, మహేందర్, అధ్యాపకులు, విద్యార్థిని, విద్యార్థులు పాల్గొన్నారు.

పేపర్ లీకులపై సిట్టింగ్ జడ్జితో విచారణ చేపట్టాలని కలెక్టరేట్ ఎదుట బిజెపి శ్రేణుల ఆందోళన

- బిజెపి శ్రేణుల అరెస్ట్

సూర్య కరీంనగర్ ప్రతినిధి

టి ఎస్ పి ఎస్ సి పేపర్ల లీక్ వ్యవహారాన్ని సిట్టింగ్ జడ్జితో విచారణ జరిపించాలని డిమాండ్ చేస్తూ బిజెపి జిల్లా శాఖ ఆధ్వర్యంలో కరీంనగర్లోని కలెక్టరేట్ వద్ద భారీఆందోళన కార్యక్రమం చేపట్టింది. ఈ సందర్భంగా పోలీసులు జిల్లా అధ్యక్షుడు గంగాడి కృష్ణారెడ్డితో సహా బిజెపి శ్రేణులు అందర్నీ అరెస్టు చేసింది .ఇట్టి సందర్భంగా బిజెపి జిల్లా అధ్యక్షుడు గంగాడి కృష్ణారెడ్డి మాట్లాడుతూ పేపర్ లీకుపై శాంతియుతంగా ఆందోళన చేపడుతుంటే అక్రమంగా బిజెపి శ్రేణులు అందరినీ అరెస్టు చేయడం అప్రజాస్వామికమన్నారు. తెలంగాణలో ప్రజాస్వామ్యం లేకుండా పోయిందని, ప్రభుత్వ తప్పులను ప్రశ్నిస్తే అక్రమంగా అరెస్టు చేయడం నిరంకుశ కెసిఆర్ ప్రభుత్వానికే చెల్లిందన్నారు. ముఖ్యంగాతెలంగాణ రాష్ట్రం ఏర్పడ్డ 8 ఏళ్ల తర్వాత కెసిఆర్ ప్రభుత్వంనోటిఫికేషన్లు ఇచ్చినట్టే ఇచ్చి పేపర్ లీకులు జరిగిందని సిగ్గు లేకుండాపరీక్షలను రద్దుచేసి చేతులు దులుపుకుంటున్నారు. ప్రభుత్వానికి నిరుద్యోగుల బాధ , అవస్థలు పట్టనట్టుగా వ్యవహరి స్తుందన్నారు. ప్రత్యేక రాష్ట్రం ఏర్పడిన నాటినుండి లక్షలాదిమంది నిరుద్యోగుల జీవితాలతో కెసిఆర్ ప్రభుత్వం చెలగాటమాడుతుందని ఆయన విమర్శించారు. నిరుద్యోగుల విషయంలో రాష్ట్ర ప్రభుత్వం వెంటనే తగిన చర్యలు తీసుకొని, సిట్టింగ్ జడ్జితో విచారణ చేపట్టాలని, నష్టపోయిన నిరుద్యోగులను ఆదుకోవడానికి తగిన చర్యలు తీసుకోవాలని ఆయన ఈ సందర్భంగా డిమాండ్ చేశారు. ఈ కార్యక్రమంలో మాజీ మేయర్ డి శంకర్, బిజెపి జిల్లా ప్రధాన కార్యదర్శులు తాళ్లపల్లి శ్రీనివాస్ గౌడ్ కళ్లెం వాసుదేవ రెడ్డి బత్తుల లక్ష్మీనారాయణ పార్లమెంట్ కన్వీనర్ బోయినపల్లి ప్రవీణ్ రావు, జిల్లా ఉపాధ్యక్షులు ఎర్రబెల్లి సంపత్ రావు, జిల్లా ఆఫీస్ సెక్రెటరీ మాదుగుల ప్రవీణ్, జిల్లా మీడియా కన్వీనర్ కటకంలోకేష్, జిల్లా అధికార ప్రతినిధులు బొంతల కళ్యాణ్ చంద్ర జానపట్ల స్వామి ఎడమ సత్యనారాయణ రెడ్డి జెల్ల సుధాకర్ మహిళా మోర్చా జిల్లా అధ్యక్షురాలు చొప్పరి జయశ్రీ, బండ రమణారెడ్డి,కొలగాని శ్రీనివాస్, దురిశెట్టి అనూప్, నాగసముద్రం ప్రవీణ్,జాడి బాల్రెడ్డి,బల్బీర్ సింగ్, మాడ గౌతమ్ రెడ్డి, పుప్పాల రఘు, మామిడి చైతన్య, ఆవుదుర్తి శ్రీనివాస్, నరహరి లక్ష్మారెడ్డి, పాదం శివరాజ్, కడార్ల రతన్,జిడి మల్లేష్, లక్ష్మణ్ రమేష్ తదితరులు పాల్గొన్నారు.

అల్ఫోర్స్ స్కూల్ ఆఫ్ జెనెక్ట్స్ ముందస్తు "ఉగాది" వేడుకలు

సూర్య కరీంనగర్ ప్రతినిధి

ఉగాది ముందస్తు సంబరాలలో భాగంగా అల్ఫోర్స్ స్కూల్ ఆఫ్ జెనెక్ట్స్ ముందస్తు "ఉగాది" వేడుకలు నిర్వహించారు. అల్ఫోర్స్ పాఠశాలలో తెలుగువారి నూతన సంవత్సరం ఉగాది సంబరాలు ఆకాశనంటాయి. దీనిలో భాగంగా విద్యార్థులు బ్రహ్మ, సృష్టితో ఉగాది పండుగ మొదలవుతుందని చిన్న నాటకం ద్వారా వివరించారు. పండుగ విశిష్టతను తెలుపుతూ అల్ఫోర్స్ విద్యాసంస్థల అధినేత డా. వి. నరేందర్ రెడ్డి ఉగాది కథను విద్యార్థులకు వివరించారు. ముందస్తు ఉగాది సంబరాలలో భాగంగా విద్యార్థులు నూతన వస్త్రాలు ధరించి రకరకాల పిండివంటలతో పాఠశాలను వేధికగా చేసుకుని వారి నృత్య ప్రదర్శనలతో అలరించారు. ఇంకా అల్ఫోర్స్ విద్యాసంస్థల అధినేత డా.వి. నరేందర్ రెడ్డి మాట్లాడుతూ ఉగాది అంటేనే యుగానికి ఆది అని సోమకాసురుడు అనే రాక్షసుడు బ్రహ్మదగ్గరి నుండి వేదాలు దొంగిలించి సముద్రంలో దాకుంటాడని దానితో విష్ణుమూర్తి మత్స్యావ తారం ధరించి సోమకాసురిని వధించి బ్రహ్మకు అప్పగిస్తాడని మళ్ళీ బ్రహ్మ సృష్టిని మొదలు పెట్టడంతో ఉగాది పండుగను జరుపుకుంటారని, విద్యార్థులందరికీ వివరించారు. ఈ వేడుకలలో పాఠశాల ప్రిన్సిపాల్, ఉపాధ్యాయులు, విద్యార్థులు పాల్గొన్నారు.

ఆర్టీసీ కార్గో ద్వారా ఇంటికే భద్రాచల రాముడి తలంబ్రాలు

సూర్య, హుజురాబాద్

హిందువులు పవిత్రంగా భావించే సీతారామ కళ్యాణ మహోత్సవాన్ని సందర్భంగా జరిగే శ్రీరామ నవమిని పురస్కరించుకుని భద్రాచల శ్రీరాముని కల్యాణ మహోత్సవ తలంబ్రాలను హుజురాబాద్ ప్రాంత ప్రజలకు ఆర్టీసీ కార్గో సర్వీసు ద్వారా అందచేయనున్నట్లు హుజురాబాద్ డిపో మేనేజర్ పి. అర్పిత తెలిపారు. భద్రాచలం వెళ్లలేని భక్తులు, రాముడి కల్యాణోత్సవ తలంబ్రాలు కావాలనుకుంటే కేవలం రూ.116 చెల్లిస్తే ఆర్టీసీ కార్గో సర్వీసు ద్వారా ఇంటికే వస్తాయని ఆమె తెలిపారు. అవసరమైన వారు హుజురాబాద్ డిపో మార్కెటింగ్ ఎక్జిక్యూటివ్ ఎల్. చంద్రమౌళిని 9154298559 లేదా హుజురాబాద్ బస్టాండ్ లోని కార్గో ఆఫీస్ లో సంప్రదించాలని తెలిపారు. ఆర్టీసీ కల్పించిన ఈ అవకాశాన్ని హుజురాబాద్ ప్రాంత భక్తులు సద్వినియోగం చేసుకొని భద్రాచల శ్రీరాముని ఆశీస్సులు పొందాలని ఆమె కోరారు.

జోరుగా కురిసిన వడగండ్ల వాన

సూర్య గంగాధర

గంగాధర మండలంలో శనివారం సాయంత్రం 4 గంటల సమయంలో హఠాత్తుగా వడగండ్ల వాన బీభత్సం సృష్టించింది ఒక్కసారిగా ఆకాశం మేఘావృతమై వడగండ్ల వాన కురిసింది దాదాపు 10 నిమిషాల పాటు కురిసిన వర్షంతో పంట పొలాలు పూర్తిగా దెబ్బ తిన్నాయి మండల వ్యాప్తంగా ఈ వడగండ్ల వాన కురిసింది అక్కడక్కడ బహిరంగ ప్రదేశాల్లో పార్క్ చేసిన వాహనాల అద్దాలు పగిలిపోయాయి వడగండ్ల వానతో రైతులు వేసుకున్న పంటలు దెబ్బతిని నష్టపోయామని ప్రభుత్వమే రైతులను ఆదుకోవాలని కోరారు.

జ్యోతిష్మతిలో సి.పి.ఆర్ టెస్ట్ పై ఇండియన్ రెడ్ క్రాస్ సొసైటీచే అవగాహన కార్యక్రమం

సూర్య తిమ్మాపూర్/కరీంనగర్ ప్రతినిధి

జ్యోతిష్మతి అటానమస్ ఇంజనీరింగ్ కళాశాలలో ఇంజనీరింగ్ చదువుతున్న విద్యార్థులకు ఇండియన్ రెడ్ క్రాస్ సొసైటీ, జ్యోతిష్మతి ఇన్స్టిట్యూట్ ఆఫ్ టెక్నాలజీ అండ్ సైన్స్ ఎన్.ఎస్.ఎస్ (జాతీయ సేవా పథకం) సెల్ సంయుక్త ఆధ్వర్యంలో సి. పి. ఆర్ (కార్డియోపల్మోనరీ రిససిటేషన్) టెస్ట్ అంశంపై అవగాహన కార్యక్రమాన్ని నిర్వహించారు. ఈ కార్యక్రమానికి ముఖ్యఅతిథులు గా ఇండియన్ రెడ్ క్రాస్ సొసైటీ, కరీంనగర్ బ్రాంచ్ చైర్మన్ కేశవరెడ్డి, సెక్రటరీ రాధాకృష్ణ రెడ్డి, డాక్టర్ రాజేంద్రప్రసాద్ , డాక్టర్ సాయి చరణ్ హాజరై విద్యార్థులతో మాట్లాడుతూ ఇటీవల జరుగుతున్న కార్డియాక్ అరెస్టుల గురించి విద్యార్థులకు తెలియజేశారు. డాక్టర్ రాజేంద్రప్రసాద్ గారు పవర్ పాయింట్ ప్రజెంటేషన్ తో విద్యార్థులకు అవగాహన కలిగిస్తూ వ్యక్తి యొక్క గుండె కొట్టుకోవడం స్తంభించినప్పుడు లేదా ఊపిరితిత్తులు శ్వాస తీసుకోని స్థితిలో ఉన్నప్పుడు వెంటనే ఆ చర్యల పునరుద్ధరణకు చేయు అత్యవసర ప్రక్రియయే సి. పి.ఆర్ అని తెలిపారు. హృదయాశ్వాసకోశ పునరుజ్జీవన చర్య(సి.పి.ఆర్) గుండె కొట్టుకోవడం ఆగిపోయినప్పుడు చేసే అత్యవసర ప్రాణాలను రక్షించే విధానం అని , తక్షణ హృదయాశ్వాసకోశ పునరుజ్జీవన చర్య గుండెపోటు బారిన పడిన వ్యక్తులను ప్రాణాపాయ స్థితి నుంచి కాపాడ వచ్చునని విద్యార్థులకు డెమో సెషన్ ను ప్రాక్టికల్ గా చేసి చూపించారు. కళాశాల ప్రిన్సిపల్ డాక్టర్ కె . శ్రీనివాసరావు మాట్లాడుతూ కార్డియాక్ అరెస్టు జరిగినప్పుడు మనం కంగారు పడకుండా ఇతరుల ప్రాణాలను రక్షించేందుకు ఈ విధమైన సిపిఆర్ టెస్ట్ అవగాహన కార్యక్రమం ఎంతగానో ఉపయోగపడుతుందని తెలిపారు. ఈ సందర్భంగా యూత్ రెడ్ క్రాస్ సొసైటీ మరియు జ్యోతిష్మతి ఇంజనీరింగ్ కళాశాలలో మూడవ సంవత్సరం చదువుతున్న యశ్వంత్ రెడ్డి ఇటీవలే గవర్నర్ ద్వారా అవార్డు, మెడల్స్ అందుకోగా కళాశాల ప్రిన్సిపల్ డాక్టర్ కె . శ్రీనివాసరావు ఆ మెడల్స్ ను ప్రధానం చేశారు. ఈ కార్యక్రమాన్ని దిగ్విజయం చేసిన ఇండియన్ రెడ్ క్రాస్ సొసైటీ కరీంనగర్ బ్రాంచ్ వారిని మరియు జ్యోతిష్మతి ఎన్.ఎస్.ఎస్ ప్రోగ్రామ్ ఆఫీసర్ విశ్వ ప్రకాష్ బాబును , కళాశాల చైర్మన్ జువ్వాడి సాగర్ రావు అభినందించారు. ఈ కార్యక్రమంలో ఎన్ఎస్ఎస్ కోఆర్డినేటర్స్ డాక్టర్ ప్రణీత, భాగ్య, సతీష్ చంద్ర , కియా హాస్పిటల్ ప్రతినిధులు పాల్గొన్నారు.

భారీ వడగళ్ల వర్షం

సూర్య, వీణవంక

వడగళ్లతో కూడిన భారీ వర్షం వీణవంక మండల కేంద్రంలో ని అన్ని గ్రామాల్లో పడింది. రోడ్లపైనా, పంట పొలాల్లోనూ భారీ వడగళ్ల వాన కురిసింది. సాయంత్రం 3 గంటలకు ప్రారంభమైన వాన ఏడు గంటల వరకు ఏకధాటిగా కురవడంతో వాతావరణ ఒక్కసారిగా చల్లబడింది. గాలి వర్షానికి విద్యుత్కు అంతరాయం ఏర్పడి విద్యుత్ సరఫరా నిలిచిపోయింది. కురిసిన అకాల వర్షానికి మామిడి పూత నేలరాలి పోయింది. ఈ సంవత్సరంలో వడగళ్లతో కూడిన వాన భారీ స్థాయిలో కురవడం ఇదే ప్రథమం. మండల కేంద్రంలోని మోటం చిన్న వెంకటేష్ కు చెందిన కారు అద్దాలు వడగళ్ల వర్షానికి ధ్వంసం అయ్యింది.

డ్రైనేజి సమస్యను పరిష్కరించండి

- ఏఐఎఫ్ బి డిమాండ్

సూర్య కరీంనగర్ రూరల్

కొత్తపల్లి మున్సిపాలిటీ పరిధిలో డ్రైవేజు వాటర్ తో రైతులు, విద్యాసంస్థల యాజ మాన్యాలు, అక్కడ నివాసం ఉంటున్న గృహ వినియోగదారులు ఎదుర్కొంటున్న సమస్యలను పరిష్కరించాలని ఆల్ ఇండియా ఫార్వర్డ్ బ్లాక్ పార్టీ కరీంనగర్ జిల్లా కమిటీ ఆధ్వర్యంలో కొత్తపల్లి మున్సిపల్ కమీషనర్ కి పిర్యాదు చేయడం జరిగింది. అనంతరం పార్టీ జిల్లా అధ్యక్ష, కార్యదర్శులు కోమటిరెడ్డి తేజ్ దీప్ రెడ్డి, బందారి శేఖర్ లు మాట్లాడుతూ కొత్తపల్లి మున్సిపాలిటి పరిధిలోని 4వ,5వ వార్డు అంబేద్కర కాలని నుండి 'వెలుతున్న డ్రైనేజి వాటర్, ప్యారడైజ్ స్కూల్ సెయింట్ జార్జ్ ఇంటేషనల్ స్కూలు, తేజస్ డిఫెన్స్ అకాడమి, తేజస్ జూనియర్ కాలెజ్, మరియు అక్కడ నివాసం ఉంటున్న గృహల ప్రజల వినియోగిస్తున్న డ్రైవేజ్ వాటర్ ఒక్క చిన్న కాలువ ద్వారా రైతుల పోలాల్లోకి వెళ్లడం ద్వారా రైతులు ఇబ్బందులు పడుతున్నారని, అనేక సార్లు రైతులు పిర్యాదు చేసిన అధికారులు పట్టించుకోవడం లేదని విమర్శించారు. రైతులకు, నివాసగృహములు వారికి విద్యాసంస్థల యజమాన్యాలకు గల డ్రైనేజి సమస్యకు పరిష్కారం చేయడానికి అవకాశం ఉన్నపటికీ మున్సిపాలిటి ప్రత్యేకమైన దృష్టి పెట్టకపోవడం వల్లనే సమస్యలు వస్తున్నాయని అన్నారు. ఈ సమస్యపై జిల్లా కలెక్టర్ దృష్టికి తీసుకెళ్తామని తెలియజేసారు. ఈ కార్యక్రమంలో పార్టీ జిల్లా కమిటీ సభ్యులు కురువెళ్లి శంకర్, జి. ప్రశాంత్ కుమార్, నాయకులు శారదా, అజయ్, హరీష్ తదితరులు పాల్గొన్నారు.

విలేఖరి పై పెట్టిన కేసు ఎత్తివేయాలి

టి.యస్. బి.టి.యఫ్. రాష్ట్ర అధ్యక్షుడు రాం రాజయ్య

సూర్య ఇల్లందకుంట

ఇల్లందకుంట మండలానికి చెందిన ఓ విలేకరి మూడెత్తుల శివకుమార్ పై పెట్టిన కేసు ను ఎత్తి వేయాలని టి ఎస్ బి టి ఎఫ్ రాష్ట్ర అధ్యక్షులు రామ్ రాజయ్య అన్నారు. ఈ సందర్భంగా రామ్ రాజయ్య మాట్లాడుతూ నిరంతరం ప్రజల సమస్యపై అటు ప్రజలకు ఇటు ప్రభుత్వానికి వారధిగా ఉంటూ పత్రికల ద్వారా తెలియజేస్తూ ప్రజా సమస్యలపై పోరాటం చేసే వ్యక్తి విలేకరిని అలాంటి విలేకరిపై కేసు పెట్టడం చాలా బాధాకరమని అన్నారు. వెంటనే ఆయనపై పెట్టిన కేసును ఎత్తివేయాలని డిమాండ్ చేశారు. కరీంనగర్ జిల్లా పరిషత్తు చైర్మన్ కనుమల్ల విజయ కు ఫోన్ ద్వారా విలేఖరి పై పెట్టిన కేసును ఎత్తివేయించాలని ఆమెను కోరినట్లు ఓ ప్రకటనలో తెలిపినట్టు చెప్పారు. లేని పక్షంలో పెద్ద ఎత్తున ఆందోళన కార్యక్రమాలు చేపడతామని అన్నారు ఇలాంటి సంఘటనలు పునరావృతం కాకుండా చూడాలని హితవు పలికారు.

నేడు బహుజన గాయకుడు మొలుగూరి సాంబయ్య సంస్కరణ సభ

సూర్య, హుజురాబాద్

సామాజిక, బహుజన విప్లవ గాయకుడు మొలుగూరి సాంబయ్య సంస్మరణ సభ ఈనెల 19వ తేదీ ఆదివారం హుజురాబాద్ మండల పరిషత్ కార్యాలయంలో నిర్వహిస్తున్నట్లు సామాజిక రచయిత ఇమ్మడి సంపత్ కుమార్ తెలిపారు. ఈ సమావేశానికి విశ్వజన కళామండలి అధ్యక్షులు డా.జి. మాస్టర్ జీ మానవ హక్కుల వేదిక తెలంగాణ రాష్ట్ర ప్రధాన కార్యదర్శి డా.టి. తిరుపతయ్య లు హాజరుకానున్నారని, సభకు ప్రజాస్వామిక వాదులు, కవులు, కళాకారులు, అధిక సంఖ్యలో పాల్గొని సభను విజయవంతం చేయాలని ఆయన కోరారు.

జాగృతి వారపత్రిక, మాధవ సేవాసమితి

ఆధ్వర్యంలో పోస్టల్ సిబ్బందికి సన్మానం

సూర్య కరీంనగర్ ప్రతినిధి

మాధవ సేవాసమితి కరీంనగర్, జాగృతి వార పత్రిక ల ఆధ్వర్యంలో శనివారం రోజున కరీంనగర్ ప్రధాన పోస్టుమాస్టర్ , కార్యాలయ సిబ్బందిని ఘనంగా సన్మానించారు. ఈ కార్యక్రమానికి అధ్యక్షత వహించిన పోస్ట్మాస్టర్ రెహమాన్ మాట్లాడుతూ పోస్టల్ సిబ్బందిని జాగృతి ఆధ్వర్యంలో సన్మానించడం సంతోషకరంగా ఉందన్నారు. పోస్టల్ శాఖ ద్వారాప్రతి వారము జాగృతి పత్రికను పాఠకులకు అందించడానికి తగిన ప్రయత్నం చేస్తున్న,కొంత ఆలస్యం అవుతున్నందున , ఇకపై సమయానికి ఆ పత్రికను అందించడానికి కృషి చేస్తామని తెలిపారు. ఈ కార్యక్రమంలో అసిస్టెంట్ పోస్ట్మాస్టర్ (మెయిల్స్ విభాగం) పటేల్ కృష్ణారెడ్డి మాధవ సేవా సమితి అధ్యక్షులు ఎల్లంకి హనుమంతరావు , సహ కార్యదర్శి కామారపు ప్రసాద్, ప్రముఖ నేత్ర వైద్యులు శ్రీ చక్రవర్తుల రమణాచార్యులు , ఎలగందుల సత్యనారాయణ , దావులూరి మురళీధర్ , అనిల్, బాల రాజు ,మహేశ్వర్ , సదాశివ రెడ్డి , శ్రీనివాస్ తదితరులు పాల్గొన్నారు.

పెగడపల్లి మండలం మార్కెట్ నూతన పాలకవర్గ ప్రమాణ స్వీకారం

సూర్య పెగడపల్లి

కాంగ్రెస్, బీజేపీ పాలనలో రైతులకు అన్యాయం పెగడపెల్లి వ్యవసాయ మార్కెట్ నూతన పాలకవర్గ ప్రమాణ స్వీకారానికి ముఖ్య అతిథిగా హాజరైన రాష్ట్ర సంక్షేమ శాఖ మంత్రి కొప్పుల ఈశ్వర్ , డిసిఎంఎస్ ఛైర్మన్ ఎల్లాల శ్రీకాంత్ , వోరుగంటి రమణా రావు పెగడపెల్లి మార్కెట్ కమిటీ చైర్ పర్సన్ గా ప్రమాణం చేసిన లోక నిర్మల మల్లారెడ్డి , వైస్ చైర్మన్ రాజు ఆంజనేయులు కొప్పుల అభినందనలు తెలిపారు, ఈ సందర్భంగా మంత్రి మాట్లాడుతూ.... మొదటగా నూతనంగా ప్రమాణ స్వీకారం చేసిన చైర్ పర్సన్, పాలక వర్గం సభ్యులకు శుభాకాంక్షలు తెలిపారు. మార్కెట్ కమిటీలు రైతులకు సేవ చేస్తూ అండగా ఉండాలి, సహాయ పడాలి. లాభసాటి పంటలను పండించే విదంగా

ధాన్యం కొనుగోలు కు నిర్ణయం తీసుకున్నారన్నారు. కేంద్రం సహకరించకున్న, వడ్లను కొనుగోలు చేసేది లేదని చెప్పినప్పటికీ కేవలం రైతులను ఆదుకోవాలన్న సంకల్పంతోనే రైతు పక్షపాతిగా సీఎం మరోసారి ధాన్యం కొనుగోలు చేస్తున్నారని అన్నారు. రాష్ట్రంలో వరి ధాన్యం కొనుగోలు ద్వారా సుమారుగా 1200 కోట్ల రూపాయలు నష్టం వస్తుందనీ తెలిసిన రైతుల కోసం పరితపించే మన కెసిఆర్ కొనుగోలు కేంద్రాలను ఏర్పాటు చేశారు.
ఈ విషయంలోనే అర్థం అవుతుంది కెసిఆర్ రైతుల పక్షపాతి అని. మన తెలంగాణ రాష్ట్రం వచ్చిన తర్వాత ఎన్నో రకాల సంక్షేమ పథకాలను అమలు చేస్తోందన్నారు. ప్రతి ఇంటికి ఏదో ఒక రకంగా సంక్షేమ పథకాలు అందుతున్నాయని అన్నారు. ఈ కార్యక్రమంలో జడ్పీటీసీ కాసుగంటి రాజేందర్ రావు, యం పి పి గోలి శోభ సురేందర్ రెడ్డి, వైస్ ఎంపిపి గాజుల గంగదర్, ఆర్ బి యస్ మండల అద్యక్షులు నరేందర్ రెడ్డి, పిఏసియస్ చైర్మన్ లు మంత్రి వేణు, కర్ర బాస్కర్ రెడ్డి, సర్పంచ్ ల ఫోరం అద్యక్షులు కోరుకంటి రాజేశ్వరరావు, మండల అద్యక్షులు లోక మల్లారెడ్డి, ప్రదాన కార్యదర్శి బండి వెంకన్న, తాహసిల్దార్ కృష్ణ చైతన్య, యంపివో మహేందర్, మాజి ఏయంసి చైర్మన్ తిరుపతి నాయక్, డైరెక్టర్ లు ఏడుమ్యాకల పద్మ, ఇటిక్యాల కిరణ్ కుమార్, పలుమారు విజయ్, ఆజ్మీర భూమానాయక్, తడగొండ సాగర్, చెట్ల శ్రీనివాస్, పల్నాటి లావణ్య, మడిగెల తిరుపతి, ఈరు కనుక య్య, ముదుగంటి గోపాల్ రెడ్డి, నురుగొండ మోహన్, వెల్మ సత్యనారాయణ రెడ్డి, ఎక్సఆపిషియో సభ్యులు మంత్రి వేణు, మేర్గు శ్రీనివాస్. రైతులు, స్థానిక ప్రజా ప్రతినిధులు, అధికారులు, ప్రజలు పాల్గొన్నారు.

తక్కళ్ళపల్లి శ్రీ వెంకటేశ్వర స్వామి దేవాలయ హుండీ లెక్కింపు

సూర్య-కథలాపూర్

శ్రీ వెంకటేశ్వర స్వామి బ్రహ్మోత్సవాల జాతర సందర్భంగా వచ్చిన హుండీ ఆదాయం లెక్కింపు కమిటీ అధ్యక్షుడు జిల్లా సత్యనారాయణ ఆధ్వర్యంలో జరిగింది. శనివారం దేవాలయ ఆవరణలో కమిటీ సభ్యులు లెక్కింపు చేయగా భక్తుల ద్వారా వచ్చిన హుండీ ఆదాయం రూ:50,760 రాగా కొంత బంగారం,వెండి నాణాలు వచ్చినట్లు ఆయన తెలిపారు. ఈ లెక్కింపు కార్యక్రమంలో దేవాలయ కమిటీ ఉపాధ్యక్షుడు తోట గంగారెడ్డి పటేల్,ప్రధాన కార్యదర్శి పంజాల వెంకట రాములు, కోశాధికారి ఎస్కి రాజేందర్, సహాయ కార్యదర్శి క్యాతం చిన్న రెడ్డి,సభ్యులు పొన్నం నరేందర్,మోతుకూరి వెంకటేష్,ఎస్కి రాజేందర్,మేడిపల్లి రాజరెడ్డి తదితరులు ఉన్నారు.

తైబజార్ వేలం వాయిదా

సూర్య మెట్‌పల్లి

పట్టణ మున్సిపల్ పరిధిలో 2023, 2014 ఆర్థిక సంవత్సరం కు రోజువారీ మార్కెట్ ఫీజుల వసూలు తైబజార్ వేలం ను రద్దు చేసినట్లు మున్సిపల్ కమిషనర్ జగదీశ్వర్ గౌడ్ తెలిపారు. తైబజార్ వేలం శనివారం పట్టణంలోని మున్సిపల్ కార్యాలయంలో నిర్వహిస్తూ ఉండగా. వేలంలో పాల్గొన్న ఐదుగురు సభ్యులు సర్కారు వారి పాత నచ్చకపోవడం తో సభ్యుల కోరిక మేరకు వేలం పాటను తాత్కాలికంగా వాయిదా వేసి ఈ నెల 21వ తేదీ మంగళవారం నిర్వహించనున్నట్లు ఈ వేలం పాటలో పాల్గొనే సభ్యులు 21వ తేదీ మధ్యాహ్నం మున్సిపల్ కార్యాలయంలో జరిగే వేలం పాటలో పాల్గొనాలని కమిషనర్ సూచించారు.

ఎస్సై శ్వేతను సన్మానించిన బీఎస్పీ నాయకులు

సూర్య-కథలాపూర్

పదవి బాధ్యతలు చేపట్టిన నూతన ఎస్సై శ్వేత ను మండల బీఎస్పీ నాయకులు శాలువా తో సన్మానించారు. శనివారం స్థానిక పోలీస్ స్టేషన్ ఆమెను మార్యద పూర్వకంగా కలిసి పుష్పగుచ్ఛం అందజేసి శుభాకాంక్షలు తెలిపారు. ఈ సందర్భంగా బి ఎస్ పి మండల అధ్యక్షుడు తెడ్డు గంగాధర్,నియోజకవర్గ కో-కన్వీనర్ బాలే నీలకంఠం, బి ఆర్ ఎఫ్ రాష్ట్ర కో-కన్వీనర్ పాలేపు సంజీవ్,బాలే మహేష్ తదితరులు ఉన్నారు

లోక్ అదాలత్ లో 8 కేసుల పరిష్కారం

సూర్య మెట్‌పల్లి

మండల లీగల్ సర్వీసెస్ ఆధ్వర్యంలో నిర్వహించిన స్పెషల్ బ్యాంక్ లోక్ అదాలత్ లో 8 కేసులు పరిష్కారం అయ్యాయి. మెట్‌పల్లి కేంద్రం ఇంచార్జ్ చైర్మన్ జె. వినీల్ కుమార్ జగిత్యాల కోర్టులో నిర్వహించిన ప్రత్యేక లోక్ అదాలత్ లో యూనియన్ బ్యాంక్ కి చెందిన 8 కేసులను రాజీ చేయడమే కాకుండా కస్టమర్ల వద్ద నుండి ఒక లక్ష డెబ్బై ఏడు వేల రూపాయలను బ్యాంక్ లో డిపాజిట్ చేయించారు. ఈ సందర్భంగా ఆయన మాట్లాడుతూ ఆర్థిక వ్యవహారాలలో రాజీని మించిన పరిష్కార మార్గం లేదన్నారు. ఈ కార్యక్రమంలో కోర్టు సిబ్బంది మరియు బ్యాంక్ సిబ్బంది పాల్గొన్నారు.

మోహన్ కుటుంబాన్ని పరామర్శించిన జువ్వాడి

సూర్య -కోరుట్ల రూరల్

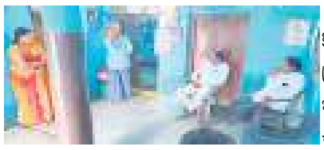

కోరుట్ల మండలం చిన్న మెట్ పల్లి గ్రామానికి చెందిన పూదరి మోహన్ ఇటీవల అనారోగ్యంతో మరణించడంతో ఆయన కుటుంబాన్ని శనివారం కాంగ్రెస్ సీనియర్ నాయకులు జువ్వాడి కృష్ణారావు పరామర్శించారు. కృష్ణారావు వెంట వ్యవసాయ మార్కెట్ కమిటీ మాజీ చైర్మన్ బోయినపల్లి సత్యం రావు,గ్రామ కమిటీ కాంగ్రెస్ అద్యక్షులు ఆర్మూర్ గంగాధర్,మాజీ సర్పంచ్ బోల్లే నర్సయ్య, మోత్కూరి సత్యం గౌడ్, బోల్లే ప్రశాంత్ తదితరులు ఉన్నారు.

కుల సంఘ అభివృద్ధికి కృషి చేస్తా చంద్రయ్య

సూర్య మెట్‌పల్లి

కుల సంఘం అభివృద్ధి కోసం అందరినీ కలుపుకొని తన వంతు కృషి చేస్తానని విశ్వబ్రాహ్మణ మనుమయ సంఘం నూతన అద్యక్షుడు పులిమామిడి చంద్రయ్య అన్నారు. నూతనంగా ఎన్నికైన సంఘ కార్యవర్గం ప్రమాణ స్వీకార కార్యక్రమం నిర్వహించారు. ప్రమాణ స్వీకార అనంతరం చంద్రయ్య మాట్లాడుతూ. తన పై నమ్మకంతో గెలిపించిన సభ్యులకు ధన్యవాదాలు తెలిపారు. కుల సంఘం సభ్యులు అన్ని రంగాల్లో అభివృద్ధి సాధించేందుకు అవసరమైన సహాయ సహకారాలు అందిస్తానని తెలిపారు. ఈ కార్యక్రమంలో నూతన కార్యవర్గ సభ్యులు శ్రీధర్, లక్ష్మణ్, రవి, గోవర్ధన్ వెంకన్న, చిన్నయ్య, దేవయ్య, గంగాధర్, నవీన్, నాగభూషణం హనుమాన్లు, రాజశేఖర్ ,రాజేందర్, దామోదర్, లక్ష్మీరాజం,రాజు,మారుతి ,గంగాదర్శనం, రాజు, శ్రీనివాస్, రాజు,నరసయ్య,రాముల,శంకర్, గంగారాం లు బాధ్యతలు చేపట్టారు. అనంతరం సంఘ అధ్యక్ష, కార్యవర్గాన్ని సంఘ సభ్యులు సన్మానం చేశారు.

రామాలయంలో శ్రీ రామనవమి వేడుకలు ఘనంగా జరగాలి

ఎమ్మెల్యే డా.సంజయ్ కుమార్

సూర్య జగిత్యాల

జగిత్యాల ధరూర్ క్యాంప్ శ్రీ కోదండ రామాలయం లో శ్రీరామ నవమి వేడుకలు ఘనంగా జరగాలని ఎమ్మెల్యే డా.సంజయ్ కుమార్ అన్నారు. ఆలయ 44వ బ్రహ్మోత్సవాల కరపత్రం శనివారం ఆవిష్కరించారు. ఈ సందర్భంగా మాట్లాడుతూరామాలయం లో చాలా గొప్పగా శ్రీరామ నవమి వేడుకలు జరుగుతాయి అని అన్నారు. పట్టణంలో అన్ని రామాలయలకు పురపాలక సంఘం నిదులు కేటాయించడం జరిగింది అన్నారు. అన్ని మతాల వారిని ప్రతి ఒక్కరూ పరస్పరం గౌరవించుకోవాలని కోరారు. శ్రీ రామ నవమి వేడుకలను ప్రజలందరూ విజయవంతం చేయాలని కోరారు. తెలంగాణ రాష్ట్రంలో ఆలయాల అభివృద్ది జరుగుతుందని అన్నారు. ఈ కార్యక్రమంలో మున్సిపల్ చైర్మన్ గోలి శ్రీనివాస్,స్థానిక కౌన్సిలర్ శ్రీలత,రామాలయ ఛైర్మెన్ బ్రహ్మండ భేరి నరేష్,ఆలయకార్యవర్గం,కే డి సి సి జిల్లా మెంబర్ ముప్పాళ్ళ రాంచందర్ రావు,కౌన్సిలర్ అవారీ శివ కేసరి బాబు,పట్టణ పార్టీ ప్రధాన కార్యదర్శి ఆనంద్ రావు,నాయకులు సమిండ్ల శ్రీనివాస్,కొల శ్రీనివాస్, రంగు రాజయ్య, రాము, తిరుమయ్య, నాయకులు తదితరులు పాల్గొన్నారు.

అమ్మవారి సన్నిధిలో మర్రి చెట్లు నాటిన యూత్ సభ్యులు

సూర్య- కోరుట్ల రూరల్

మండలంలోని పైడిమడుగు గ్రామంలోశుక్రవారం అమ్మవారు సన్నిధిలో శనివారం అదే గ్రామానికి చెందిన ఫ్రెండ్స్ స్టార్ యూత్ ఆధ్వర్యంలో మర్రి మొక్కలను నాటారు. అయిదు ఎకరాల విస్తీర్ణంలో ఉన్న మర్రి చెట్టు వద్ద మొక్కలను నాటితే మర్రి చెట్టు దట్టంగా అవుతుందని,ఆసియా ఖండంలోనే రెండవ అతి ఎక్కువ విస్తరణ లో ఉన్న మర్రిని కాపాడుకోవాల్సిన బాధ్యత ప్రతి ఒక్కరి బాధ్యతగా మొక్కలు నాటామని యూత్ సభ్యులు అన్నారు. ఈ కార్యక్రమం లో గ్రామ సర్పంచ్ దమ్మ భీమారెడ్డి,ఫ్రెండ్స్ స్టార్ యూత్ సభ్యులు పాల్గొన్నారు.

శ్రీ అరుణోదయ డిగ్రీ కళాశాలలో వాక్-ఇన్- ఇంటర్వ్యూ

సూర్య- కోరుట్ల

పట్టణము లోని శ్రీఅరుణోదయ డిగ్రీ కళాశాలలో ఈనెల 20 సోమవారం ఉదయం 10:30 గంటల నుండి వాక్ -ఇన్- ఇంటర్వ్యూ నిర్వహించనున్నట్లు ఆ కళాశాల కరస్పాండెంట్ పోతని ప్రవీణ్ తెలిపారు. టైమ్స్ ప్రో వారి సహకారంతో శాశ్వత ప్రాతిపదికన ఐసీఐసీఐ బ్యాంకు వారుశ్రీ అరుణోదయ డిగ్రీ కళాశాలలో నిర్వహించిన ఇంటర్వ్యూలో ఇప్పటివరకు 88 మంది ఎంపిక కాగా, వారందరికీ ఆఫర్ లెటర్ అందినట్లు ఆయన తెలిపారు. ప్రతి రెండు నెలలకు ఒకసారి అరుణోదయ డిగ్రీ కళాశాలలో ప్రాంగణ నియామకాలు జరుగుతాయన్నారు. శాశ్వత ప్రాతిపాదికన ఐసీఐసీఐ బ్యాంకులలో నెలకు 20,000 పైన జీతభత్యాలు అందుకొనే సువర్ణ అవకాశం. ఏదైనా డిగ్రీ/ బిటెక్ లో 50% మార్కులు కలిగివుండి 1997-2003 మధ్య జన్మించి, 26 సంవత్సరాలు లోపు వయసు ఉన్నవారు అర్హులు. మరిన్ని వివరాల కోసం 8106764653, 7893922966, లను సంప్రదించాలన్నారు .నిరుద్యోగ యువతీ యువకులు అధిక సంఖ్యలో పాల్గొని ఈ సువర్ణ అవకాశంను సద్వినియోగం చేసుకోవాలని కళాశాల కరస్పాండెంట్ పోతని ప్రవీణ్, ప్రిన్సిపాల్ పోతని నవీన్'లు తెలిపారు. ఇంటర్వ్యూ హాజరు అవుతున్న వారు మీ యొక్క విద్య అర్హతలు తెలియజేసేలా బయోడెటా తయారుచేసుకొని రాగలరని వారు పేర్కొన్నారు.

టిఎస్ పీఎస్ సి పరీక్ష ప్రశ్న పత్రాల లీకేజీపై

సిట్టింగ్ జడ్జితో న్యాయ విచారణ చేపట్టాలి

సూర్య -కోరుట్ల5

తెలంగాణ రాష్ట్ర పబ్లిక్ సర్వీస్ కమిషన్ పరీక్షల ప్రశ్నపత్రాల లీకేజీ వ్యవహారంపై తక్షణమే సిట్టింగ్ జడ్జితో న్యాయ విచారణ చేపట్టాలని టిపిసిసి రాష్ట్ర కార్యదర్శి శేర్ నర్సారెడ్డి రాష్ట్ర ప్రభుత్వాన్ని డిమాండ్ చేశారు . కోరుట్లలో శనివారం విలేకరులతో మాట్లాడుతూ 30 లక్షల మంది విద్యావంతులైన నిరుద్యోగ యువత జీవితాలకు సంబంధించిన టీఎస్ పిఎస్సీ పరీక్షల ప్రశ్నాపత్రాల లీకేజీ వ్యవహారంపై రాష్ట్ర ముఖ్యమంత్రి కేసీఆర్ వెంటనే స్పందించాలనీ , తక్షణమే బాధ్యులపై చర్యలు తీసుకోవాలని రాష్ట్ర ప్రభుత్వాన్ని డిమాండ్ చేశారు . ఈ వ్యవహారంలో టీఎస్ పీఎస్సీ చైర్మన్ తో పాటు సభ్యులను వెంటనే తొలగించాలని , లీకేజీలపై సిట్టింగ్ జడ్జితో న్యాయ విచారణ జరిపించాలని డిమాండ్ చేశారు . మరో తొమ్మిది నెలల్లో ఎన్నికలు సమీపిస్తుండడంతో వాటిని దృష్టిలో ఉంచుకొని ఉద్యోగాల భర్తీ కోసం నోటిఫికేషన్లు రాష్ట్ర ప్రభుత్వం ప్రకటించిందన్నారు . ఉద్యోగాల కోసం 30 లక్షల మంది నిరుద్యోగ యువత నిద్రాహారాలు మాని కోచింగ్ లు తీసుకున్నారనీ పేర్కొన్నారు . కానీ రాష్ట్ర ప్రభుత్వ అసమర్థత , నిర్లక్ష్యం కారణంగా పరీక్ష ప్రశ్నాపత్రాల లీకేజీలు , బాధ్యులపై చర్యలు తీసుకోకుండా కంటితుడుపు వ్యవహారాలు చేపట్టడం దారుణమన్నారు . రాజ్యాంగంలోని ఆర్టికల్ 317 ను ఉపయోగించి రాష్ట్ర గవర్నర్ తక్షణమే టిఎస్ పిఎస్సి చైర్మన్ తో పాటు సభ్యులను భర్తరఫ్ చేయాలని టిపిసిసి రాష్ట్ర కార్యదర్శి శేర్ నర్సారెడ్డి డిమాండ్ చేశారు .

పల్లె ప్రగతి తో పల్లెల రూపురేఖలు మారాయి

-జడ్పీ చైర్ పర్సన్ న్యాలకొండ అరుణ

సూర్య. కోనరావుపేట

పల్లె ప్రగతి తో పల్లెల రూపురేఖలు మారాయని జడ్పీ చైర్ పర్సన్ న్యాలకొండ అరుణ అన్నారు. శనివారం కోనరావుపేట మండల పరిషత్ కార్యాలయంలో స్వచ్ భారత్ మిషన్ (గ్రామీణ) ఫేస్ - (3 రోజుల) శిక్షణ ముగింపు కార్యక్రమంలో భాగంగా ఎంపిపి చంద్రయ్య గౌడ్ అధ్యక్షతన ఏర్పాటు చేసిన సమావేశంలో జడ్పీ చైర్మన్ ముఖ్య అతిథిగా పాల్గొన్నారు .ఈ సందర్భంగా ఆమె మాట్లాడుతూ సీఎం కేసీఆర్ పల్లెల అభివృద్ధే లక్ష్యంగా పల్లె ప్రగతి, హరితహారం, కార్యక్రమాలను ప్రారంభించి పల్లెల రూపురేఖలు మార్చారని అన్నారు.

ప్రతి గ్రామంలో వైకుంఠధామలు,డంపింగ్ యార్డ్, గ్రామీణ క్రీడ ప్రాంగణాలు ఏర్పాటు చేసుకోవడం జరిగిందన్నారు. జాతీయ స్థాయిలో ఉత్తమ గ్రామ పంచాయితీలు గా ఎక్కువ గ్రామాలు మన రాష్ట్రం నుంచే అవార్డులను అందుకున్నాయని అన్నారు.

గ్రామాల్లోప్రజా ప్రతినిదులు, అధికారుల సమిష్టి కృషితో మన రాజన్న సిరిసిల్ల జిల్లా పరిషత్ కు ఉత్తమ జిల్లా ప్రజా పరిషత్ అవార్డు రావడం జరిగిందన్నారు. స్వచ్ భారత్ మిషన్ (గ్రామీణ) ఫేజ్- II కార్యక్రమంలో ముఖ్యంగా ODF సుస్థిరత సాధించేందుకు ప్రతి సింగిల్ పిట్ మరుగుదొడ్డినీ రెండు గుంతల మరుగుదొడ్డి గా మార్చులన్నారు. ప్రతి సెప్టిక్ టాంక్ ను ఇంకుడు గుంతకు అనుసంధానం చేయలన్నారు. అన్ని గ్రామాల్లో తడి,పొడి చెత్త ఇంటి వద్దనే వేరు చేసే విధంగా గ్రామస్తులకు, ప్రజలకు మరింత అవగాహన కార్యక్రమాలు నిర్వహించాలన్నారు. ప్రతి రోజు రోడ్లు, వీధులు క్రమం తప్పకుండా శుభ్రపరచాలన్నారు. అనంతరం ఎంపిపి మాట్లాడుతూ గ్రామాల్లో ప్రజలకు అధికారులు స్వచ్ఛ భారత్ గురించి అవగాహన కల్పించాలని అన్నారు. అధికారులు క్షేత్రస్థాయిలో పరిశీలించాలని చెప్పారు. ఈ కార్యక్రమంలో సర్పంచులు పోకల రేఖ సంతోష్, అరే లత మహేందర్, ఎంపీపీటీసీలు నర్సింహాచారి, ప్రవీణ్ కుమార్, ఎంపిడిఓ రామకృష్ణ, స్వచ్‌భారత్ మిషన్ కో ఆర్డినేటర్ సురేష్, పంచాయితీ కార్యదర్శులు, ఫీల్డ్ అసిస్టెంట్లు, వివోలు పాల్గొన్నారు.

ఇల్లంతకుంట లో బోయినపల్లి వినోద్ కు ఎంపిపి స్వాగతం

సూర్య. ఇల్లంతకుంట

మండల కేంద్రమైన ఇల్లంతకుంట కు రాష్ట్ర ప్రణాళికా సంఘం ఉపాధ్యక్షులు బోయినపల్లి వినోద్ కుమార్ శనివారం రాగా ఎంపిపి వుట్కూరి వెంకటరమణారెడ్డి, మార్కెట్ కమిటీ చైర్మన్ మామిడి సంజీవ్, వైస్ ఎంపిపి సుదగోని శ్రీనాథ్ గౌడ్, పాక్స్ వైస్ చైర్మన్ గొడుగు తిరుపతి లు కలిసి శాలువా కప్పి స్వాగతం పలికారు. వీరిలో సర్పంచ్ లు అమర్ , తిరుపతి రెడ్డి , ఎలుక స్వామి తదితరులున్నారు.

కల్యాణ లక్ష్మి, సీఎం రిలీఫ్ ఫండ్ చెక్కుల పంపిణీ

సూర్య తంగళ్లపల్లి

చిన్న లింగాపూర్ గ్రామంలో సర్పంచ్ వాసిరెడ్డి అవినాష్ రెడ్డి ఆధ్వర్యంలో కళ్యాణ లక్ష్మి, సీఎం రిలీఫ్ ఫండ్ చెక్కుల పంపిణీ కార్యక్రమానికి ముఖ్యఅతిథిగా జెడ్పిటిసి పూర్మాని మంజుల రామలింగారెడ్డి హాజరై ప్రజా ప్రతినిధులతో కలిసి,కళ్యాణ లక్ష్మి పథకం ద్వారా ముగ్గురు, సీఎం రిలీఫ్ ఫండ్ ద్వారా ఇద్దరు లబ్ధిదారులకు చెక్కులను అందజేశారు. ఈ సందర్భంగా లబ్ధిదారులు ముఖ్యమంత్రి కేసీఆర్ కు, మంత్రి కేటీఆర్ లకు ఎల్లప్పుడూ రుణపడి ఉంటామని ధన్యవాదాలు తెలియజేశారు. ఈ కార్యక్రమానికి ఎంపీటీసీ బైర్నేని రాము, మండల బీఆరెస్ పార్టీ అధ్యక్షులు గజబింకార్ రాజన్న ,ఏఎంసీ డైరెక్టర్ రాజేశ్వరరావు, మండల రైతు సెల్ అధ్యక్షులు మోహన్ రెడ్డి ,మాజీ ఎంపీటీసీ శ్యాగ దేవేందర్ ఉపసర్పంచ్ వర్కల ఎల్లవ్వ, బీఆరెస్ పార్టీ గ్రామ శాఖ అధ్యక్షులు అనిల్ కుమార్ ,జిల్లా యూత్ నాయకులు ఎల్లం యాదవ్ మండల ప్రచార కార్యదర్శి చీకోటి మల్లేశం,సీనియర్ నాయకులు కొండేటి రామచంద్రారెడ్డి,వర్కల మల్లేశం వార్డు మెంబర్లు ,గుర్రం రవీందర్ రెడ్డి,శ్యాగ యాదగిరి,పిట్ల రవి,మహిమల భవాని,జక్కుల లావణ్య ,వంతడ్పుల మంజుల,యూత్ అధ్యక్షుడు బిక్షపతి ,బాబు ,అనిల్ ,రవి తదితరులు పాల్గొన్నారు.

రాష్ట్ర ప్రభుత్వ అసమర్థత పాలన వల్ల నిరుద్యోగల ఆత్మహత్యలు

-కెకె మహేందర్ రెడ్డి

సూర్య సిరిసిల్ల టౌన్

రాజన్న సిరిసిల్ల జిల్లా సిరిసిల్ల పట్టణం లోని బివై నగర్ కు చెందిన చిటికెన నవీన్ కుటుంబ సభ్యులను పరామర్శించిన కెకె మహేందర్ రెడ్డి. ఈ సందర్భంగా వారు మాట్లాడుతూ పోరాడి సాధించుకున్న తెలంగాణలో నిరుద్యోగం అనేది లేకుండా చేస్తామని తప్పుడు హామీలు ఇచ్చి గద్దెనెక్కిన కేసీఆర్ రాజీనామా చేయాలని డిమాండ్ చేశారు.ఎన్నో కష్ట నష్టాలకు ఓర్చి డబ్బులు ఖర్చు పెట్టుకుని కుటుంబానికి అండగా ఉండాలని, ప్రభుత్వ ఉద్యోగం సాధించాలని ఎన్నో ప్రయత్నాలు చేస్తున్న యువతను ఈ ప్రభుత్వం చేస్తున్న దగా కోరుతనానికి,దోపిడీ పాలనకు బలి కావలసిన పరిస్థితి ఏర్పాటయింది. ఈ ప్రాంతం నుండి ప్రాతినిధ్య వహిస్తున్న కేటీఆర్ ఈ జిల్లాలో జరిగిన ఆత్మహత్యలపై కనీసం పరామర్శకు రాకుండా సోషల్ మీడియా వేదికగా మాట్లాడడం హేయమైన చర్య అని అన్నారు.నేతి బీరకాయ లోని నెయ్యి ఎంత నిజమో కేసీఆర్,కేటీఆర్ మాటలు వారి పాలన అంతే నిజం,కేటీఆర్ కు దోపిడీ పై ఉన్న ప్రేమ"లీక్ లపై ఉన్న శ్రద్ధ,నిరుద్యోగుల పై లేక పోవడం,లిక్కర్ స్కాం కోసం పెట్టె శ్రద్ధ నిరుద్యోగుల కోసం కొంతైనా ఉంటే బాగుండునని అన్నారు. ఇప్పటికైనా ప్రభుత్వం స్పందించి నిరుద్యోగ యువతకు భరోసా కల్పించే విధంగా ఉద్యోగ ప్రకటనలు ఇచ్చి వారిని ఆదుకోవాలి,అలాగే ఏదైతే మీరు మేనిఫెస్టోలో చెప్పిన విధంగా నిరుద్యోగ భృతిని అర్హులైన వారందరికీ చెల్లించాలని డిమాండ్ చేశారు.ముమ్మాటికి నిరుద్యోగ ఆత్మహత్యలన్నీ ప్రభుత్వ హత్యలే ఈ ప్రభుత్వ చేతకానితనానికి నిదర్శనం గా కనబడుతున్నాయి.ఆరు మాసాల క్రితం తంగళ్ళపల్లి మండలం లక్ష్మీపురం గ్రామానికి చెందిన బీటెక్ విద్యార్థి ఆరేపల్లి విష్ణు కుటుంబాన్ని,నిన్నటి రోజున సిరిసిల్ల పట్టణానికి చెందిన చిటికెన నవీన్ కుమార్ కుటుంబాన్ని ఆదుకోవాలని ప్రభుత్వాన్ని డిమాండ్ చేస్తున్నాము. ఈ కార్యక్రమంలో సిరిసిల్ల పట్టణ నాయకులు ఎస్సీ సెల్ జిల్లా అధ్యక్షులు ఆకునూరి బాలరాజు,సీనియర్ నాయకులు కౌన్సిలర్ చొప్పదండి ప్రకాష్,మైనార్టీ నాయకులు ఎండి కాజా,యూత్ నాయకులు గంభీరావుపేట ప్రశాంత్, తంగళ్ళపల్లి మండల కాంగ్రెస్ అధ్యక్షులు ప్రవీణ్ టోనీ,జిల్లా యూత్ కాంగ్రెస్ కార్యదర్శి మునిగల రాజు, జిల్లా పార్టీ హ్యూమన్ రైట్స్ కన్వీనర్ గుగ్గిళ్ళ భరత్ గౌడ్ ఉన్నారు.

మహిళల ఆర్థికాభివృద్దే ప్రభుత్వ లక్ష్యం

-జడ్పీ వైస్ చైర్మన్ సిద్ధం వేణు

సూర్య.ఇల్లంతకుంట

మహిళలు అన్ని రంగాల్లో ఆర్థికాభివృద్ధి సాధించడమే రాష్ట్ర ప్రభుత్వ లక్ష్యమని జడ్పీ వైస్ చైర్మన్ సిద్ధం వేణు అన్నారు. శనివారం మండలంలోని అనంతారం గ్రామంలోని 28 మహిళా సంఘాలకు రూ. 2లక్షల 45677 వడ్డీ లేని రుణాలను ప్రభుత్వం మంజూరు చేయగా ప్రొసీడింగ్ పత్రాలను మహిళా సంఘాల సభ్యులకు అందజేశారు. అనంతరం ఈ సందర్భంగా ఆయన మాట్లాడుతూ సీఎం కేసీఆర్ మహిళల సంక్షేమం కోసం ఎన్నో సంక్షేమ పథకాలను ప్రవేశపెట్టి, గత ఎన్నికల సమయంలో ఇచ్చిన మాట ప్రకారం మహిళా సంఘాలకు వడ్డీలేని రుణాలను అందజేయడం జరుగుతుందన్నారు. ప్రభుత్వం మహిళలు అన్నీ రంగాల్లో రాణించాలనే లక్ష్యంతో బ్యాంకు ల ద్వారా కోట్లాది రూపాయల రుణాలు అందించడం జరుగుతుందన్నారు. మహిళలను పారిశ్రామిక వేత్తలుగా తీర్చిదిద్దదానికీ ప్రభుత్వం కృషి చేస్తుందన్నారు. రాష్ట్ర సాంస్కృతిక సారథి ఛైర్మన్, మానకొండూర్ ఎమ్మెల్యే రసమయి బాలకిషన్ ఆదేశాలతో మండలంలోని అన్నీ గ్రామాల్లో మహిళా సంఘ భవనాలను నిర్మాణం చేయడం జరుగుతుందని, మహిళలకు ప్రభుత్వ పథకాలను సక్రమంగా అందేలా చూస్తున్నారన్నారు. ఈ కార్యక్రమంలో ఏఎంసి చైర్మన్ మామిడి సంజీవ్, సెస్ డైరెక్టర్ మల్లుగారి రవీందర్ రెడ్డి, సర్పంచ్ చల్ల నారాయణ, ఎంపీటీసీ లు తీగల పుష్పలత,ఓగ్గు నర్సయ్య యాదవ్, ఏఎంసి వైస్ చైర్మన్ చందన్, వీఓఏ రాజశ్రీ, వీఓ అరుణ తదితరులు పాల్గొన్నారు.

హెచ్చరిక బోర్డుల ఏర్పాటు

సూర్య వేములవాడ

వేములవాడ రూరల్ మండలం ఫాజుల్ నగర్ లో ప్రమాదకరంగా ఉన్న మూల మలుపు వద్ద శనివారం రూరల్ ఎస్సై నాగరాజు ఆధ్వర్యంలో హెచ్చరిక బోర్డులు ఏర్పాటుచేశారు. రోడ్ డ్యామ్ ఏరియా లో మూల మలుపు ఉండటం వల్ల గతంలో పలు ప్రమాదాలు జరగటంతో,వాటి నివారణకోసం శనివారం రూరల్ పోలీసులు హెచ్చరిక బోర్డులు ఏర్పాటు చేసినట్లు పేర్కొన్నారు.

ఇంటింటికీ చల్మెడ వైద్య సేవలు

సూర్య కోనరావుపేట

గ్రామీణ ప్రాంత ప్రజలకు మెరుగైన వైద్య సేవలు అందించడమే లక్ష్యంగా చల్మెడ హాస్పిటల్ ఆధ్వర్యంలో కోనరావుపేటలో ఇంటింటికి ఉచితంగా వైద్య పరీక్షలు నిర్వహిస్తున్నామని చల్మెడ హాస్పిటల్ అధినేత చల్మెడ లక్ష్మీనరసింహారావు అన్నారు. శనివారం కోనరావుపేట మండల కేంద్రంలో చల్మెడ హాస్పిటల్ వైద్య బృందంతో ఇంటింటికి ఉచితంగా వైద్య పరీక్షలు నిర్వహిస్తున్నారు. గ్రామంలో ప్రతి ఒక్కరికి అన్ని రకాల వైద్య పరీక్షలు నిర్వహించి, వారి ఆరోగ్య పరిస్థితి డాటాను తయారు చేసి ఉచిత వైద్యం అందిస్తామన్నారు. హాస్పిటల్ లో అన్ని రకాల వైద్యం తో పాటు అన్ని విభాగాలకు చెందిన డాక్టర్లు అందుబాటులో ఉన్నారన్నారు. గ్రామీణ ప్రాంత ప్రజలు కొంతమంది డబ్బుల్లేక అన్ని రకాల వైద్య పరీక్షలు చేసుకోలేకపోతున్నారని, అలాంటి వారికి ఈ చల్మెడ హెల్త్ క్యాంప్ ఉపయోగపడుతుందని సర్పంచ్ పోకల రేఖ అన్నారు. ప్రజలు దీనిని సద్వినియోగం చేసుకోవాలని కోరారు. ఈ కార్యక్రమంలో ఎంపీటీసీ నర్సింహాచారి,ముష్నం జీవన్ గౌడ్, నాయకులు పోకల నారాయణ,పోకల సంతోష్,మాజీ ఎంపిటిసి బొడ్డు చంద్రయ్య,ఆరె మహేందర్ పాల్గొన్నారు.

రాజన్న సేవలో ప్రముఖులు

సూర్య వేములవాడ

ప్రసిద్ధ పుణ్యక్షేత్రమైన వేములవాడ శ్రీ రాజరాజేశ్వర స్వామి ఆలయంలో శనివారం ఇరువురు వేర్వేరు సమయాల్లోప్రముఖులు దర్శనం చేసుకొని ప్రత్యేక పూజలు నిర్వహించారు. ఐఏఎస్ పి.కాత్యాయని దేవి మరో కార్యక్రమంలో కొండలక్ష్మణ్ తెలంగాణ రాష్ట్ర ఆర్టికల్చర్ యూనివర్సిటీ వైస్ ఛాన్సలర్ శ్రీమతి డా.నీరజ ప్రభాకర్ లు దర్శించుకున్నారు. స్వామివారిని దర్శించుకున్న అనంతరం నాగిరెడ్డి మండపంలో అర్చకులు వేదోక్త ఆశీర్వచనం చేసి ప్రసాదం అందజేశారు.

రుద్రంగిలో వడగండ్ల వాన

సూర్య రుద్రంగి

మండల కేంద్రంలో శనివారం సాయంత్రం వడగండ్ల వాన కురిసింది. ఆకాశం మేఘావృతమై ఉరుములు, మెరుపులతో కూడిన వర్షం మొదలైంది. ఈ క్రమంలోనే భారీగా వడగండ్లు కూడా కురిసాయి. కురిసిన వడగండ్లతో ఇండ్ల నుండి బయటకు రావాలంటే జనాలు భయపడ్డారు. రోడ్డుపై మంచు ముక్కలు ఆరబోసినట్లు వడగండ్లు చూపరులకు కనువిందు చేశాయి. భారీ వడగండ్లతో రుద్రంగిలో పొట్టదశలోని వరి, మామిడి, మిర్చి, చిరు ధాన్యాలు,కూరగాయల తోటలు దెబ్బతిన్నాయని రైతులు ఆవేదన వ్యక్తం చేశారు.

అంగన్వాడీ టీచర్లకు శిక్షణ కార్యక్రమం

సూర్య చందుర్తి

అనారోగ్యంతో ఉన్న శిశువుల కోసం అంగన్వాడి టీచర్లు ప్రత్యేక శ్రద్ధ తీసుకోవాలని సిడిపిఓ ఎల్లయ్య అన్నారు మండలంలోని అంగన్వాడీ టీచర్లకు శిక్షణ కార్యక్రమంలో భాగంగా శనివారం నిర్వహించిన కార్యక్రమంలో అనారోగ్యంతో ఉన్న శిశువులకు ఎలాంటి ఆహారం ఇవ్వాలి అతి తీవ్ర లోప పోషణను గుర్తించడం నివారించడం అనారోగ్యంతో ఉన్న శిశువును ఎల్లప్పుడూ పర్యవేక్షిస్తూ కోలుకునే దాకా అంగన్వాడి టీచర్లకు తీసుకోవలసిన జాగ్రత్తల గురించి అవగాహన కల్పించడం జరిగింది అతి తీవ్ర లోపంతో బాధపడుతున్న పిల్లలకు బరువు మరియు ఎత్తు వారి యొక్క పోషణ స్థాయిని గుర్తించి ఎలా నివారించాలి అనే విషయాలపై అంగన్వాడి ఉపాధ్యాయులకు ట్రైనింగ్ ఇవ్వడం జరిగింది ఈ కార్యక్రమానికి సిడిపిఓ ఎల్లయ్య సూపర్వైజర్ శంకరమ్మ పోషణ అభియాన్ కోఆర్డినేటర్ రాజ్ కుమార్ అంగన్వాడి టీచర్లు పాల్గొన్నారు

మైనార్టీ కార్పొరేషన్ రుణాలకు ఇంటర్వ్యూలు

సూర్య రుద్రంగి

రుద్రంగి మండల కేంద్రంలో ని మండల పరిషత్ కార్యాలయంలో 2022-23 సంవత్సరానికి గాను మండలానికి మంజూ రైన మైనార్టీ కార్పొరేషన్ రుణాల కోసం ఇంటర్వ్యూ ను శనివారం ఎంపీడీఓ శంకర్ నిర్వహిం చారు. ఈ సందర్భంగా ఆయన మాట్లాడుతూ మైనార్టీ కార్పొరేషన్ రుణాల కోసం మండలానికి లక్ష లోపు 2 యూనిట్లు మంజూరు అయ్యాయని తెలిపారు. మైనార్టీ కార్పొరే షన్ రుణాల కోసం 26 మంది దరఖాస్తులు చేసుకోగా వారికి ఇంటర్వ్యూ నిర్వహించడం జరిగిందన్నారు. ఈ కార్యక్రమంలో ఎంపీఓ సుధాకర్, ఐకేపీ ఏపీఎం రాజు, యూనియన్, కేడీసీసీ బ్యాంక్ అధికారులు, దరఖాస్తు దారులు పాల్గొన్నారు.

రైతాంగాన్ని ఏనాడు సీఎం పట్టించుకోలేదు

- గంగాడి కృష్ణారెడ్డి
- నష్టపోయిన మొక్కజొన్న పంటను పరిశీలించిన బిజెపి నాయకులు

సూర్య, వీణవంక

ప్రకృతి వైపరీత్యాలతో, అకాల వర్షాలతో నష్టపోయిన రైతాంగాన్ని కెసిఆర్ ప్రభుత్వం ఏనాడు ఆదుకున్నది లేదని, పంట నష్టపోయిన రైతాంగాన్ని ఆదుకునే పథకం కూడా రాష్ట్రంలో లేదని, కనీసం నష్టపోయిన రైతాంగాన్ని ఆదుకోవడానికి కేంద్రంలోని బిజెపి మోదీ ప్రభుత్వం తీసుకు వచ్చిన ఫసల్ భీమా యోజన పథకాన్ని అమలు చేయకుండా రైతుల నోట్లో కెసిఆర్ సర్కార్ మట్టి కొడుతుందని కరీంనగర్ భారతీయ జనతా పార్టీ జిల్లా అధ్యక్షుడు గంగాడి కృష్ణారెడ్డి ఎద్దేవా చేశారు. ఇటీవల కురిసిన అకాల వర్షాలతో వీణవంక మండలంలో నష్టపోయిన మొక్కజొన్న పంటలను కరీంనగర్ భారతీయ జనతా పార్టీ జిల్లా అధ్యక్షుడు గంగాడి కృష్ణారెడ్డి ఆధ్వర్యంలో బిజెపి నాయకులు పరిశీలించారు. ఈ సందర్భంగా వారు మాట్లాడుతూ అకాల వర్షాలతో అన్నదాతలను ఆగం చేసిందని, రాష్ట్ర ప్రభుత్వానికి వంట నష్టపోయిన రైతాంగాన్ని ఆదుకోవాలనే సోయి లేకుండా పోతుందన్నారు. ప్రతి ఏటా ప్రకృతి వైపరీత్యాల కారణంగా అనేక ప్రాంతాల్లో రైతాంగం పంట నష్టపోతుంటే ప్రభుత్వం ఆదుకున్న దాఖలాలు ఎక్కడా లేవన్నారు. ప్రకృతి వైపరీత్యాలు ఇతర కారణాల వల్ల పంట నష్టపోయిన రైతాంగాన్ని ఆదుకోవడానికి బిజెపి మోడీ ప్రభుత్వం ఫసల్ భీమా యోజన పథకం తీసుకొచ్చిందన్నారు. అయితే రాష్ట్రంలో ఈ పథకం అమలు కాకుండా కేసీఆర్ ప్రభుత్వం మోకాలడ్డుతుందని ఆయన మండిపడ్డారు. ఇటీవల కురిసిన వర్షాలతో హుజురాబాద్ నియోజకవర్గంలోని అనేక ప్రాంతాల్లో మొక్కజొన్న పంట నేలకొరిగిందని, పంటలు పూర్తిగా దెబ్బతిన్నాయని, నష్టపోయిన రైతాంగాన్ని ఆదుకోవడానికి ఎకరానికి 80 వేల రూపాయలు అందించాలని ఆయన ఈ సందర్భంగా డిమాండ్ చేశారు. జిల్లా వ్యాప్తంగా అకాల వర్షాలతో నష్టపోయిన రైతులను ఆదుకోవడానికి రాష్ట్ర ప్రభుత్వం వెంటనే చర్యలు చేపట్టాలని, ఫసల్ భీమా యోజన పథకాన్ని రాష్ట్రంలో అమలు చేయాలని ఆయన ఈ సందర్భంగా డిమాండ్ చేశారు. ఈ కార్యక్రమంలో కరీంనగర్ కిసాన్ మోర్చా జిల్లా అధ్యక్షుడు అన్నాడి రాజిరెడ్డి, రాష్ట్ర ఉపాధ్యక్షుడు సింగిరెడ్డి కృష్ణారెడ్డి, రాష్ట్ర కార్యదర్శి కరీంనగర్ జిల్లా ఇంచార్జి కర్వేద మైపాల్ రెడ్డి, కరీంనగర్ జిల్లా ఉపాధ్యక్షులు కిసాన్ మోర్చా జిల్లా ప్రభారి ఎర్రబెల్లి సంపత్ రావు, హుజురాబాద్ అసెంబ్లీ కన్వీనర్ మాడ గౌతమ్ రెడ్డి, కరీంనగర్ జిల్లా కార్యదర్శి నరసింహ రాజు, కిసాన్ మోర్చా జిల్లా ప్రధాన కార్యదర్శి మదుగురి సమ్మిరెడ్డి, బీజేవైఎం జిల్లా కార్యదర్శి చేపూరి రాజు, చిట్టి రెడ్డి కొండల్ రెడ్డి, బిజెపి మండల ప్రధాన కార్యదర్శిలు శ్రీనివాసరెడ్డి, సదానందం, వెంకటేష్, మారముల కొమురయ్య, కొలిపాక వెంకటేష్, జీడి రాజు, తాటికంటి శ్రీనివాస్, రాజు, శ్రీనివాస్, నల్ల కోమల్ రెడ్డి, నల్ల వెంకటరెడ్డి, రైతులు అధిక సంఖ్యలో పాల్గొన్నారు.

పల్లె ప్రగతి - పారిశుద్ధ్యం పై శిక్షణ కార్యక్రమం

సూర్య, తిమ్మాపూర్ కరీంనగర్ ప్రతినిధి

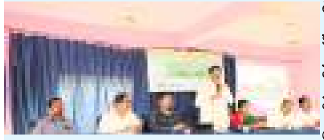

తిమ్మాపూర్ మండల పరిషత్ కార్యాలయంలో పారిశుద్ధ్యంపై సర్పంచులకు, ఎంపీటీసీ సభ్యులకు, పంచాయతీ కార్యదర్శులకు, ఫీల్డ్ అసిస్టెంట్లకు, వివోఏలకు శిక్షణ కార్యక్రమం నిర్వహించడం జరిగింది. శనివారం రోజున ఎంపిపి కేతిరెడ్డి వనిత దేవేందర్ రెడ్డి శిక్షణ కార్యక్రమానికి అధ్యక్షత వహించి ప్రారంభించినారు. శిక్షణలో మరుగుదొడ్ల నిరంతర వాడకం, చెత్త చెదారం సక్రమ నిర్వహణ, మురికి నీటి నిర్వహణపై వివరంగా తెలియజేసారు. రెండవ రోజున 20.03.2023 ఫీల్డ్ విసిట్లో భాగంగా మండలంలోని రామకృష్ణ కాలనీ గ్రామాన్ని శిక్షణ తీసుకునేవారు సందర్శించి గ్రామంలో గ్రామ పారిశుద్ధ్య ప్రణాళిక తయారు చేస్తారు. ఈ శిక్షణను స్వచ్ఛభారత్ జిల్లా కోఆర్డినేటర్లు టి. రమేష్, కే. వేణు ప్రసాద్, కే శ్రీధర్ లు మాస్టర్ ట్రైనర్స్ గా శిక్షణ అందిస్తున్నారు. ఈ శిక్షణ కార్యక్రమంలో డీపీవో వీర బుచ్చయ్య, ఎంపీడీవో రవీందర్ రెడ్డి, ఎంపీవో కిరణ్ కుమార్, యూనిసెఫ్ కోఆర్డినేటర్ కిషన్ స్వామి, క్లస్టర్ ఫెసిలిటేటర్ చేన్నబోయిన రవీందర్, ఆయా గ్రామాల సర్పంచులు, ఎంపీటీసీలు, పంచాయతీ కార్యదర్శులు, ఏపీఎం, AE RWS, అంగన్వాడి సూపర్వైజర్, AO అగ్రికల్చర్, హెల్త్ అసిస్టెంట్స్, ఫీల్డ్ అసిస్టెంట్లు, వివోఏలు, తదితరులు పాల్గొన్నారు.

విద్యార్థులకు గ్లాసులు ఆక్వా ఫ్రెష్ వాటర్ ప్యూరిఫైయర్ వితరణ

-ఎంపీపీ సరిగోముల పావని వెంకటేష్

సూర్య, ఇల్లందకుంట

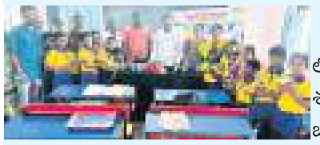

మండలంలోని బూజునూరు గ్రామంలోని ప్రాథమిక పాఠశాలలో శనివారం ప్రధానోపాధ్యాయురాలు బర్త్ డే సందర్భంగా స్కూల్లోని పిల్లలకి ఆక్వా ఫ్రెష్ వాటర్ ప్యూరిఫైయర్ 30 గ్లాసులను ఎంపీపీ సరిగమల పావని వెంకటేష్ పంపిణీ చేశారు. ఈ సందర్భంగా ఎంపీపీ మాట్లాడుతూ తన బర్త్ డే సందర్భంగా విద్యార్థులకు గ్లాసులు పాఠశాలకు వాటర్ ప్యూరిఫైయర్ పంపిణీ చేయడం చాలా అభినందనీయమని కొనియాడారు. ఆమెకు ప్రత్యేకంగా ధన్యవాదాలు తెలిపారు. ఈ కార్యక్రమంలో మండల విద్యాధికారి వి దపు శ్రీనివాస్ , హెచ్ఎం సరిత, కాంప్లెక్స్ స్కూల్ హెచ్ఎం పద్మ, విద్యార్థులు వారి తల్లిదండ్రులు అందరు పాల్గొన్నారు.

నేడు హుజురాబాద్ కు ఎమ్మెల్సీ, ప్రభుత్వ విప్ కౌశిక్ రెడ్డి రాక

సూర్య, హుజురాబాద్

ఈనెల 19వ తేదీ ఆదివారం రోజున హుజురాబాద్ నియోజకవర్గంలోని వివిధ కార్యక్రమాల్లో పాల్గొనుటకు గాను శాసనమండలి విప్ పాడి కౌశిక్ రెడ్డి పర్యటించనున్నారు. హుజురాబాద్ మండలం బోర్నపల్లి లో పెద్దమ్మ తల్లి విగ్రహ ప్రతిష్టాపన, బోర్నపల్లి లో ముదిరాజ్ సంఘ భవన ప్రారంభోత్సవ కార్యక్రమం, జమ్మికుంట పట్టణంలో న్యూ మిలీనియం స్కూల్ వార్షికోత్సవ%శీ%లో, ఆబాది జమ్మికుంట లో పోచమ్మ తల్లి గుడి ప్రారంభోత్సవంలో, వల్భాపూర్ గ్రామంలో ఆంజనేయ స్వామి గుడి సందర్శన, జమ్మికుంట లో ఇటీవల బచ్చు భాస్కర్ తల్లి మృతి చెందగా వారి కుటుంబానికి పరామర్శ, జమ్మికుంట లో యాద సతీష్ నివాసంలో భోజనం, వీణవంక లో ఇటీవల గుండె పోటుతో మరణించిన రిజ్వాన్ కుటుంబానికి పరామర్శ, కరీంనగర్ లో ధర్మారం పిఏసిఎస్ చైర్మన్ శ్రీకాంత్ రెడ్డి నూతన గృహ ప్రవేశ కార్యక్రమానికి హాజరవుతారు.

బొమ్మ వెంకన్నకు నివాళులు అర్పించిన కాంగ్రెస్ నాయకులు

సూర్య, కరీంనగర్ ప్రతినిధి

కరీంనగర్ జిల్లా మున్నూరు కాపు సంఘం విద్యార్థి వసతి గృహంలో పిసిసి మాజీ ప్రధాన కార్యదర్శి స్వర్గీయ బొమ్మ వెంకన్న నాలుగవ వర్ధంతి సందర్భంగా పిసిసి రాష్ట్ర కార్యదర్శి వైద్యుల అంజన్ కుమార్, యువజన కాంగ్రెస్ అధ్యక్షులు అబ్దుల్ రెహమాన్ జిల్లా కాంగ్రెస్ కార్యదర్శి రోళ్ళ సతీష్ జిల్లా యూత్ కాంగ్రెస్ కార్యదర్శి ఇమ్రాన్, కలీం, వసీం,కాంగ్రెస్ నాయకులు నివాళులు అర్పించారు.

ఆయుష్ న్యూట్రిషన్ కిట్స్ పంపిణీ

సూర్య, వీణవంక

తెలంగాణ ఆయుష్ విభాగం, వరంగల్ ఆర్.డి.డి డా. రవి నాయక్ ఆదేశాల మేరకు కెజిబివి వీణవంక స్కూల్ లో ఆయుర్వేద వైద్యశాల పోతిరెడ్డిపల్లి నిర్వహించిన కార్యక్రమంలో న్యూట్రిషన్ కిట్లను పంపిణీ చేశారు. ఈ కిట్లలో బ్రాహ్మి గుళికలు, రాగి లడ్డులను విద్యార్థులకు అందచేశారు. ఈ బ్రాహ్మి గులిక లు జ్ఞాపకశక్తి పెరగడానికి, మానసిక ఎదుగదలకు దోహద పడుతుందని వివరించారు. డా. రవికుమార్, డా. రవీందర్ రావు, కెజిబివి ఎస్ఓ లావణ్య, ఫార్మాసిస్ట్ కవిత, ఏఎన్ఎం దేవి సిబ్బంది పాల్గొన్నారు.

గాయత్రి విద్యానికేతన్ లో ఘనంగా ఎడ్యు ఫెస్ట్

సూర్య-పెద్దపల్లి టౌన్

పట్టణంలోని సిరి ఫంక్షన్ హాల్ లో గాయత్రి విద్యా నికేతన్ వారు ఎడ్యు ఫెస్ట్ ని ఘనంగా నిర్వహించారు. ఈ సందర్భంగా ముఖ్య అతిథిగా విచ్చేసిన ఎస్ బి ఐ ఎ డి బి మేనేజర్ గోపాల కృష్ణమూర్తి , గాయత్రి విద్యా సంస్థల ఛైర్మన్ అల్లెంకి శ్రీనివాస్, కరస్పాండెంట్ రజనీ శ్రీనివాస్, ప్రిన్సిపాల్ విజయ్ జ్యోతి ప్రజ్వలనతో కార్యక్రమాన్ని ప్రారంభించారు. ఈ సందర్భంగా విద్యార్థులు ఇంగ్లీషులో ప్రదర్శించిన పలు సంభాషణలు అనగా ఇద్దరు మిత్రుల లక్ష్యాల గురించిన సంభాషణ, బస్ స్టాండ్ లో ఒక ప్రయాణికుడు, ఒక వ్యక్తి మధ్య జరిగే సంభాషణ, రైల్వే స్టేషన్ లో ఒక ప్రయాణికుడు మరియు క్లర్క్ మధ్య జరిగే సంభాషణ, ప్రిన్సిపాల్ మరియు ఒక విద్యార్థి మధ్య జరిగే సంభాషణ, తమ తమ హాబీస్ గురించి కొంతమంది పిల్లల మధ్య జరిగిన సంభాషణ, ఒక కస్టమర్ కి, ఒక షాప్ అతనికి మధ్య జరిగే సంభాషణ, ఇద్దరు పిల్లల మధ్య వేసవి సెలవులను ఎలా ఉపయోగించుకోవాలి అనే విషయాల గురించిన సంభాషణలు అందరినీ ఆకర్షించాయి. అలాగే విద్యార్థులు వివిధ రకాల పళ్ళు, కూరగాయలు లాంటి వేషధారణలో వచ్చి వాటిని వివరించడం ఆహుతులని ఆకట్టుకుంది. పలువురు విద్యార్థులు ఇచ్చిన ఉపన్యాసాలు అనగా ఇంగ్లీష్ భాష యొక్క ప్రాముఖ్యతను వివరించే ఉపన్యాసం, సాహస నారి అరుణిమ గురించిన ఉపన్యాసం అందరినీ ఆలోచింపజేసాయి. ఇంగ్లీష్ భాషకి సంబంధించిన వోవల్స్ - కన్సొనంట్స్, ప్రొనౌన్స్, బీ ఫ్యామిలీ, దైనందిన కార్యక్రమాలు, వివిధ వృత్తులు, డు ఫార్మ్స్, హవ్ ఫార్మ్స్, టెన్సెస్ తదితర వ్యాకరణ అంశాలపై ఇచ్చిన ప్రదర్శనలు ఆకర్షించాయి. అనంతరం మన భారత దేశం నుండి తొలిసారి ఆస్కార్ అవార్డ్ పొంది, సంచలనం సృష్టించిన నాటు నాటు పాటకి అనుగుణంగా లయవర్షిని, మహాలక్ష్మి లు లయబద్ధంగా చేసిన నృత్యం అందరినీ ఉర్రూతలూగించింది. అనంతరం భారత సైనికుల త్యాగాలను, వారి పోరాట పటిమను, దేశభక్తిని పెంపొందించే పాటలపై విద్యార్థులు చేసిన నృత్యం అందరినీ ఉత్తేజితులను చేసింది. విద్యార్థులు ప్రదర్శించిన పిరమిడ్స్ ని ఆసక్తిగా తిలకించారు. నేటి సమాజంలో మహిళల పట్ల జరుగుతున్న అఘాయిత్యాల నుండి నేటి తరం మహిళలు ఎలా ఆత్మరక్షణ చేసుకోవాలి అనే అంశంపై చేసిన వివిధ కరాటే విన్యాసాలు మరియు ఒక విద్యార్థిని తన ఒంటిపై ఒక రాయిని పగులగొట్టుకోవడం అందరూ ఉత్కంఠతతో వీక్షించారు. ఈ సందర్భంగా గాయత్రి విద్యా సంస్థల ఛైర్మన్ అల్లెంకి శ్రీనివాస్ మాట్లాడుతూ విద్యార్థులకు కేవలం విద్యాబోధనే కాకుండా పిల్లలు అన్ని రంగాలలో ఎలా విజయం సాధించాలి, అందుకు అవసరమైన నైపుణ్యాలు అభివృద్ధి చేయడంలో భాగంగా ఆంగ్ల భాషపై పట్టు సాధించేలా ఈ ఈ ఎల్ ఎల్ కార్యక్రమం నిర్వహణ, పాఠశాలలో కరాటే శిక్షణ కూడా ఇప్పిస్తున్నట్లు చెప్పారు. పిల్లల ఎదుగుదలలో కేవలం పాఠశాల పాత్రయే కాకుండా తల్లిదండ్రులు కూడా వారిని నిరంతరం పర్యవేక్షిస్తూ వారి అభివృద్ధి లో భాగం కావాలని ఆకాంక్షిస్తూ, కార్యక్రమం విజయవంతం కావడంలో కృషి చేసిన ఇంగ్లీష్ సబ్జెక్ట్ ఉపాధ్యాయినీ ఉపాధ్యాయులను, అద్భుత ప్రదర్శన చేసిన విద్యార్థులను అభినందించారు. అనంతరం ఎస్ బి ఐ మేనేజర్ గోపాల కృష్ణమూర్తి మాట్లాడుతూ ఇంగ్లీష్ భాషపై విద్యార్థులు పట్టు సాధించేలా ఇలాంటి గొప్ప కార్యక్రమం నిర్వహిస్తున్న యాజమాన్యాన్ని అభినందించారు. ఉపాధ్యాయులు రజియుద్దీన్, లింగేశ్వర్, నవీన్, సదానందం, నందిని, చందన, శిరీష, నాసియ విద్యార్థినీ విద్యార్థులు, పోషకులు పాల్గొన్నారు.

చల్లూరు హైస్కూల్ విద్యార్థికి ఎన్ఎంఎంఎస్ స్కాలర్ షిప్

సూర్య, వీణవంక

ఆర్థికంగా వెనుకబడిన, ప్రతిభావంతులైన విద్యార్థులను ఆర్థికంగా ఆదుకొని, డ్రాపౌట్ ల సంఖ్యను తగ్గించడానికి కేంద్ర ప్రభుత్వం అమలు చేస్తున్న నేషనల్ మీన్స్ కమ్ మెరిట్ స్కాలర్ షిప్ స్కీంకి జడ్పీ హైస్కూల్ చల్లూరు విద్యార్థిని ఎంపికవగా పాఠశాల హెచ్ఎం ముల్కల చంద్రకళ, ఉపాధ్యాయ బృందం విద్యార్థిని అభినందించి శుభాకాంక్షలు తెలిపారు. అనంతరం హెచ్ఎం చంద్రకళ మాట్లాడుతూ 9వ తరగతి నుండి ఇంటర్మీడియట్ వరకు చదివే పేద విద్యార్థులను ప్రోత్సహించేందుకు ప్రతి ఏటా కేంద్ర ప్రభుత్వం ఈ స్కాలర్ షిప్ అందిస్తుందన్నారు. ఈ స్కీమ్ కు ఎంపికైన విద్యార్థులకు నెలకు రూ.1000 చొప్పున ఏడాదికి రూ.12,000, మొత్తంగా నాలుగు సంవత్సరాలకు రూ.48,000 ల స్కాలర్ షిప్ లభిస్తుందన్నారు.

డిసీబీ బ్యాంక్ ఏర్పాటుకు సన్నాహాలు

సూర్య, బీరుపూర్

బీరుపూర్ మండల ప్రజలు (డిసీబీ) డెవలప్మెంట్ క్రెడిట్ బ్యాంక్ సేవలను ఖాతాదారులు వినియోగిస్తే తుంగూర్ గ్రామంలో బ్యాంక్ బ్రాంచ్ ను ఏర్పాటు చేయడానికి ఖచ్చితంగా ముందుకొస్తామని బ్యాంక్ మేనేజర్ ఈగ రాజేశం తెలియజేశారు. ఖాతాదారులు డిపాజిట్లు జీరో ఎకౌంట్స్ దుకాణం వ్యాపారులకు లోన్స్ వ్యవసాయ రుణాలు హౌసింగ్ గోల్డ్ లోన్స్ తదితర లోన్స్ సౌకర్యాలు ఉన్నాయని పేర్కొన్నారు. డిసీబీ బ్యాంక్ రథాన్ని మండలంలోని వివిధ గ్రామాల్లో పర్యటించి బ్యాంక్ సేవల గురించి ప్రచారం చేశామని బ్యాంక్ మేనేజర్ ఒక ప్రకటనలో తెలియజేశారు. ఈ కార్యక్రమంలో అడెపు నర్సయ్య అడెపు రవి చుక్క రమేష్ ఓగుల అజయ్ తదితరులు వారి వెంట ఉన్నారు.

విజయ డైయిరి కళ్యాణ లక్ష్మి చెక్కు అందజేత

సూర్య, వీణవంక

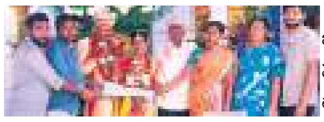

జమ్మికుంట బీఎంసీయూ పరిధిలోని నర్సింగాపూర్ గ్రామానికి చెందిన తాటికంటి సమ్మయ్య విజయ డైయిరి రైతు. కాగా సమ్మయ్య కూతురు వివాహానికి విజయ డెయిరి కళ్యాణ లక్ష్మి క్రింద 5116 రూపాయలు చెక్కు ను వారికి అందించారు. ఈ కార్యక్రమంలో విజయ డెయిరి బీఎంసీయూ ఇంచార్జి సతీష్, మహేష్, సెంటర్ ప్రెసిడెంట్ బుర్ర స్వరూప లు పాల్గొన్నారు.

సింగరేణి ఉద్యోగులకు జనతా ఇన్సూరెన్స్ స్కీమ్

సూర్య, సెంటినరీ కాలనీ

సింగరేణి ఉద్యోగులకు జనత పర్సనల్ యాక్సిడెంట్ ఇన్సూరెన్స్ స్కీమ్ (జే.పి.ఏ.ఐ.సి) అమలు చేయాలని సర్క్యూలర్ జారీ అయింది. 01.03.2023 నుంచి 28.02.2025 వరకు ప్రతి ఉద్యోగి వద్ద రూ.207 లు జీతంలో కోత విధిస్తున్నారు. నేషనల్ ఇన్సూరెన్స్ స్కీమ్ ద్వారా ఈ పథకం అమలు అవుతుంది. ఏదైనా ప్రమాదంలో మృతి చెందితే రూ.ఒక లక్ష ఇన్సూరెన్స్, అంగవైకల్యం జరిగితే రూ.50 వేలు చెల్లిస్తారు.

పేదింటి ఆడబిడ్డల కుటుంబాల్లో వెలుగులు నింపడానికి కల్యాణ లక్ష్మి

ఎమ్మెల్యే దాసరి మనోహర్ రెడ్డి

సూర్య, జూలపల్లి

తెలంగాణ రాష్ట్ర ప్రభుత్వం పేదింటి ఆడబిడ్డల కుటుంబాల్లో వెలుగులు నింపాలనే సంకల్పంతో కళ్యాణ లక్ష్మి,షాది ముబారక్ పథకాలను బిఆర్ఎస్ ప్రభుత్వం ప్రవేశపెట్టిందని పెద్దపల్లి ఎమ్మెల్యే దాసరి మనోహర్ రెడ్డి అన్నారు. మండలంలోని పలు గ్రామాల లబ్ధిదారులకు ఒక్కొక్కరికి రూ.100116 చొప్పున42 మందికి మంజూరైన కళ్యాణ లక్ష్మి చెక్కులను మండల పరిషత్ కార్యాలయ ఆవరణలో అందజేశారు. ఈ సందర్భంగా ఆయన మాట్లాడుతూ ముఖ్యమంత్రి కేసీఆర్ పేదింటి ఆడబిడ్డలకు సొంత మేనమామగా,అన్నగా ఎంతోమంది పేద కుటుంబాలకు పెండ్లిళ్ల భారాన్ని తగ్గిస్తున్నారని,ఆడబిడ్డ వివాహానికి ఆర్థికంగా

ఆదుకోని రాష్ట్ర ప్రభుత్వం అండగా నిలుస్తుందని తెలిపారు.ఇన్ని పథకాలు గతంలో ఏ ప్రభుత్వాలు కూడా అమలు చేయలేదని,కేవలం బిఆర్ఎస్ ప్రభుత్వం మాత్రమే అమలు చేస్తుందని అన్నారు.ప్రభుత్వ ఆసుపత్రిలో ప్రసవం,కేసీఆర్ కిట్ మొదలుకొని ఆడబిడ్డ పెళ్లి చేసే వరకు ఇంట్లో పెద్దన్నగా ఎంతో మంది పేద కుటుంబాలకు అండగా కేసీఆర్ నిలిచారని,ముఖ్యమంత్రి కేసీఆర్ అభివృద్ధి,సంక్షేమ పథకాలను ప్రవేశపెడుతూ దేశానికే మార్గదర్శిగా మారారని పేర్కొన్నారు.ఈ కార్యక్రమంలో ఎంపీపీ కూసుకుంట్ల రమాదేవి,జెడ్పిటిసి బొద్దుల లక్ష్మణ్,సర్పంచులు మేచినేని సంతోష్ రావు, బంటు ఎల్లయ్య, కూసుకుంట్ల మంగ, సింగిల్ విండో చైర్మన్ కొంజర్ల వెంకటయ్య,ఎంపీటీసీలు దండే వెంకటేశ్వర్లు,తమ్మడవేన మల్లేశం,కత్తెర్ల శ్రీనివాస్, బిజెపి జిల్లా నాయకులు కంకణాల జ్యోతిబసు, ఉప సర్పంచ్ కొప్పుల మహేష్,బిఆర్ఎస్ మండల అధ్యక్షుడు శాతాళ్ల కాంతయ్య, నాయకులు కూసుకుంట్ల రామ్ గోపాల్ రెడ్డి,తొగరు శ్రీనివాస్, నాడెం మల్లారెడ్డి,మార్కెట్ కమిటీ మాజీ చైర్మన్ కంది చుక్కారెడ్డి, మాజీ సర్పంచ్ పొట్టాల మల్లేశం,ఆడప లక్ష్మణ్ పార్టీ కార్యకర్తలు, తహసిల్దార్ జయశ్రీ,ఎంపీడీవో వేణుగోపాల్ రావు, నాయబ్ తహసిల్దార్ అబుబాకర్,ఆర్ఐ.సంపత్ కుమార్ తదితరులు పాల్గొన్నారు.

ఎన్ఎస్ఎస్ శిబిరంలో వాలంటీర్లు సర్వే

సూర్య-పెద్దపల్లి రూరల్

గాయత్రి డిగ్రీ మరియు పీజీ కళాశాల విద్యార్థులు ఎన్.ఎస్.ఎస్ ప్రత్యేక శిబిరం ఐదవ రోజు రాఘవపూర్ లో అధికారిక విద్య లేదా సాధారణ ఉపాధిలో లేని యువత పై సర్వే చేశారు. ఈ సర్వేలో 15 నుంచి 29 సంవత్సరాల వయసు గల వారి యొక్క ఆదాయ,కుటుంబ,విద్య సమాచారాన్ని మరియు ఇతర లోన్ వివరాలను అడిగి సమాచారాన్ని సేకరించారు. ఈ కార్యక్రమంలో ఎన్ఎస్-ఎస్ ప్రోగ్రాం ఆఫీసర్ ఏం ఏ సమద్ మరియు ఎన్ఎస్ఎస్ వాలంటీర్స్ పాల్గొన్నారు.

రిపోర్టర్ నిరంజన్ కుటుంబానికి బియ్యం అందజేత

సూర్య-పెద్దపల్లి టౌన్

జిల్లా కేంద్రంలోని సీనియర్ న్యూస్ రిపోర్టర్ జనగామ నిరంజన్ ఇటీవల అకాల మరణం చెందారు, స్థానిక నాయకులు, వారి కుటుంబ ఆర్థిక పరిస్థితిని గురించి కేసిఆర్ సేవా దళం తెలంగాణ రాష్ట్ర ఉపాధ్యక్షులు, జూలపల్లి మండల జెడ్పీటీసీ బొద్దుల లక్ష్మణ్ వివరించి సహాయం అందించాలని కోరగా వెంటనే స్పందించి కేసిఆర్ సేవా దళం పెద్దపల్లి జిల్లా అధ్యక్షులు దండే వెంకటేశ్వర్లు ద్వారా 50 కిలోల బియ్యం పంపిణీ చేశారు. ఈ కార్యక్రమంలో కేసిఆర్ సేవా దళం పెద్దపల్లి జిల్లా యూత్ ప్రధాన కార్యదర్శి బొద్దుల సాయినాథ్, జిల్లా నాయకులు రాయనవేని శ్రీనివాస్, పిట్టల నరేష్ మరియు పాల్గొన్నారు.

మహిళలు నేర్చుకున్న వృత్తిని

వినియోగించుకొని స్వయం ఉపాధి పొందాలి

-సేవా అధ్యక్షురాలు తన్నీరు శ్రీదేవివెంకటేశ్వరరావు

సూర్య, సెంటినరీ కాలనీ

మహిళలు నేర్చుకున్న వృత్తిని వినియోగించుకొని స్వయం ఉపాధి పొందాలని ఆర్జీ-3 సేవా అధ్యక్షురాలు తన్నీరు శ్రీదేవివెంకటేశ్వరరావు అన్నారు. డిసెంబర్ నెలలో సేవా భవన్ లో మహిళలకు బ్యూటీషియన్ కోర్స్ ప్రారంభించబడింది. శనివారంతో మూడు నెలల శిక్షణ కార్యక్రమం ముగిసింది. ఈ ముగింపు కార్యక్రమానికి ముఖ్య అతిధిలుగా సేవా అధ్యక్షురాలు శ్రీదేవి-వెంకటేశ్వరరావు , పర్సనల్ డిజిఎం విలాస్ శ్రీనివాస్ పోతేదార్ హాజరయ్యారు. 34 మంది మహిళలు కోర్స్ నేర్చుకున్నారు. వారిని ఉద్దేశించి సేవా అధ్యక్షురాలు శ్రీదేవి-వెంకటేశ్వరరావు మాట్లాడుతూ ప్రస్తుతం ఈ కోర్సు నేటి కాలంలో ఎక్కువ డిమాండ్ ఉన్న కోర్సు అని, సింగరేణి వలననే మీకు నేర్చుకునే సదవకాశం దొరికిందని అన్నారు. వృత్తి శిక్షణ పొందిన ప్రతి ఒక్కరు సొంతంగా సంపాదించి కుటుంబానికి అండగా నిలవాలని పిలుపునిచ్చారు. అనంతరం సేవా అధ్యక్షురాలు శ్రీదేవి-వెంకటేశ్వరరావు ని మహిళలు ఘనంగా శాలువా కప్పి సన్మానించారు. ఈ కార్యక్రమంలో డివైపిఎం కావూరి మారుతి, తదితరులు పాల్గొన్నారు.

సర్వ మానవాళి శ్రేయస్సు కోరేది హిందూ ధర్మమే

-శ్రీరామనవమి శోభాయాత్రకు భారీ ఏర్పాట్లు

-హిందూవాహిని ప్రాంత సభ్యులు రాజు

సూర్య-పెద్దపల్లి రూరల్

హిందుత్వ మహత్యాన్ని తెలుసు కుంటున్న అనేక దేశాల ప్రజలు పెద్ద ఎత్తున హిందూ ధర్మాన్ని స్వీకరిస్తున్నారని హిందూవాహిని ప్రాంత సభ్యులు పైతరి రాజు అన్నారు. ఈ నెల 30న హిందూవాహిని ఆధ్వర్యంలో నిర్వహించ తలపెట్టిన శ్రీరామ నవమి శోభాయాత్ర పోస్టర్లను శనివారం విడుదల చేసిన అనంతరం రాజు మాట్లాడుతూ, సర్వ మానవాళీ శ్రేయస్సు కోరేది హిందూ ధర్మమేనని స్పష్టం చేశారు. ఈ యేడాది చేపట్టబోయే శ్రీరామనవమి శోభాయాత్రకు భారీ ఏర్పాట్లు చేస్తున్నట్లు ఆయన వివరించారు. హిందూ బంధువులు పెద్ద సంఖ్యలో శోభాయాత్రలో పాల్గొని విజయవంతం చేయాలని రాజు పిలుపునిచ్చారు. ఈ కార్యక్రమంలో జిల్లా ఉపాధ్యక్షులు ఉయ్యంకర్ సాయి, మంథని కృష్ణ, అశోక్, శ్యాంసుందర్, వెంకట సాయి, రీక్షిత్, పవన్, గౌతమ్, తదితరులు పాల్గొన్నారు.

నిరుద్యోగుల జీవితాలతో చెలగాటమాడుతున్న కెసిఆర్

-బండి అరెస్టుపై భగ్గుమన్న యువమోర్చ

-సిట్టింగ్ జడ్జిచే విచారణ చేపట్టాలని డిమాండ్

సూర్య-పెద్దపల్లి టౌన్

ప్రత్యేక రాష్ట్రమేర్పడితే 2లక్షల ఉద్యోగాలు కల్పిస్తామని కల్లబొల్లి మాటలు చెప్పి తెలంగాణ యువతను కెసిఆర్ ఘోరంగా మోసం చేశారని భారతీయ జనతా యువమోర్చ జిల్లా అధ్యక్షులు బద్రి దేవేందర్ పటేల్ అన్నారు. శనివారం జిల్లా కేంద్రంలోని అయ్యప్పస్వామి కూడలి వద్ద రాజీవ్ రహదారిపై రాస్తారోకో చేపట్టారు. ఈ సందర్భంగా దేవేందర్ మాట్లాడుతూ, టిఎస్పిఎస్సి నిర్వహించిన గ్రూపు పరీక్ష పత్రాలు లీక్ కావడం ప్రభుత్వ నిర్లక్ష్య పాలనకు నిదర్శనమని ఆగ్రహం వ్యక్తం చేశారు. నిరుద్యోగుల జీవితాలతో కల్వకుంట్ల కుటుంబం చెలగాటమాడుతోందని ధ్వజమెత్తారు. లీకేజీకి కారణమైన మంత్రి కెటిఆరును పదవి నుండి బర్తరఫ్ చేయాలని డిమాండ్ చేశారు. ఈ ఘటనలో ఆరోపణలు ఎదుర్కొంటునా అధికారులను ప్రాసిక్యూట్ చేసి, టిఎస్పిఎస్సి బోర్డును రద్దు చేయాలన్నారు. పరీక్ష రాసిన అభ్యర్థులందరికి రూ.లక్ష చొప్పున నష్ట పరిహారం ఇవ్వాలన్నారు. బాధ్యులను పక్కన పెట్టి ప్రతిపక్ష నేతలను అరెస్టు చేయడం సిగ్గు చేటని విమర్శించారు. తమ పార్టీ రాష్ట్ర అధ్యక్షుడు బండి సంజయ్, యువ మోర్చా రాష్ట్ర అధ్యక్షుడు భాను ప్రసాదును వెంటనే విడుదల చేయాలని అల్టిమేటం ఇచ్చారు. అనంతరం తెలంగాణ తల్లి విగ్రహం వద్ద ఏర్పాటు చేసిన కెసిఆర్ ఫ్లెక్సిని కార్యకర్తలు చించి వేసి నిరసన వ్యక్తం చేశారు. ఈ ఆందోళనలో బిజెపి మండల అధ్యక్షులు పర్శ సమ్మయ్య, జిల్లా అధికార ప్రతినిధి వెల్లంపల్లి శ్రీనివాస్, పల్లె సదానందం, జంగ చక్రధర్ రెడ్డి, ఎండి ఫహీం, యువమోర్చా ప్రధాన కార్యదర్శి శివగారి సతీష్, నరేష్, కాసనగొట్టు విజయ్, పెండ్యాల కుమార్, తదితరులు పాల్గొన్నారు.

గత లబ్ధిదారులకు న్యాయం చేయాలంటూ కాంగ్రెస్ ఆందోళన

సూర్య-గోదావరిఖని:

రామగుండం మున్సిపల్ కార్పొరేషన్ పరిధిలో డబుల్ బెడ్ రూమ్ ఇండ్ల నిర్మాణం కోసం గతంలో డ్రా పద్ధతిలో ఎంపికైన లబ్దిదారులకు డబుల్ బెడ్ రూమ్ ఇండ్లు కేటాయించాలంటూ శనివారం కాంగ్రెస్ పార్టీ నాయకులు పట్టణంలోని ప్రధాన చౌరస్తాలో ఆందోళన చేపట్టారు. ఈ సందర్భంగా కాంగ్రెస్ పార్టీ పెద్దపల్లి జిల్లా అధ్యక్షుడు మక్కాన్ సింగ్ రాజ్ ఠాకూర్ మాట్లాడుతూ 2016 సంవత్సరంలో అధికారులు నిర్వహించిన డ్రా పద్ధతిలో ఎంపికైన 160 మంది లబ్దిదారులకు డబుల్ బెడ్ రూమ్ ఇండ్లను అధికారులు కేటాయించాలని డిమాండ్ చేశారు. కాంగ్రెస్ పార్టీ హయాంలోనే అర్హులైన నిరుపేదలకు ఇందిరమ్మ ఇండ్లను ఇవ్వడం జరిగిందని, 8 ఏళ్ల పాటు అధికారంలో ఉన్న బిఆర్ఎస్ పార్టీ ప్రభుత్వం అర్హులైన నిరుపేదలకు ఇప్పటివరకు డబుల్ బెడ్ రూమ్ ఇండ్లు ఇవ్వకుండా ప్రజలను మోసం చేస్తున్నారని ధ్వజమెత్తారు.లేని పక్షంలో కాంగ్రెస్ పార్టీ ఆధ్వర్యంలో అర్హులైన నిరుపేదలతో ఎమ్మెల్యే క్యాంపు కార్యాలయం, కలెక్టరేట్ ముట్టడి కార్యక్రమాలను చేపడుతామని రాజ్ ఠాకూర్ హెచ్చరించారు. చౌరస్తాలో ఆందోళన చేస్తున్న కాంగ్రెస్ నాయకులను పోలీసులు అదుపులోకి తీసుకొని స్థానిక వన్ టౌన్ పోలీస్ స్టేషన్ కు తరలించారు. బొంతల రాజేష్ ఆధ్వర్యంలో జరిగిన ఈ కార్యక్రమంలో మహంకాళి స్వామి తో పాటు కాంగ్రెస్ పార్టీ సీనియర్ నాయకులు, కార్పొరేటర్లు, వివిధ అనుబంధ విభాగాల అధ్యక్షులు,నాయకులు, మహిళా నాయకురాళ్లు, డబుల్ బెడ్ రూమ్ ఇండ్ల బాధితులు పాల్గొన్నారు.

ఆస్తి పనులు సకాలంలో చెల్లించండి... అభివృద్ధికి సహకరించండి

-మున్సిపల్ చైర్ పర్సన్ డా. మమత

సూర్య-పెద్దపల్లి టౌన్

2022 - 23 ఆర్థిక సంవత్సరం ముగుస్తున్నందున ఇంటి పన్నులు, నల్లా బిల్లులు,ట్రేడ్ లైసెన్సులు సకాలంలో చెల్లించి పెద్దపల్లి పట్టణ అభివృద్ధికి సహకరించాలని మున్సిపల్ చైర్ పర్సన్ శ్రీమతి శ్రీ డాక్టర్ మమత రెడ్డి, మున్సిపల్ కమిషనర్ మట్ట శ్రీనివాస్ రెడ్డి విజ్ఞప్తి చేశారు. ఈ సందర్భంగా మేనేజర్ శివప్రసాద్ ఆధ్వర్యంలో స్పెషల్ డ్రైవ్ కార్యక్రమం నిర్వహించారు. ఈ కార్యక్రమంలో బిల్ కలెక్టర్లు మరియు మున్సిపల్ సిబ్బంది పాల్గొన్నారు.

కాంట్రాక్ట్ కార్మికులకు ధరలకు అనుగుణంగా వేతనాలు పెంచాలి

-నిరుద్యోగులకు రూ.25వేల నిరుద్యోగ భృతి చెల్లించాలని

-తోకల రమేష్, జూపాక శ్రీనివాస్

సూర్య-గోదావరిఖని:

సింగరేణి, ఎన్టీపీసీ సంస్థల్లో పని చేస్తున్న కాంట్రాక్ట్ కార్మికులకు పెరుగుతున్న నిత్యవసర ధరలకు అనుగుణంగా వేతనాలు పెంచాలని ఐఎఫ్ టియు (ప్రజాపంథా) రాష్ట్ర నాయకులు తోకల రమేష్, పిడిఎస్ యు జాతీయ నాయకులు జూపాక శ్రీనివాస్ డిమాండ్ చేశారు. ఈ మేరకు శనివారం ఇక్కడి ప్రెస్ క్లబ్ లో ఏర్పాటు చేసిన మీడియా సమావేశంలో వారు మాట్లాడుతూ ఆయా యాజమాన్యాలు కార్మిక సంఘాలతో చేసుకున్న ఒప్పందాలను అమలు చేయాలని, ప్రభుత్వ రంగ సంస్థల్లో పనిచేస్తున్న కాంట్రాక్ట్ కార్మికులకు కచ్చితంగా చట్ట ప్రకారం వేతనాలు చెల్లించాలని సూచించారు. 18 రోజుల సమ్మె సందర్భంగా సెప్టెంబర్ 26న హైదరాబాదు ఆర్.ఎల్.సి సమక్షంలో చేసుకున్న ఒప్పందాన్ని సైతం సింగరేణి యాజమాన్యం అమలు చేయడం లేదని, వెంటనే ఒప్పందం అమలుకు సింగరేణి యాజమాన్యం చర్యలు తీసుకోవాలని డిమాండ్ చేశారు. ఎన్టీపీసి కాంట్రాక్టు కార్మికులకు వేతన ఒప్పంద కాల పరిమితి ముగిసి నెలలు గడుస్తున్న నూతన ఒప్పందాన్ని చేసుకోకపోవడంలో యాజమాన్యం వాయిదాల పేరుతో కాలయాపన చేస్తుందని, వెంటనే నూతన ఒప్పందాన్ని చేసి కార్మికులకు వేతనాలు, అలవెన్సులు పెరిగే విధంగా చూడాలని కోరారు. సింగరేణి, ఎన్టీపీసీ కాంట్రాక్టు కార్మికులను బి గ్రేడ్ పరిధిలోకి చేర్చి వేతనాలు అమలుకై తగు చర్యలు తీసుకోవాలని రాష్ట్ర ప్రభుత్వాన్ని వారు డిమాండ్ చేశారు. పోరాటాలకు పురిటి గడ్డ రామగుండం పారిశ్రామిక ప్రాంతం నేడు పోరాట స్ఫూర్తిని ప్రదర్శించాలని, బలమైన ఉద్యమాలు నిర్మించేందుకు ఐక్యం కావాలని, యాజమాన్యాలకు, ప్రభుత్వాలకు వ్యతిరేకంగా ఐక్య పోరాటాలు నిర్మించాలని ఇందుకు కార్మిక వర్గం సిద్ధంగా ఉండాలని పిలుపునిచ్చారు. టీఎస్పీఎస్సీలో జరిగిన పేపర్ లీకేజీ పై సిట్టింగ్ జడ్జితో న్యాయ విచారణ జరిపించాలని, లీకేజీకి రాష్ట్ర ప్రభుత్వమే పూర్తి బాధ్యత వహించాలని డిమాండ్ చేశారు. ఇట్టి ప్రక్రియ పూర్తి అయ్యేంతవరకు ఉద్యోగాల కోసం దరఖాస్తు చేసుకున్న నిరుద్యోగులకు ప్రతి నెల రూ.25వేల నిరుద్యోగ భృతి చెల్లించాలని డిమాండ్ చేశారు. ఇంకా ఈ మీడియా సమావేశంలో ఐఎఫ్ టియు రాష్ట్ర నాయకులు గుజ్జుల సత్య నారాయణరెడ్డి, గుమ్మడి వెంకన్న, ఆడెపు శంకర్, మార్త రాములు, గొల్లపల్లి చంద్రయ్య, తీగుట్ల రాములు, ప్రసన్న తదితరులు పాల్గొన్నారు.

పెండింగ్ సిఎంఆర్ రైస్ డెలివరి త్వరితగతిన పూర్తి చేయాలి

- అదనపు కలెక్టర్ వి. లక్ష్మీనారాయణ - 24 గంటలు రైస్ మిల్లులు పని చేయాలి

సూర్య పెద్దపల్లి ప్రతినిధి

యాసంగి పంటకు సంబంధించిన పెండింగ్ సిఎంఆర్ రైస్ డెలివరి త్వరితగతిన పూర్తి చేయాలని, ఆ దిశగా అవసరమైన చర్యలు తీసుకోవాలని అదనపు కలెక్టర్ వి. లక్ష్మీనారాయణ సంబంధిత అధికారులను ఆదేశించారు. సీఎంఆర్ రైస్ డెలివరీ అంశం పై శనివారం సమీకృత జిల్లా కలెక్టరేట్ లోని సమావేశ మందిరంలో అదనపు కలెక్టర్ వి. లక్ష్మీనారాయణ సంబంధిత అధికారులు రైస్ మిల్లర్లతో సమీక్ష నిర్వహించారు. యాసంగి సీజన్ కు సంబంధించి జిల్లాలో 50 ఏసికే (1450 మెట్రిక్ టన్నుల) పైగా పెండింగ్ ఉన్న రైస్ మిల్లులు ప్రత్యేక కార్యాచరణ రూపొందించుకొని సకాలంలో రైస్ డెలివర్ చేయాలని రైస్ మిల్లర్లు అవసరమైతే సమీపంలో ఉన్న రైస్ మిల్లుకు ధాన్యాన్ని సరఫరా చేసి మిల్లింగ్ త్వరగా అయ్యే విధంగా చర్యలు తీసుకోవాలని తెలిపారు. సీఎంఆర్ రైస్ డెలివరికి సంబంధించి ఎఫ్.సి.ఐ గోడౌన్ సమస్యను పరిష్క రించేందుకు జిల్లాకు మరో అదనపు గోడౌన్ కేటాయించారని, ప్రతి రోజూ వంద ట్రక్కుల ధాన్యం దిగుబడి చేయవచ్చని, రైస్ మిల్లుల నుండి ఎంత బియ్యం సరఫరా చేస్తామనే విషయం ముందుగా సమాచారం అందించా లని తెలిపారు. రైస్ మిల్లులు పూర్తి సామర్థ్యం మేర నిర్వహించాలని, యంత్రాలు బ్రేక్ డౌన్ అయితే వెంటనే మరమ్మత్తు చేయించాలని సూచించారు. యాసంగి సీజన్ కి సంబంధించి పెండింగ్ లో ఉన్న సీఎంఆర్ రైస్ సకాలంలో లక్ష్యం మేరకు రైస్ డెలివరి పూర్తి చేయాలని, దీనిని సాధన దిశగా అనుసరించే వ్యూహం, కార్యాచరణకు సంబంధించిన నివేదికను ప్రతి రైస్ మిల్ అందించాలని ఆదేశించారు. రైస్ తరలింపుకు స్పేస్ సమస్య, హమాలీల కొరత రాకుండా చర్యలు తీసుకుంటున్నా మని తెలిపారు. ఈ సమావేశంలో పౌర సరఫరాల కమిషనర్ కార్యాలయ ఎన్ ఫోర్స్ మెంట్ బృందం అదనపు ఎస్పీ ఎం.ప్రభాకర్ సభ్యులు లక్ష్మారెడ్డి జిల్లా పౌర సరఫరాల అధికారి తోట వెంకటేష్, డిప్యూటీ తహసీల్దార్లు మిల్లర్లు సంబంధిత అధికారులు తదితరులు పాల్గొన్నారు.

తీగలవంతెన అప్రోచ్ రోడ్డు పనులను త్వరితగతిన పూర్తి చేయాలి

- జిల్లా కలెక్టర్ ఆర్.వి. కర్ణన్

సూర్య కరీంనగర్ ప్రతినిధి

కేబుల్ బ్రిడ్జి అప్రోచ్ రోడ్డు పనులను త్వరితగతిన పూర్తిచేయాలని జిల్లా కలెక్టర్ ఆర్.వి. కర్ణన్ కాంట్రాక్టర్లను, ఇంజనీరింగ్ అధికారులను ఆదేశించారు. శనివారం ఆర్అండ్ బి అధికారులు, కాంట్రాక్టర్ లతో కలసి కేబుల్ బ్రిడ్జ్ అప్రోచ్ రోడ్డు పనులను కలెక్టర్ పరిశీలించారు. ఈ సందర్భంగా అయన మాట్లాడుతూ తీగల వంతెన అప్రోచ్ రోడ్డు నిర్మాణ పనులను త్వరితగతిన పూర్తిచేయాలని అధికారులను ఆదేశించారు. ఈ కార్యక్రమంలో ఆర్అండ్ బి ఈఈ సాంబశివరావు, డిఈ రవీందర్, ఎఈ రాజ శేఖర్, అశోక్, కాంట్రాక్టర్ కమాలొద్దీన్, తదితరులు పాల్గొన్నారు.

వడగండ్ల వానతో దెబ్బతిన్న పంట పొలం

సూర్య బోయిన్‌పల్లి

బోయిన్‌పల్లి మండలంలో శనివారం కురిసిన బారి వడగండ్ల వానతో రైతులు ఆందోళన చెందుతున్నారు. మామిడి వరి కూరగాయల పంటలకు నష్టం వాటిలిందని ఆరుగాలం చేసిన కష్టం చేతికొచ్చే సమయానికి ఈ విధంగా వడగండ్ల వాన రావడంతో ఆవేదన వ్యక్తం చేస్తున్నారు. రైతులు మాట్లాడుతూ ప్రభుత్వం చొరవ చూపి వ్యవసా అధికారులతో సర్వే చేయించి వడగండ్ల వానతో నష్టపోయిన పంటల రైతులకు ఆర్థిక సహాయం అందించాలని తెలిపారు.

జిల్లా ఎస్పీ కి నేమ్ ప్లేట్ బహూకరణ

సూర్య జగిత్యాల రూరల్

జగిత్యాల రూరల్ మండలం సంగంపల్లి గ్రామానికి చెందిన గుగ్గిల్ల వెంకటేశ్ వృత్తి రీత్యా వడ్రంగి పని చేస్తాడు. వెంకటేష్ జిల్లా ఎస్పి పేరుతో నేమ్ ప్లేట్ స్వయంగా టేకు కర్ర పై చేశాడు. శనివారం జగిత్యాల డి పి వో ఆఫిస్ లో ఎస్పి భాస్కర్ ను కలిసి తాను రూపొందించిన నేమ్ ప్లేట్ అందించాడు. నేమ్ ప్లేట్ ను ప్రత్యేకంగా పరిశీలించి, వెంకటేష్ ను ఎస్పి అభినందించారు.

ఇంటర్ ద్వితీయ సంవత్సరం పరీక్షల్లో 97.01 శాతం హాజరు

సూర్య జగిత్యాల

జగిత్యాల జిల్లాలోని 29 పరీక్షా కేంద్రాలలో ద్వితీయ సంవత్సర విద్యార్థులకు ప్రథమ భాష ఇంగ్లీష్ పరీక్ష శనివారం ప్రశాంతంగా ముగియగా 228 మంది గైర్హాజరై హాజరు శాతం 97.01 గా నమోదైనట్లు అని జిల్లా ఇంటర్ విద్య పరీక్షల కన్వీనర్ బి నారాయణ ఒక ప్రకటనలో తెలియజేశారు. సిట్టింగ్ స్క్వాడ్, ఫ్లయింగ్ స్క్వాడ్, డిఇసి మెంబర్స్ మొత్తం 20 పరీక్షా కేంద్రాలను తనిఖీ చేశారు. జిల్లా పరీక్షల కమిటీ కన్వీనర్ బి నారాయణ ప్రభుత్వ జూనియర్ కళాశాల ఇబ్రహీంపట్నం కేంద్రాన్ని తనిఖీ చేశారు.

విద్యార్థుల జీవితాలతో చెలగాటం ఆడుతున్నారు

- టిఎస్‌పిఎస్‌సి పేపర్ లీకుకు బాధ్యత వహించి చైర్మెన్ రాజీనామా చేయాలి

- ఎమ్మెల్సీ జీవన్ రెడ్డి

సూర్య జగిత్యాల

రాష్ట్ర ప్రభుత్వం విద్యార్థుల జీవితాలతో చెలగాటం ఆడుతున్నారని పట్టభద్రుల ఎమ్మెల్సీ జీవన్ రెడ్డి విమర్శించారు. జగిత్యాల జిల్లా కేంద్రంలోని ఇందిరా భవన్ లో శనివారం ఏర్పాటు చేసిన విలేఖరుల సమావేశంలో ఆయన మాట్లాడుతూ టి ఎస్ పి ఎస్ సీ పేపరు లీకు వ్యవహారంలో వ్యక్తి తప్పు చేసిండు అని కేటీఆర్ అంటున్నాడు ఆ వ్యక్తి ఎవడో చెప్పాలి అన్నారు. కంప్యూటర్ పాస్ వర్డ్ బయటికి ఎలా వెళ్ళింది, ఐటి రంగంలో తెలంగాణ గొప్పలు చెప్పే మంత్రి కేటీఆర్ మీ వల్ల ఐటి హ్యాకింగ్ లో నెంబర్ వన్ గా ఉంది అని ఎద్దేవ చేశారు. చైర్మన్ జనార్దన్ రెడ్డి ఇంకా తన పదవి నుండి ఎందుకు వైదోలగడం లేదు అని ఆగ్రహం వ్యక్తం చేశారు.గవర్నర్ వెంటనే చైర్మన్ ను తొలగించాలని డిమాండ్ చేశారు. లిక్కర్ కేసులో కవిత కు ఈ డి నోటీసులు ఇస్తే ఎందుకు ఆందోళన చెందుతున్నారని, సారా వ్యాపారం చేస్తే తప్పేంటి ఈ డి ముందు అదే చెప్తే సరిపోతుంది అన్నారు.సోనియా గాంధీ వంటి సీనియర్ నాయకులే ఈ డి ని గౌరవించి ఎప్పుడు పిలిస్తే అప్పుడు విచారణకు వెళ్లారని, అంతకంటే కవిత గొప్ప వ్యక్తా అన్నారు. టీ ఎ స్ పి ఎస్ సి పేపర్ లీకేజ్ గురించి మంత్రి కెటిఆర్ మాటలు ఆశ్చర్యకరంగా ఉన్నాయని చెప్పారు. పబ్లిక్ సర్వీస్ కమిషన్ కు తెలంగాణ ప్రభుత్వం స్వతంత్రత ఇవ్వలేదు, అవకాశం కల్పించలేదు. తెలంగాణ పబ్లిక్ సర్వీస్ కమిషన్ లో మెంబర్ స్ నియామకం ప్రక్రియ రాజ్యాంగ బద్దంగా జరగలేదు అని ఆరోపించారు. నియామకాల గురించి హై కోర్టు కూడా ప్రశ్నించిందని గుర్తు చేశారు. తెలంగాణ లో పుట్టబోయే ప్రతి బిడ్డ లక్షా ఐదవై అయిదు వేల అప్పుతో పుట్టనున్నరనీ ఆవేదన వ్యక్తం చేశారు. 80 వేల ఉద్యోగాలు వెంటనే నియామకం చేస్తాం అని ముఖ్యమంత్రి కెసిఆర్ చెప్పి ఏడాది అవుతుంది ఒక్కటి కూడా నియామకం చేయలేదు అని విమర్శించారు. నిరుపేద పిల్లలు అప్పులు చేసి కోచింగ్ నేర్చుకుని ఎదురు చూస్తున్నారు ఉద్యోగాల కోసం, ఉద్యమ నాయకుడు ముఖ్యమంత్రి కెసిఆర్ పట్టించుకోవడం లేదు అన్నారు. పేపర్ లీక్ చేసిన వ్యక్తి ఆంధ్ర వ్యక్తి కి ఎందుకు అప్పగించారు, ఆంధ్రుల తో కొట్లాడి ఆంధ్రోళ్ల కు తాళం చెవి ఎలా ఇచ్చారు అసహనం వ్యక్తం చేశారు. చైర్మన్ సెక్రెటరీ మినహా ఎవరికి అనుమతి లేని ఆఫీస్ లో కి ప్రవీణ్ ఎలా వెళ్ళాడు అని సందేహం వ్యక్తం చేశారు. చైర్మన్ జనార్దన్ రెడ్డి వైఫల్యం వల్లే పేపర్ లీక్ జరిగిందని, సిట్ వల్ల ఇది తేలదు అన్నారు. ఎవరు తప్పు చేసిన కొడుకైనా బిడ్డైనా చర్యలు తీసుకుంటామని సిఎం తెలిపారు .ఎవి చర్యలు కెసిఆర్ అన్నారు. నిరుద్యోగులకు అందరికీ 6 నెలలు ఉచిత కోచింగ్,భోజన వసతి ప్రభుత్వం ఇప్పించాలనీ, కెసిఆర్ కు నైతికత ఉంటే ఇకనైనా నిరుద్యోగ భృతి 3016 ఇవ్వండి అని డిమాండ్ చేశారు. ఈ సమావేశంలో నాయకులు గాజంగి నందయ్య, కమటాల శ్రీనివాస్, బండ శంకర్, తాటిపర్తి విజయ లక్ష్మి, తదితరులు పాల్గొన్నారు.

అకాల వర్షం అపార నష్టం