కరీంనగర్ సూర్య
పెద్దపల్లి, జగిత్యాల, రాజన్న సిరిసిల్ల
శనివారం 30 సెప్టెంబర్ 2023 8 పేజీలు

మిలాద్ ఉన్ నబి ర్యాలీలో పాల్గొన్న మంత్రి

సూర్య కరీంనగర్ ప్రతినిధి

2 లో...

కాంగ్రెస్ పార్టీలో తెరపైకి కొత్త పంచాయితీ

- బిసిల డిమాండ్ ఒడవక ముందే ఎస్సిల కొత్త డిమాండ్
- ఎస్సి నియోజకవర్గాల్లో మాదిగ ఓటర్లు అధికం
- విశ్లేషణ ప్రకారం మాదిగలకే టికెట్ ఇవ్వాలని డిమాండ్

సూర్య, చొప్పదండి

రాష్ట్ర వ్యాప్తంగా కాంగ్రెస్ పార్టీకి కొంత అనుకూల పరిస్థితి ఉందని ప్రచారం జరుగుతున్న నేపథ్యంలో కొత్త కొత్త డిమాండ్‌లు తెర మీదకు తీసుకువస్తున్నారు ఆ పార్టీ నేతలు గతంలో గ్రూపులు, వర్గాలుగా విడిపోయి తమ వారికే టికెట్ ఇవ్వాలంటూ తమ వర్గం నేతలు, హైకమాండ్ చుట్టూ ప్రదక్షిణలు రాజకీయాలు నెరిపేవారు. ఇది కాంగ్రెస్ పార్టీలో ఆనవాయితీగా ఉండేది గతంలో అయితే ప్రస్తుత రాజకీయ పరిస్థితులు మారిన నేపథ్యంలో కాంగ్రెస్ పార్టీలోనూ కొంత మార్పు కనిపిస్తోంది. ఇష్టా రీతిన కాకుండా సర్వేలు నిర్వహించి సర్వే ప్రకారం గెలుపు గుర్రాలకే టికెట్ ఇస్తామని కాంగ్రెస్ పార్టీ అధిష్టానం ప్రకటించింది.ఆ దిశగా పార్టీ హైకమాండ్ కసరత్తులు సైతం ప్రారంభించగా బిసి వర్గానికి అన్యాయం జరుగుతుందంటూ కాంగ్రెస్ బిసి వర్గం నేతలు తెర పైకి కొత్త

(మిగతా 2లో)

మంత్రి కెటిఆర్ పర్యటనకు పకడ్బందీ ఏర్పాట్లు

ధర్మపురిలో పర్యటించిన మంత్రి ఈశ్వర్

సూర్య ధర్మపురి

జగిత్యాల జిల్లా ధర్మపురి పట్టణ కేంద్రంలో సంక్షేమ శాఖ మంత్రి కొప్పుల ఈశ్వర్ శుక్రవారం పర్యటించారు. అక్టోబర్ 3న రాష్ట్ర ఐటీ శాఖ మంత్రి కేటీఆర్ ధర్మపురిలో పర్యటించనున్న నేపథ్యంలో మంత్రి ఈశ్వర్, జిల్లా కలెక్టర్ యాస్మన్ బాషా, ఎస్పీ ఎగ్గడి భాస్కర్ లు శుక్రవారం మాతా శిశు కేంద్రం, ఫైలాన్, హెలిప్యాడ్ కళాశాల మైదానాన్ని సందర్శించి పనులను పరిశీలించారు. ధర్మపురిలో నూతనంగా నిర్మాణం అవుతున్న ఫైలాన్, బహిరంగ సభాస్థలి, కావాల్సిన ఏర్పాట్లు, మాతా శిశు ఆసుపత్రి భవనం ప్రారంభోత్సవాల్లో తీసుకోవాల్సిన ముందస్తు జాగ్రత్తలపై కలెక్టర్, ఎస్పీ లకు దిశానిర్దేశం

(మిగతా 2లో)

గ్రామాల అభివృద్దే ప్రభుత్వ ధ్యేయం

- అంతర్గత రహదారులకు మహర్దశ
- గ్రామపంచాయతీ భవనాలను ప్రారంభించిన చీఫ్ విప్ భాను ప్రసాదరావు, ఎమ్మెల్యే దాసరి

సూర్య కాల్వ శ్రీరాంపూర్

తెలంగాణ రాష్ట్రం ఏర్పడ్డాక గడిచిన 9 ఏళ్లలో గ్రామాల్లో మౌళిక వసతులు కల్పిస్తూ గ్రామాల అభివృద్దే ధ్యేయంగా ముఖ్యమంత్రి కేసీఆర్ దేశంలో ఎక్కడా లేని విధంగా కృషి చేస్తున్నారని తెలంగాణ ప్రభుత్వ చీఫ్ విప్ ఎమ్మెల్సీ భాను ప్రసాద్ రావు, పెద్దపెల్లి ఎమ్మెల్యే దాసరి మనోహర్ రెడ్డి లు పేర్కొన్నారు. శుక్రవారం కాల్వ శ్రీరాంపూర్ మండల కేంద్రం లో రూ 23.5 లక్షల తో నిర్మించిన నూతన గ్రామపంచాయతీ భవనాన్ని, మల్యాలలో రూ 26 లక్షల నిధులతో నిర్మాణం చేసిన నూతన గ్రామపంచాయతీ భవనాలను వారు ప్రారంభించారు, ఈ సందర్భంగా గ్రామాలకు మొదటి సారిగా వచ్చిన చీఫ్ విప్ భాను ప్రసాద్ రావును, అదేవిధంగా ఎమ్మెల్యే దాసరి మనోహర్ రెడ్డి లను గ్రామల సర్పంచ్‌లు లంక రాజేశ్వరి సదయ్య, ఆడెపు శ్రీదేవి రాజుల ఆధ్వర్యంలో పంచాయతీ పాలకవర్గం, స్థానిక టిఆర్ఎస్ నాయకులు పుష్పగుచ్చం అందించి

(మిగతా 2లో)

పాత కక్షల నేపథ్యంలో కత్తితో దాడి

- పరిస్థితి విషమం - గణపతి శోభా యాత్రలో ఘటన

సూర్య జగిత్యాల

జగిత్యాల జిల్లా కేంద్రంలోని పోచమ్మ వాడ హనుమాన్ గణేష్ శోభా యాత్రలో గురువారం అర్ధ రాత్రి సంబు రాజుపై పాత కక్షలు మనసులో పెట్టుకొని కత్తితో దాడి చేశారు. మూడు సార్లు కత్తితో పొడిచే ప్రయత్నం చేయగా రెండు సార్లు మిస్ అయ్యి మూడో సారి కత్తి కడుపులో దిగి తీవ్ర గాయాలయ్యాయి. కుటుంబ సభ్యులు హుటాహుటిన చికిత్స నిమిత్తం జగిత్యాల ప్రభుత్వ ఆసుపత్రికి తరలించగా పరిస్థితి విషమంగా మారిందని వైద్యులు తెలిపారు.

మంత్రి పర్యటన ఏర్పాట్లు పకడ్బందీగా చేయాలి

- జిల్లా కలెక్టర్ ముజమ్మిల్ ఖాన్ - అధికారులతో సమీక్షించిన జిల్లా కలెక్టర్

- అక్టోబర్ 1న పెద్దపల్లి, గోదావరిఖనిలో మంత్రి కేటీఆర్ పర్యటన

సూర్య పెద్దపల్లి ప్రతినిధి

జిల్లాలో అక్టోబర్ 1న రాష్ట్ర పరిశ్రమలు, ఐ.టి., పురపాలక శాఖ మంత్రి కేటీఆర్ పర్యటనకు పకడ్బందీ ఏర్పాట్లు చేయాలని జిల్లా కలెక్టర్ ముజమ్మిల్ ఖాన్ అన్నారు. శుక్రవారం సమీకృత జిల్లా కలెక్టరేట్ లో జిల్లా కలెక్టర్ ముజమ్మిల్ ఖాన్ రాష్ట్ర మంత్రి కేటీఆర్ పర్యటన సందర్భంగా చేయాల్సిన ఏర్పాట్లపై అదనపు కలెక్టర్ ఉజే.అరుణశ్రీ , శ్యాం ప్రసాద్ లాల్ లతో కలిసి జిల్లా అధికారులతో పర్యటన ఏర్పాట్లపై సమీక్షించారు. అక్టోబర్ 1న పెద్దపల్లి, రామగుండం నియోజకవర్గాల పరిధిలో రాష్ట్ర పరిశ్రమలు, ఐ.టి., పురపాలక శాఖ మంత్రి కేటీఆర్ పర్యటించనున్నారని, మంత్రి పర్యటన నేపథ్యంలో అవసరమైన ఏర్పాట్లు కట్టుదిట్టంగా చేయాలని కలెక్టర్ సంబంధిత అధికారులకు

సూచించారు. పెద్దపల్లి నియోజకవర్గ పరిధిలో మంత్రి పర్యటన పర్యవేక్షణ బాధ్యతలు అదనపు కలెక్టర్ రెవెన్యూ శ్యాంప్రసాద్ లాల్, రామగుండం నియోజకవర్గం పరిధిలో మంత్రి కేటీఆర్ పర్యటన ఏర్పాట్లను స్థానిక సంస్థల అదనపు కలెక్టర్ జే.అరుణశ్రీ పర్యవేక్షించాలని కలెక్టర్ తెలిపారు. పెద్దపల్లి , రామగుండం నియోజకవర్గాలలో శంకుస్థాపనలకు ఒక వేదిక ఏర్పాటు చేయాలని, ప్రభుత్వ ఉత్తర్వు సంఖ్య 58, 59, 76 మొదలగు వివిధ ప్రభుత్వ సంక్షేమ పథకాల లబ్దిదారులకు మంజూరు పత్రాల పంపిణీ కార్యక్రమం ఉంటుందని, లబ్దిదారులకు సీటింగ్ అరేంజ్మెంట్ ప్రత్యేకంగా చేయాలని కలెక్టర్ సూచించారు. మంత్రి పర్యటన నేపథ్యంలో ఎక్కడా ఎలాంటి ఇబ్బందులు రాకుండా ముందు జాగ్రత్త చర్యలు తీసుకోవాలని, జిల్లా అధికారులు, డివిజన్ అధికారులు వారి వారి శాఖల పరిధిలో చేపట్టే పనులు సజావుగా జరిగే విధంగా పర్యవేక్షించాలని కలెక్టర్ తెలిపారు. మంత్రి పర్యటన నేపథ్యంలో పకడ్బందీ బందోబస్తు ఏర్పాటు చేయాలని కలెక్టర్ సూచించారు. ఈ సమావేశంలో పెద్దపల్లి రెవెన్యూ డివిజన్ అధికారి మధుమో హన్ , పెద్దపల్లి ఏసీపీ ఎడ్ల మహేష్, కలెక్టరేట్ ఏఓ శ్రీనివాస్, జిల్లా అధికారులు, సంబంధిత అధికారులు, పాల్గొన్నారు.

కాంగ్రెస్ పార్టీలో తెర పైకి కొత్త పంచాయతీ

(మొదటి పేజీ తరువాయి)

పంచాయతీ తెచ్చారు. అంతే కాదు బిసి లకు రాష్ట్ర వ్యాప్తంగా 34సీట్లు ఇవ్వవలసిందే అంటూ బిసి సీనియర్ నాయకులు ఢిల్లీ లో మకాం వేసిన సంగతి అందరికి తెలిసిందే. ఇంకా ఈ పంచాయతీ ఒడవక ముందే తెర మీదకు మరో సరి కొత్త పంచాయతీ తెర మీదకు తెచ్చారు కాంగ్రెస్ పార్టీ ఎస్సి నాయకులు. ఎస్సి ల పేరుతో మాలలకే టికెట్ లు కేటాయిస్తున్నారని జనాభా గాని, ఓటర్ల పరంగా కాని చుస్తే మాదిగలు అధికంగా ఉంటారు కనుక మాదిగలకు టికెట్ లు కేటాయించాలని వారి డిమాండ్. రాష్ట్ర వ్యాప్తంగా 119 నియోజకవర్గాలకు గాను 31 స్థానాలు ఎస్సి, ఎస్టీ లకు రిజర్వ్ చేయబడ్డాయి. ఇందులో ఎస్టీ రిజర్వేషన్ 11 స్థానాలు పోగా 19 స్థానాలు ఎస్సి రిజర్వేషన్ చేశారు. అయితే ఎస్సి రిజర్వ్ స్థానాల్లో ఎక్కువ శాతం మాదిగ సామజిక వర్గం ఓట్లు ఉన్నప్పటికీ మాల సామజిక వర్గానికే టికెట్లు కేటాయిస్తున్నారనేది వారి ఆరోపణ. ఈ కోవలోనే చొప్పదండి నియోజకవర్గంలో మాదిగ సామజిక వర్గం ఓట్లు 50వేల పై చిలుకు ఉంటాయని, మాల సామజిక వర్గం ఓట్లు కేవలం 13 వేలు ఉంటాయని అయినప్పటికీ మాల వర్గానికే గత 3పర్యాయాలుగా టికెట్ కేటాయిస్తున్నారంటూ ఆ పార్టీ నేతలు ఆవేదన వ్యక్తం చేస్తున్నారు. 2009లో ఎస్సి రిజర్వ్ నియోజకవర్గంగా ఏర్పాటైంది. 1) 2009 ఎన్నికల్లో కాంగ్రెస్ పార్టీ అభ్యర్థి గా గుసుకొండ బాబు (మాల)కు టికెట్ కేటాయించగా ఓటమి చెందారు. 2) 2014లో కాంగ్రెస్ పార్టీ అభ్యర్థి గా సుద్దాల దేవయ్య (మాల)కు టికెట్ కేటాయించగా ఓటమి పాలయ్యారు. 3) 2018 ఎన్నికల్లో కాంగ్రెస్ పార్టీ నుండి మేడిపల్లి సత్యం కు అవకాశం ఇవ్వగా 42వేల ఓట్లతో ఓటమి చెందారు. 2009 నుండి ఇప్పటి వరకు మూడు పర్యాయాలు మాల సామజిక వర్గానికే టికెట్ కేటాయిస్తున్నారని, ఈ సారైనా అధిక ఓటర్లు ఉన్న మాదిగ సామజిక వర్గానికి అవకాశం కల్పించాలని యూత్ కాంగ్రెస్ కరీంనగర్ పార్లమెంట్ మాజీ అధ్యక్షులు నాగి శేఖర్ కాంగ్రెస్ స్క్రీనింగ్ కమిటీకి విన్నవించారు. రామడుగు మండలం ఎన్ఎస్యుఐ అధ్యక్షుడి నుండి మొదలు 22 సంవత్సరాలుగా ఎన్ ఎస్ యు ఐ అసెంబ్లీ అధ్యక్షులుగా, యూత్ కాంగ్రెస్ పార్లమెంట్ అధ్యక్షులు గా పార్టీ లో అనేక పదవులు నిర్వహించానని నాగి శేఖర్ పేర్కొన్నారు. ఈ సారైనా మాదిగ సామజిక వర్గానికి యూత్ కోటాలో చొప్పదండి టికెట్ తనకు కేటాయించాలని స్క్రీనింగ్ కమిటీకి ఇచ్చిన వినతి పత్రంలో విన్నవించారు. ఓ వైపు బిసి ల డిమాండ్ మరో వైపు ఎస్సి మాదిగ సామజిక వర్గం డిమాండ్ లతో కాంగ్రెస్ పార్టీ ఏ విధానపరమైన నిర్ణయం తీసుకుంటోందోనని ఆ పార్టీ శ్రేణులు ఆసక్తి గా ఎదురు చూస్తున్నాయి.

అధికారం కోసమే బీజేపీ, కాంగ్రెస్ లు

ధ్వజమెత్తిన రసమయి

సూర్య, శంకరపట్నం:

కాంగ్రెస్, బిజెపి రెండు ఒకటేనని మానకొండూరు శాసనసభ్యుల రసమయి బాలకిషన్ ఆరోపించారు. శంకరపట్నం మండల పరిధిలోని అంబాల్ పూర్ గ్రామానికి చెందిన పలు సంఘ భవనాల శిలా పలకల శంకుస్థాపనలు, ప్రారంభోత్సవం జరిపారు. ఈ సందర్భంగా ఎమ్మెల్యే రసమయి బాలకిషన్ మాట్లాడుతూ డాక్టర్ బాబాసాహెబ్ అంబేద్కర్ పేరును కొందరు రాజకీయ లబ్ధికోసం వాడుకుంటున్నారని ఆయన ధ్వజమెత్తారు. రాజకీయాల కోసమే కాంగ్రెస్, బిజెపి వాడుకుంటున్నాయని పేర్కొన్నారు. అంబేద్కర్ ఒక గొప్ప దైవమని, రాజ్యాంగ నిర్మాత అని ఆయన పొగిడారు. అంబేద్కర్ రాజ్యాంగం వల్లే తెలంగాణ వచ్చిందని చెప్పారు. అంబేద్కర్

స్ఫూర్తిని తీసుకొని కెసిఆర్ దళిత, బహుజన వర్గాలకు సంక్షేమ పథకాలను ప్రవేశపెడుతున్నాడని ఆయన అన్నారు. సర్వాయి పాపన్న దళిత బహుజన వర్గాల కోసం ఎంతో పోరాడారని ఆయన అన్నారు. మనకు పాలన తెల్వక ముందే అతను పోరాడినాడని సర్వాయి పాపన్న గురించి ఆయన చెప్పారు. అనంతరం బిఆర్ఎస్ అధ్యక్షులు జీవి రామకృష్ణ మాట్లాడుతూ అన్ని ప్రాంతాల కంటే ఇక్కడ వీరుల త్యాగాలను స్మరించుకునే పద్ధతిలో విగ్రహాలను, దైవ సంభూతిని ఉండేందుకు దేవత విగ్రహాలు ఉండడం చాలా అరుదైన విషయమని ఆయన పేర్కొన్నారు. ఈ కార్యక్రమంలో జడ్పిటిసి లింగంపల్లి శ్రీనివాస్ రెడ్డి, వైస్ ఎంపిపి పులి కోట రమేష్, మార్కెట్ వైస్ చైర్మన్ చౌడమల వీరస్వామి, ఎస్సి, ఎస్టీ ఫోరం అధ్యక్షులు బోయిన కొమురయ్య, సర్పంచ్ ముంజ వసంత వెంకటేశం, ఎంపిటిసి గాండ్ల తిరుపతి, సర్పంచుల ఫోరం అధ్యక్షులు పల్లె సంజీవరెడ్డి, మండల అధ్యక్షులు గంట మైపాల్, ఉప సర్పంచ్ మట్టి రవి, కో ఆప్షన్ నెంబర్ కాంతల మల్లారెడ్డి, అంబేద్కర్ యువజన సంఘం మెరుగు శ్రీనివాస్, అంతడుపుల సతీష్, ఆడెపు ఓదెలు, సముద్రాల సంపత్, సముద్రాల రాయమల్లు, దామెర సతీష్, బొజ్జ చంద్రం, యాట అంజి, సముద్రాల రమేష్, మొలుగురు మల్లేష్, దామెర అశోక్, గాజుల మల్లేష్, సముద్రాల ప్రవీణ్, సముద్రాల సదానందం, సముద్రాల అశోక్, సముద్రాల రాజయ్య, కనుకయ్య, రాజ్ కుమార్, నవీన్, సంజీవ్, సతీష్ తదితరులు పాల్గొన్నారు.

మిలాద్ ఉన్ నబీ ర్యాలీలో పాల్గొన్న మంత్రి

సూర్య కరీంనగర్ ప్రతినిధి

మిలాద్ ఉన్ నబీ పురస్కరించుకొని శుక్రవారం కరీంనగర్ నిర్వహించిన ర్యాలీలో రాజీవ్ చౌక్లోని అస్లామ్ మసీద్ వద్ద రాష్ట్ర బీసీ సంక్షేమ పౌర సరఫరాల శాఖ మంత్రి గంగుల కమలాకర్ పాల్గొన్నారు. ఈ సందర్భంగా ఆయన మాట్లాడుతూ సర్వమతాలను పండుగులను సంతోషంగా జరుపుకోవాలని, తెలంగాణరాష్ట్రంలో అన్ని మతాలను సమానంగా ప్రాధాన్యం ఇస్తున్నామన్నారు. సామరస్యంగా అన్ని మతాల పండుగలు నిర్వహించుకోవడం సంతోషమని, మత సామర్యానికి ప్రతీకగా కరీంనగర్ నిలిచిందన్నారు. అనంతరం మంత్రి గంగుల కమలాకర్ను వారు శాలువతో సత్కరించారు.

జిల్లా లో ప్రశాంతంగా గణేష్ నిమజ్జనం

జిల్లా ఎస్పీ ఎగ్గడి భాస్కర్

సూర్య జగిత్యాల

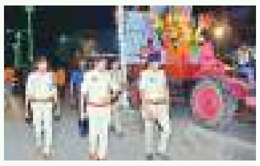

జిల్లా పరిధిలోని అన్ని ప్రాంతాల్లో గణపతి ఉత్సవాలు ప్రశాంతంగా జరిగాయని ఎస్పీ భాస్కర్ అన్నారు. గురువారం అర్ధరాత్రి గణపతుల నిమజ్జనం తీరును పరిశీలించారు. పోలీస్ వివిధ శాఖల అధికారులంతా సమన్వయంతో పని చేస్తున్నారన్నారు. వినాయక నిమజ్జనం కోసం కట్టుదిట్టమైన భద్రతా ఏర్పాట్లు చేయడం జరిగింది అని నిమజ్జన ప్రాంతాల్లో భారీ క్రేన్ లను ఏర్పాటు చేశామన్నారు. వినాయక నిమజ్జనానికి వచ్చే భక్తులకు ఎలాంటి అసౌకర్యం కలగకుండా గణేశ్ నవరాత్రి ఉత్సవాలు సజావుగా సాగేందుకు జిల్లా పరిధిలో 24 %‌% 7 పని చేస్తూ భద్రత పరంగా పూర్తి స్థాయిలో ముందస్తు ప్రణాళిక ప్రకారం ఎక్కడ ఎలాంటి పొరపాట్లకు తావులేకుండా చర్యలు తీసుకున్నామన్నారు. విజిబుల్ పోలిసింగ్ తో పాటు సీసీటీవీల పై దృష్టి సారించామని,ప్రజలకు ఎలాంటి ఆటంకాలు కలగకుండా అధికారులంతా సమన్వయంతో పని చేస్తున్నారన్నారు. వారి వెంట అడిషనల్ ఎస్పీ ప్రభాకర రావు, డీఎస్పీలు సురేష్,రవీంద్ర కుమార్, ఎస్ బి ఇన్స్పెక్టర్ నాగేశ్వర రావు, సి సి ఎస్ ఇన్స్పెక్టర్ వెంకటేశ్వర్లు, పాటు ఇతర శాఖల అధికారులు తదితర పాల్గొన్నారు.

గ్రామాల అభివృద్దే ప్రభుత్వ ధ్యేయం..

(మొదటి పేజీ తరువాయి)

ఘనంగా స్వాగతం పలికారు. అనంతరం చీఫ్ విప్ భాను ప్రసాదరావు ను,ఎమ్మెల్యే దాసరి తో పాటు పలువురు ప్రజాప్రతినిధులను సర్పంచులతో పాటు పలువురు శాలువాలతో ఘనంగా సత్కరించారు. ఈ సందర్భంగా చీఫ్ విప్ భాను ప్రసాద్ రావు,ఎమ్మెల్యే దాసరి మనో రెడ్డి లు మాట్లాడుతూ బిజెపి, కాంగ్రెస్ పాలిత రాష్ట్రాల్లో ప్రభుత్వ పరిపాలన చూస్తే అర్థమవుతు ందని, తెలంగాణ రాష్ట్రంలో జరుగుతున్న అభివృద్ధి కి నిదర్శనం కేంద్రం అందజేస్తున్న ఉత్తమ గ్రామపంచాయతీ, ఉత్తమ మండల పరిషత్ లు, ఉత్తమ జిల్లా పరిషత్ లలో తెలంగాణ రాష్ట్రం నుండి సగం వరకు అత్యుత్త మ అవార్డులు పొందాయన్నారు. మల్యాల, శ్రీరాంపూర్ గ్రామాల అభివృద్ధి కోసం తమ వంతు కృషి చేస్తామని హామీ ఇచ్చారు. ఈ కార్యక్రమంలో స్థానిక సర్పంచ్ లు ఆడెపు శ్రీదేవి రాజు, లంక రాజేశ్వరి సదయ్య, ఎంపీపీ నూనేటి సంపత్ యాదవ్ ,జడ్పీటిసి వంగల తిరుపతి రెడ్డి, సింగిల్ విండో చైర్మన్లు చదువు రామచంద్రారెడ్డి, గజవెల్లి పురుషోత్తం, ఎంపీడీవో రామ్మోహన చారి, ఎంపీఓ గోవర్ధన్,వైస్ ఎంపీపీ జూకంటి శిరీష అనిల్, ఎంపీటీసీలు గడ్డం రామచంద్రం, మాదాసి సువర్ణ చందు, రైతుబంధు కోఆర్డినేటర్ నిదానపురం దేవయ్య , నాయకులు గొడుగు రాజు కొమురయ్య, దొంకెన మొగిలి, కొట్టే రవీందర్, జక్కే రవీందర్, కామీడీ వెంకట్ రెడ్డి, పదాల కుమారస్వామి, సంధి విజయ సంజీవరెడ్డి, ఎండి ఇబ్రహీం, సుధాటి కరుణాకర్ రావు,ఆయా గ్రామల సర్పంచ్ లు. ఎంపిటీసీ లు. ఉప సర్పంచులు, మార్కెట్, సింగిల్ విండో డైరెక్టర్లు,వార్డు సభ్యులు. నాయకులు తదితరులు పాల్గొన్నారు.

మంత్రి కెటిఆర్ పర్యటనకు పకడ్బందీ ఏర్పాట్లు

(మొదటి పేజీ తరువాయి)

చేసారు. ఈ కార్యక్రమంలో డిసిఎంఎస్ చైర్మన్ ఎల్లాల శ్రీకాంత్ రెడ్డి, జడ్పీటీసీ బత్తిని అరుణ, మున్సిపల్ వైస్ చైర్మన్ ఇందారపు రామన్న, వ్యవసాయ మార్కెట్ కమిటీ చైర్మన్ అయ్యోరి రాజేష్, వైస్ చైర్మన్ సునిల్, అడిషనల్ కలెక్టర్, నాయకులు సంగి శేఖర్, చిలువేరి శ్యామ్ సుందర్, అప్పాల వసంత్, లక్కాకుల భగవంత రావు పాల్గొన్నారు.

భిక్షాటన చేస్తూ అంగన్వాడీ కార్యకర్తలు నిరసన.

సూర్య,రాయికల్

అంగన్వాడీలను ప్రభుత్వ ఉద్యోగులుగా గుర్తించాలని తెలంగాణ అంగన్వాడీ టీచర్స్ అండ్ హెల్పర్స్ జాయింట్ యాక్షన్ కమిటీ సిఐటియు ఆధ్వర్యంలో రాయికల్ పట్టణంలోని తహసిల్దార్ కార్యాలయం ముందు నిర్వహిస్తున్న రిలే నిరాహారదీక్షలు పంతొమ్మిదవ రోజు కు చేరుకుంది. ఈ సమ్మె శిబిరంలో అంగన్వాడి కార్యకర్తలు బిక్షాటన చేసి నిరసన తెలిపారు. ప్రభుత్వం ఎంత వేడుకున్నా స్పందించని ప్రభుత్వ తీరుకు నిరసిస్తూ నినాదాలు చేశారు. ఈ సందర్భంగా వారు మాట్లాడుతూ కేంద్ర, రాష్ట్ర ప్రభుత్వాలు మమ్ముల్ని పట్టించుకోవడం లేదన్నారు. మేము మీ తెలంగాణ ఆడబిడ్డలం, మమ్ముల్ని బాధ పెట్టకుండా మా సమస్యలను పరిష్కరించండి ప్లీజ్ అంటూ అవేదన వ్యక్తం చేశారు. ప్రభుత్వాలు మా సమస్యల పట్ల తక్షణ పరిష్కారం చూపాలని వారు విజ్ఞప్తి చేశారు. ఈ కార్యక్రమంలో అంగన్వాడీ కార్యకర్తలు మిట్ట పెల్లి పద్మ,లావణ్య,రమాదేవి,రాధ,రమ, ఉమాదేవి, రాజేశ్వరి, సుజాత, గోదావరి, బుజ్జమ్మ, జమున,అంగన్వాడి సిబ్బంది తదితరులు పాల్గొన్నారు.

క్రీడలను, క్రీడాకారులను ప్రోత్సహించాలి

- జెడ్పి చైర్ పర్సన్ విజయ

సూర్య, హుజురాబాద్

విద్యార్థులు కేవలం పుస్తకాల పురుగులు కాకూడదని, విద్యను అభ్యసించే సమయంలో క్రీడల పట్ల ఆసక్తి చూపాలని క్రీడలను, క్రీడాకారులను మనమంతా ప్రోత్సహించాలని జిల్లా పరిషత్ చైర్ పర్సన్ కనుమల్ల విజయ అన్నారు. శుక్రవారం హుజురాబాద్ పట్టణంలోని ప్రభుత్వ ఉన్నత పాఠశాల మైదానంలో ఎస్జిఎఫ్ ఆధ్వర్యంలో జిల్లా స్థాయి కబడ్డీ పోటీలు ప్రారంభమయ్యాయి. ఈ సందర్భంగా ఆమె మాట్లాడుతూ గ్రామీణ ప్రాంతాల్లో యువతీ, యువకులు క్రీడల పట్ల ఆసక్తితో వివిధ క్రీడల్లో పాల్గొంటున్నారని, కానీ పట్టణాల్లో క్రీడల పట్ల విద్యార్థుల్లో ఆసక్తి పెద్దగా ఉండడం లేదని అన్నారు. విద్యార్థులకు క్రీడల పట్ల ఆసక్తి పెంపొందించడానికి ఉపాధ్యాయులు, తల్లిదండ్రులు, క్రీడాభిమానులు కృషి చేయాలని అన్నారు. క్రీడల వల్ల వారిలో మానసిక, స్థైర్యం, స్నేహభావం, నాయకత్వ లక్షణాలు పెరుగుతాయని అన్నారు. జిల్లా స్థాయి క్రీడలను నిర్వహించడానికి ముందుకు వచ్చిన వారికి అభినందనలు తెలియజేశారు. రాష్ట్రస్థాయి క్రీడలు నిర్వహించడానికి జెడ్పి తరఫున సహకారం అందిస్తానని ఆమె అన్నారు. అనంతరం మున్సిపల్ చైర్ పర్సన్ రాధిక మాట్లాడుతూ క్రీడాకారులు క్రీడా స్ఫూర్తితో ఆటలు ఆడాలని అన్నారు. క్రీడల అభివృద్ధి కోసం మున్సిపల్ పాలకవర్గం ప్రత్యేక శ్రద్ధ వహించి నిర్వహిస్తుందని అన్నారు. కమిషనర్ సమ్మయ్య మాట్లాడుతూ క్రీడల వల్ల శారీరక దృఢత్వం పెరుగుతుందని అన్నారు.

మానకొండూర్, తిమ్మాపూర్ జట్లు విజేతలు

జిల్లా స్థాయి కబడ్డీ పోటీలలో 17 సంవత్సరాల లోపు బాల బాలికల విభాగంలో మానకొండూర్, తిమ్మాపూర్ జట్లు విజేతలుగా నిలిచాయని ఎస్జీఎఫ్ జిల్లా ఆర్గనైజింగ్ కార్యదర్శి పిడి సొల్లు సారయ్య తెలిపారు. జిల్లా స్థాయి కబడ్డీ పోటీలకు జిల్లాలోని 16 మండలాల నుండి 32 జట్లు హాజరయ్యాయని ఆయన తెలిపారు. కబడ్డీ పోటీలలో మొదటి రోజున 17 సంవత్సరాల లోపు బాల, బాలికలకు కబడ్డీ క్రీడలు నిర్వహించడం జరిగిందని, ఈ క్రీడల్లో బాలుర విభాగంలో హుజురాబాద్ జట్టు బాలికల విభాగంలో కొత్తపల్లి మండలం జట్టు ద్వితీయ స్థానంలో నిలిచాయని, అతిథులతో విజేతలకు బహుమతులు అందజేయడం జరిగిందని అని తెలిపారు. ఈ కార్యక్రమంలో డీఈవో సిహెచ్ జనార్దన్ రావు, మున్సిపల్ వైస్ చైర్ పర్సన్ కొలిపాక నిర్మల, కౌన్సిలర్లు తాళ్లపల్లి శ్రీనివాస్ గౌడ్, ముక్క రమేష్, హాకీ క్లబ్ అధ్యక్షులు కొలిపాక శ్రీనివాస్, ఎస్జీఎఫ్ కార్యదర్శి పోతన శ్రీనివాస్, పెటా జిల్లా అధ్యక్షులు ఏ. శ్రీనివాస్, ట్రస్మా హుజురాబాద్ మండల అధ్యక్షులు బత్తుల రాజ్ కుమార్, హెచ్ఎం శోభారాణి, పీడీలు కొన్ని రాజిరెడ్డి, వెంకట్ రెడ్డి, పిఈటిలు యేముల రవి కుమార్, శ్రీనివాస్ రావు, భాగ్యలక్ష్మి, శ్రీలక్ష్మి, జ్యోతి, శ్రీనివాస్, అనిల్ కుమార్, కొడగాలి శ్రీనివాస్, శోభారాణి, నర్సయ్య, బాబు, శ్రీనివాస్ తదితరులు పాల్గొన్నారు.

ఎమ్మెల్సీ ఆగడాలు భరించలేక
బీఆర్ఎస్ పార్టీకి రాజీనామా

సూర్య, జమ్మికుంట

ఎమ్మెల్సీ కౌశిక్ రెడ్డి తనను ఇంటికి పిలిచి బెదిరింపులకు గురి చేశాడని, పార్టీ మారితే ఇంట్లో గంజాయి ప్యాకెట్ పెట్టి కేసు పెడ్తా అన్నాడని కౌశిక్ రెడ్డి ఒక కుల అహంకారి అని కౌశిక్ రెడ్డి ఆగడాలను భరించ లేక బి ఆర్ ఎస్ పార్టీ నుండి తనతోపాటు 150 మంది సీనియర్ కార్యకర్తలం వెళ్ళిపోతున్నామని తనుగుల ఎంపీటీసీ వాసాల నిరోషా భర్త రామస్వామి. అన్నారు.జమ్మికుంట మండలం తనుగుల గ్రామ ఎంపీటీసీ వాసాల నిరోష - రామస్వామి బీఆర్ ఎస్ పార్టీకి రాజీనామా చేశారు, విలేకరుల సమావేశంలో ఆయన మాట్లాడుతూ , కౌశిక్ రెడ్డిపై బోయినపల్లి వినోద్ కుమార్ కు పిర్యాదు చేశా, అయిన కూడా పట్టించుకోలేదని ఆవేదన వ్యక్తంచేశారు కౌశిక్ రెడ్డి ఒక కుల అహంకారి అని అన్నారు. ఉప ఉన్నికల సమయంలో సీఎం కేసీఆర్ తనను గుర్తించారని, ఇరవై ఏళ్ల నుండి అప్పటి టి ఆర్ ఎస్ ఇప్పటి బీఆర్ ఎస్ పార్టీ గెలుపు కోసం కష్టపడి పని చేశా అన్నారు. అప్పుడు ఈటెల రాజేందర్ ఆగడాలు భరించలేక పోయాం, ఇప్పుడు కౌశిక్ రెడ్డి ఆగడాలును భరించ లేక పోతున్నాం అన్నారు. బీఆర్ ఎస్ పార్టీని బొంద పెట్టేందుకు రాజీనామా చేస్తున్నాం అన్నారు. అక్టోబర్ 4న జమ్మికుంట పట్టణంలో ఆర్ ఎస్ ప్రవీణ్ కుమార్ సమక్షంలో బీఎస్పీ పార్టీలో చేరబోతున్నామని తెలిపారు.

కోరపల్లి ప్రభుత్వ పాఠశాలకు
ఉదారత చాటుకున్న పిఎంకె ఫౌండేషన్

సూర్య, జమ్మికుంట రూరల్

జమ్మికుంట మండలంలోని కోరపల్లి గ్రామంలోని హైస్కూల్ విద్యార్థులు గత కొంత కాలంగా తాగునీటి సమస్యతో ఇబ్బందులు ఎదుర్కొంటున్నారు. విద్యార్థులు ఎదుర్కొంటున్న నీటి సమస్యకు స్పందించిన పిఎంకె ఫౌండేషన్ వ్యవస్థాపకులు పల్లె ప్రభాకర్ గౌడ్ గతంలో హైస్కూల్ లో బోరును వేయించారు. శుక్రవారం పిఎంకె ఫౌండేషన్ వారు రూ. 30 వేల విలువ చేసే నూతన మోటర్ ను కొనుగోలు చేసి కోరపల్లి హైస్కూల్‌కు అప్పగించగా హైస్కూల్ ప్రిన్సిపల్ సమ్మయ్య, పిఎంకె ఫౌండేషన్ నిర్వాహకులు పల్లె రవి గౌడ్ ప్రారంభించారు. ఈ కార్యక్రమంలో ఫౌండేషన్ నిర్వాహకులు గండి రంజిత్ కుమార్ గౌడ్, గండి యాదగిరి గౌడ్, గిరవెన రాజయ్య, తాటిగంటి వీరస్వామి, ఉపాధ్యాయులు, విద్యార్థులు తదితరులు పాల్గొన్నారు.

పాడి ఉదయానందన్ రెడ్డి దాతృత్వం

సూర్య, వీణవంక

వీణవంక మండలం లస్మక్కపల్లి గ్రామనికి చెందిన లొకిని రవి కుమార్ ఇటీవల అనారోగ్యంతో మరణించారు. విషయం తెలుసుకున్న యుప్ టీవీ అధినేత పాడి ఉదయ్ నందన్ రెడ్డి వారి కుటుంబానికి ప్రగాఢ సానుభూతి తెలియజేస్తూ ఆర్థిక సహాయంగా తన అనుచరులచే 5000 రూపాయలను అందజేసి తన దాతృత్వాన్ని చాటుకున్నారు. ఈ కార్యక్రమంలో మ్యాకల సమ్మిరెడ్డి (మాజీ ఉప సర్పంచ్), మర్రి సమ్మయ్య, మర్రి రవి, లింగాల కిషన్ రెడ్డి, బొంకురి సమ్మయ్య, దసరాపు మల్లయ్య, గోపు ఎల్లారెడ్డి, మ్యాకల రాజిరెడ్డి పాల్గొన్నారు.

కండ్లకు గంతలతో మధ్యాహ్న భోజన కార్మికుల నిరసన

సూర్య, శంకరపట్నం

శంకరపట్నం మండలంలో మధ్యాహ్న భోజన కార్మికులు కండ్లకు గంతలతో శుక్రవారం అంబేద్కర్ విగ్రహం వద్ద నిరసన వ్యక్తం చేశారు. సిపిఐ మండల కార్యదర్శి పిట్టల సమ్మయ్య ఆధ్వర్యంలో ఏఐటియుసి కటిక రెడ్డి బుచ్చన్నయ్య, ముఖ్య అతిథిగా హాజరై మధ్యాహ్న భోజ కార్మికుల సమస్యల పైన మాట్లాడుతూ వంట కార్మికులకు 3000 రూపాయలు అసెంబ్లీలో ప్రకటించిన బిల్లును వెంటనే అమలు చేయాలని, పెండింగ్ బిల్లులు వేతనాలు, కోడిగుడ్ల బిల్లులు వెంటనే చెల్లించాలని, వంట కార్మికుల అక్రమ తొలగింపులను ఆపాలని, కార్మికుల నియామక పత్రాలు అందించాలని, కొత్త మెనుప్రకారం వంట చేయాలి అంటే కనీస వేతనాలు రోజుకు 600 చొప్పున రాష్ట్ర ప్రభుత్వం చెల్లించాలని అన్నారు. సరుకులు అందించాలని, గ్యాస్ సిలిండర్లు, వంట పాత్రలు, కోడిగుడ్లు తదితర అవసరమైనవన్నీ రాష్ట్ర ప్రభుత్వమే ఇవ్వాలి అని ఆయన అన్నారు. ఈ కార్యక్రమంలో మధ్యాహ్న భోజనం జిల్లా సహాయ కార్యదర్శి కొండ రజిత, మండల కార్యదర్శి సహన బేగం, కథరిమల పద్మ, నాగమ్మ, లక్ష్మి యాదవ్ తదితరులు పాల్గొన్నారు.

హెల్త్ సబ్ సెంటర్ నిర్మాణానికి శంకుస్థాపన

సూర్య, ఇబ్రహీంపట్నం

మండలంలోని వర్షకొండ గ్రామంలో హెల్త్ సబ్ సెంటర్ నిర్మాణం కొరకు శుక్రవారం ఎమ్మెల్యే విద్యాసాగర్ రావు,కోరుట్ల బిఆర్ ఎస్ పార్టీ ఎమ్మెల్యే అభ్యర్థి డాక్టర్ కల్వకుంట్ల సంజయ్ తో కలిసి శంకుస్థాపన చేశారు.అనంతరం భగత్ సింగ్ విగ్రహాన్ని ఆవిష్కరించారు. ఈ కార్యక్రమంలో ఎంపీపీ జాజాల భీమేశ్వరి, వైస్ ఎంపీపీ లక్ష్మారెడ్డి, జడ్పీటీసీ రమేష్ గారు సర్పంచ్ శ్యామల తుకారాం ఎంపీటీసీ వెంకట్ గారు పార్టీ మండల అధ్యక్షులు దశరథ్ రెడ్డి, నాయకులు సురేష్ రెడ్డి, పార్టీ కార్యకర్తలు పాల్గొన్నారు

దివ్యాంగుల్లో మనోధైర్యం నింపేందుకు ప్రభుత్వం కృషి

సూర్య, చొప్పదండి

చొప్పదండి మండల ప్రజా పరిషత్ కార్యాలయంలో అలింకో కంపెనీ ద్వారా దివ్యాంగులకు బ్యాటరీ మోటార్ సైకిల్లు పంపిణీ చేయగా ఎంపీపీ చిలుక రవీందర్ ముఖ్య అతిథి గా హాజరయ్యారు.ఈ సందర్భంగా మాట్లాడుతూ ప్రభుత్వం దివ్యాంగులకు చేపట్టిన ప్రత్యేక కార్యక్రమని,వారి మనోధైర్యాన్ని పెంపొందించడానికి ,వారికి సరిపడు పరికరాలు, బ్యాటరీ మోటార్ సైకిల్ లను ప్రభుత్వం పంపిణీ చేస్తుందని తెలిపారు. దివ్యాంగులకు ప్రత్యేకమైన శక్తి ఉంటుందని దానిని సద్వినియోగం చేసుకోవాలన్నారు. కార్యక్రమం లో జడ్పిటిసి మాచర్ల సౌజన్య వినయ్ కుమార్, మునిసిపల్ చైర్పర్సన్ గుర్రం నీరజ భూం రెడ్డి,మున్సిపల్ వైస్ చైర్పర్సన్ ఇప్పనపల్లి విజయలక్ష్మి, ఎంపీడీవో స్వరూప, సిడిపిఓ కస్తూరి, ఏసి డిపిఓ సౌందర్య, మున్సిపల్ కమిషనర్ శాంత కుమార్, సర్పంచులు, ఎంపిటిసిలు, ఆప్షన్ సభ్యులు, అలింకో కంపెనీ బాధ్యులు, దివ్యాంగులుపాల్గొన్నారు.

కార్మికుల కృషితోనే ప్రగతి పథంలో ఆర్టీసీ

-ఆర్టీసీ ఆర్ఎం సుచరిత

సూర్య, హుజురాబాద్

కార్మికులు, అధికారులు సమన్వయంతో పని చేయాలని, కార్మికుల కృషితోనే ప్రగతి పథంలో ఆర్టీసీ నిలుస్తుందని టీఎస్ ఆర్టీసీ కరీంనగర్ రీజినల్ మేనేజర్ సుచరిత అన్నారు. శుక్రవారం హుజురాబాద్ ఆర్టీసీ డిపోలో ప్రగతి చక్రాల పురస్కార ప్రధానోత్సవ కార్యక్రమం జరిగింది. ఈ సందర్భంగా ప్రతిభ కనబరిచిన కార్మికులకు అవార్డులను అందించి సత్కరించింది. ఈ సందర్భంగా ఆమె మాట్లాడుతూ ఆర్టీసీ ఉద్యోగులు క్రమశిక్షణతో విధులు నిర్వర్తించడంతో పాటు అవార్డు సాధనకు పోటీ పడాలని, అప్పుడే సంస్థ లాభాల బాటలో ప్రయాణిస్తుందని అన్నారు. హుజురాబాద్ డిపో, రీజియన్ స్థాయిలో కాకుండా రాష్ట్ర స్థాయిలో మరిన్ని అవార్డు సాధించడంపై ఉద్యోగులు దృష్టి సారించాలన్నారు. ఆర్టీసీని ప్రభుత్వంలో విలీనం చేయడంతో ఉద్యోగులు సంతోషంగా ఉన్నారన్నారు. అయితే ప్రభుత్వంలో విలీనంతో ఉద్యోగులపై మరింత బాధ్యత పెరిగిందని అన్నారు. హుజురాబాద్ డిపో మరింత లాభాల్లో నడిచేలా అధికారులు, ఉద్యోగులు కలిసి సమన్వయంతో పని చేయాలని అన్నారు. ఈ కార్యక్రమంలో డిపో మేనేజర్ పి. అర్పిత, ఎస్టిఐ మురళి, ఎమ్ఎఫ్ కె. సమ్మయ్య, ఆఫీస్ సిబ్బంది, సెక్యూరిటీ సిబ్బంది, ఉద్యోగులు పాల్గొన్నారు.

జమ్మికుంట ఏటిఎంలో దొంగలు పడ్డారు

సూర్య, జమ్మికుంట

జమ్మికుంట పట్టణంలోని యూనియన్ బ్యాంక్ (ఆంధ్ర బ్యాంక్) ఏ టి ఏం లో దొంగలు పడ్డారు. గురువారం రాత్రి ఏ టి ఏం డోర్ తెరిచి డబ్బులు ఎత్తుకెళ్లే ప్రయత్నం చేశారు కాని ప్రయత్నం విఫలం చెందడంతో వెనుదిరిగాడు. బ్యాంక్ సిబ్బంది ఉదయం తెరచి వున్న ఏ టి ఏం ను చూసి బ్యాంక్ మేనేజర్ కు, పోలీసులకు సమచారం అందించారు.హుటాహుటిన పోలీసులు సంఘటన స్థలానికి చేరుకున్నారు.హుజురాబాద్ డివిజన్ ఏసిపి జీవన్ రెడ్డి, పట్టణ సిఐ రమేష్, ఎస్సై శ్రీధర్ సమక్షంలో క్లూస్ టీం విచారణ చేపట్టారు. చివరకు ఏ టి ఏం నుండి డబ్బులు పోలేదని నిర్ధారణకు వచ్చారు. దొంగతనం జరగక పోవడంతో పోలీసులు ఊపిరి పీల్చుకున్నారు. బ్యాంక్ మేనేజర్ ఫిర్యాదు మేరకు పోలీసులు కేసు నమోదు చేసుకుని దర్యాప్తు చేస్తున్నారు.

కళ్యాణ లక్ష్మి ,సిఎంఆర్ చెక్కుల పంపిణీ చేసిన ఎమ్మెల్సీ

సూర్య, ఇల్లందకుంట:

మండలంలోని వివిధ గ్రామాలలో రాష్ట్ర ప్రభుత్వ విప్పు ఎమ్మెల్సీ పాడి కౌశిక్ రెడ్డి శుక్రవారం ఇంటింటికి వెళ్లి కళ్యాణ లక్ష్మి సిఎంఆర్ చెక్కుల పంపిణీ చేశారు ఈ సందర్భంగా కౌశిక్ రెడ్డి మాట్లాడుతూ తెలంగాణ రాష్ట్ర ప్రభుత్వం సీఎం కేసీఆర్ పేదింటి ఆడబిడ్డలకు పెద్దన్న లాగా కళ్యాణ లక్ష్మి పథకాన్ని ప్రారంభించారని దేశంలో ఎక్కడా లేనివిధంగా తెలంగాణ రాష్ట్రంలో అనేక సంక్షేమ పథకాలు ప్రవేశపెట్టిన ఘనత సీఎం కెసిఆర్ కు దక్కిందని అన్నారు ఈ కార్యక్రమంలో ఎంపీపీ సరి గొమ్ముల పావని వెంకటేష్,ఎంపీటీసీలు ఎక్కటి సంజీవరెడ్డి దంసాని విజయకుమార్ రేణిగుంట్ల చిన్న రాయుడు తెడ్ల ఓదెలు సర్పంచు లు మల్యాల సింగిల్ విండో చైర్మన్ తిరుపతిరెడ్డి బి ఆర్ఎస్ నాయకులు తదితరులు పాల్గొన్నారు

బిక్షాటన చేసి నిరసన తెలిపినఅంగన్వాడి సిబ్బంది

సూర్య మల్యాల

తమ డిమాండ్ సాధన కోసం అంగన్వాడీలు చేస్తున్న నిరవదిక సమ్మెలో భాగంగా 19 రోజు శుక్రవారం మండల పరిషత్ చౌరస్తాలో అంగన్వాడి లుబిక్షాటన చేసి నిరసన తెలిపారు ఈ సందర్భంగా సీఐటీయూ నాయకురాలు రజిత మాట్లాడుతూ ప్రభుత్వం తమ డిమాండ్లు పరిష్కరించాల్సింది పోయి… టీఎస్టీవోలతో తమకు చిచ్చు పెడుతుందని ఆరోపించారు. అధికారులు అంగన్వాడీ సెంటర్స్ తాళాలు పగులగొట్టి, వీఓ, ఇతరులకు బాధ్యతలు అప్పజెప్పి, తమను తీవ్ర మానసిక ఒత్తిడికి గురి చేస్తున్నారని ఆవేదన వ్యక్తం చేశారు. ఇప్పటికైనా ప్రభుత్వం మొండి వైఖరి మానుకొని, తమ న్యాయపరమైన డిమాండ్లు పరిష్కరించాలని కోరారు.అంగన్వాడి లకుమాజీ జెడ్పిటిసి దారం ఆదిరెడ్డి కాంగ్రెస్ పార్టీ మండల అధ్యక్షులు ఆనంద రెడ్డి ఎమ్మార్పీఎస్ నాయకులు లక్ష్మణ్ మాజీ ఎంపీటీసీ దూసవెంకన్న పద్మశాలి మున్నూరు కాపు సంఘాల నాయకులు బోధ గోవర్ధన్ ఆకుల మల్లయ్య శ్రీనివాస్ భోగరాజు కాంగ్రెస్ నాయకులు తాళ్ల హరినాథ్ సంఘీభావం తెలిపారుఈ కార్యక్రమంలోశోభారాణి, మధుమతి, భవాని, లక్ష్మి, శాంత, నిర్మల, గంగ, పద్మ, నాగమ్మ, తదితరులు పాల్గొన్నారు.

భిక్షాటన చేసిన అంగన్వాడీ ఉద్యోగులు

సూర్య వెల్గటూర్..

తెలంగాణ రాష్ట్ర ప్రభుత్వం అంగన్వాడి ఉద్యోగుల సమస్యలను పరిష్కరించి, వారిని ప్రభుత్వ ఉద్యోగులుగా గుర్తించాలని అంగన్వాడీ అధ్యక్షురాలు అనేమల్ల శంకరమ్మ ఆధ్వర్యంలో ప్రభుత్వానికి నిరసన తెలుపుతూ తహసీల్దార్ కార్యాలయం, మండల అభివృద్ధి అధికారి కార్యాలయంలో అంగన్వాడీలు, ఆయాలు భిక్షాటన కార్యక్రమాన్ని నిర్వహించారు. ఈ కార్యక్రమంలో అంగన్వాడీ వెల్గటూర్, ఎండపల్లి మండలాల అధ్యక్షులు అనేమల్ల శంకరమ్మ,సి హెచ్కల్యాణి, దొరిశెట్టి తిరుమల, బి మల్లీశ్వరి, జయశ్రీ, రమాదేవి భూలక్ష్మీ, చిన్నక్క, రాజేశ్వరి లతో పాటు ఆయాలు పాల్గొన్నారు.

బీఎస్పీ కోరుట్ల పట్టణ ఉపాధ్యక్షురాలుగా శ్రవణ్యా దీప

సూర్య,కోరుట్ల టౌన్

బహుజన సమాజ్ పార్టీ (బీఎస్పీ) కోరుట్ల పట్టణ ఉపాధ్యక్షురాలుగా శ్రావణ్య దీప అడ్వకేట్ నియామకం చేసినట్లు బీఎస్పీ కోరుట్ల అధ్యక్షుడు జగిత్యాల జిల్లా మైనార్టీ కన్వీనర్ మొహమ్మద్ ముజాహిద్ నియామక ఉత్తర్వులు అందజేశారు. ఈ సందర్భంగా శ్రవణ్య దీప మాట్లాడుతూ కోరుట్లలోని ఎస్సీ, ఎస్టీ,బీసీ మైనారిటీలను ఏకతాటిపై తీసుకువచ్చి బీఎస్పీ పార్టీ బలోపేతానికి కృషి చేస్తానని అన్నారు. తనపై నమ్మకంతో బాధ్యతలు అప్పగించిన,తన నియామకానికి సహకరించిన కోరుట్ల పట్టణ అధ్యక్షుడు జగిత్యాల జిల్లా మైనార్టీ కన్వీనర్ మహమ్మద్ ముజాహిద్ తో పాటు కార్యవర్గాన్ని శ్రవణ్య దీప ఈ సందర్భంగా కృతజ్ఞతలు తెలిపారు. ఈ కార్యక్రమంలో మహిళా జగిత్యాల జిల్లా కన్వీనర్ రోజా రాణి అడ్వకేట్, కోరుట్ల మండల అధ్యక్షుడు మారంపల్లి శ్రీధర్,కోరుట్ల నియోజకవర్గ ప్రధాన కార్యదర్శి శనిగారాపు ప్రశాంత్, కోరుట్ల ప్రధాన కార్యదర్శి బొల్లె అక్షయ్, ఇబ్రహీంపట్నం మండలం అధ్యక్షులు బొబ్బిలి కిషోర్,బి. వి. ఎఫ్ జగిత్యాల జిల్లా ఇంచార్జ్ రాంపల్లి బాలరాజు, సాయి, ప్రణయ్ తదితర నాయకులు పాల్గొన్నారు..

పెండింగ్ బిల్లులు చెల్లించాలని కార్మికుల ఆందోళన

సూర్య,రాయికల్

తెలంగాణ మధ్యాహ్న భోజన పథకం కార్మికుల యూనియన్(సి ఐ టి యు) ఆధ్వర్యంలో నిరవధిక సమ్మె రెండవ రోజుకు చేరుకుంది. స్థానిక విద్యా వనరుల కేంద్రం వద్ద కార్మికులు సమ్మె నిర్వహించారు.ఇట్టి సందర్భంగా వారు మాట్లాడుతూ ముఖ్యమంత్రి అసెంబ్లీలో వేతనం పెంచుతూ ప్రకటించిన జి.వో ఎంఎస్.నెం. 8 ప్రకారం ఏరియర్స్ సహా చెల్లించాలని, పెండింగ్ బిల్లులు వెంటనే విడుదల చేయాలని, కోడి గుడ్డుకు అదనంగా బడ్జెట్ ఇవ్వాలని గ్యాస్ కు సబ్సిడీకి ఇస్తు, మెనూ ఛార్జీలు పెంచాలని అన్నారు. గుర్తింపు కార్డులు,హెల్త్ కార్డులు ప్రభుత్వమే ఇవ్వాలని,వంట షెడ్లు,వంట పాత్రలు తదితర మౌలిక వసతులు కల్పిస్తూ,కాటన్ బట్టల యూనిఫామ్ ఇస్తు,సామాజిక భద్రత కల్పించి, పి.ఎఫ్,ఈ.ఎస్.ఐ. మరియు ఉద్యోగ భద్రత సౌకర్యం కల్పించాలని,ఎలాంటి షరతులు లేకుండా బ్యాంక్ ద్వారా రుణాలు ఇవ్వాలని డిమాండ్ చేశారు.మధ్యాహ్న భోజన పథకాన్ని స్వచ్ఛంద సంస్థలకు ఇవ్వద్దు అని,కనీస వేతనం రూ 26,000,ప్రమాద భీమా రూ. 10 లక్షలు చెల్లించాలని డిమాండ్ చేశారు. ఈ కార్యక్రమంలో వివిధ గ్రామాల కార్మికులు చెదువేరి లక్ష్మి, లావుడ్య నిలాబాయి,గుండ శంకరమ్మ,దొంతుల పద్మ,కల్లూరు రాధ,మ్యకల శారద,వాసాల కమల ఆత్రం గంగామణి తదితరులు పాల్గొన్నారు.

కే జి బి వి టీచర్స్ కు బేటి బచావో బేటి పడావో పై అవగాహన

సూర్య జగిత్యాల

జగిత్యాల జిల్లాలో కే జి బి వి పాఠశాలల్లో పని చేస్తున్న ఉపాధ్యాయులకి జిల్లా మహిళా సాధికారత బృందం వారు శుక్రవారం బేటి బచావో బేటి పడావో స్కీమ్ పై అవగాహన కార్యక్రమం నిర్వహించారు. ఈ కార్యక్రమంలో భాగంగా వారికి మహిళా సాధికారత గురించి, మహిళలు ఇంట్లో సమాజంలో ఎదుర్కొంటున్న హింస గురించి, మహిళల హక్కులు, అధికారాల గురించి వివరించారు. మహిళ శిశు సంక్షేమ శాఖ అందిస్తున్న సేవలు వివిధ హెల్ప్ లైన్స్ నెంబర్స్ గురించి తెలిపారు. ఈ కార్యక్రమంలో అనుపమ కేజీబీవీ జెండర్ అండ్ ఈక్విటీ కోఆర్డినేటర్, మధులత స్పెషల్ ఆఫీసర్ జగిత్యా, కేజీబీవీ ఉపాధ్యాయులు,జిల్లా మహిళా సాధికారత కేంద్రం డిస్టిక్ మిషన్ కో-ఆర్డినేటర్ అశ్విని, గౌతమి, హేమశ్రీ, పాల్గొన్నారు

అర్హులకే డబల్ బెడ్ రూం ఇండ్ల పంపిణీ

ఎమ్మెల్యే డా. సంజయ్ కుమార్

సూర్య జగిత్యాల

అర్హులకే డబల్ బెడ్ రూం ఇండ్ల పంపిణీ చేస్తామని ఎమ్మెల్యే డా. సంజయ్ కుమార్ అన్నారు. ఐటి పురపాలక శాఖ మంత్రి కేటీఆర్ జగిత్యాల లో డబల్ బెడ్ రూం ఇండ్ల పంపిణీ, పలు అభివృద్ధి పనుల ప్రారంభోత్స వానికి అక్టోబర్ 3న రానున్న నేపథ్యంలో డబల్ బెడ్ రూం ఇండ్ల వద్ద పనులను ఎమ్మెల్యే శుక్రవారం పరిశీలించారు. ఈ సందర్భంగా వారు మాట్లాడుతూ జగిత్యాల పట్టణ అర్బన్ హౌసింగ్ కాలనీ కేసీఆర్ నగర్లో డబుల్ బెడ్ రూమ్ ఇండ్ల నిర్మాణం దాదాపు పూర్తయిందని తెలిపారు. ఇదివరకే 3500 మందిని ఎంపిక చేశామని అన్నారు. రిజర్వేషన్ ప్రకారం ఇళ్ల ఎంపిక ప్రక్రియ చేస్తున్నామని అర్హులు అందరికీ డబల్ బెడ్ రూమ్ ఇండ్లు మంజూరు అవుతాయని ఆందోళన పడవద్దని అన్నారు. ఇంకా ఎవరైనా అర్హులు అయి ఉండి రానివారికి రెవెన్యూ అధికారుల చేత సర్వే చేపిస్తున్నామని ఎంపిక ప్రక్రియ పారదర్శకంగా కొనసాగుతుందని అన్నారు. ఈ కార్యక్రమంలో ఈఈ లు రహమాన్, సంపత్, డి ఈ మిలింద్, రాజేశ్వర్ తదితరులు ఉన్నారు.

ఇప్కో డిల్లీ సదస్సుకు హాజరైన రాయికల్ సింగిల్ విండో అధ్యక్షులు మల్లారెడ్డి.

సూర్య,రాయికల్

ఢిల్లీలో శుక్రవారం ఇప్కో చైర్మెన్ దిలీప్ కుమార్ సంఘాని,ఎండీ ఉదయ్ కుమార్ అవస్థి ఆధ్వర్యంలో జరిగిన సర్వ సభ్య సమావేశానికు రాయికల్ సింగిల్ విండో అధ్యక్షులు ఏనుగు మల్లారెడ్డి హాజరయ్యారు. ఈ సందర్భంగా అధ్యక్షులు మల్లారెడ్డి మాట్లాడుతూ రైతులకు ఇప్కో సంస్థ నాణ్యమైన, లాభసాటి ఎరువులతో పాటు,వివిధ రకాల సబ్సిడీలను అందిస్తుందని,రైతుల యొక్క మేలుకొరకు వివిధ రకాల వంగడాలు రూపొందించి,తక్కువ ధరకు విక్రయించడం జరుగుతుందని ఆయన అన్నారు. రైతులకు ఇప్కో అందిస్తున్న సేవలు అమోఘం అన్నారు. ఈ కార్యక్రమం లో ట్రేస్కబ్ చైర్మన్ కొండూరి రవీందర్ రావు,పాక్స్ చొప్పదండి సంఘం అధ్యక్షులు వెల్మ మల్లారెడ్డి, గట్టుదుద్దేనపల్లి అధ్యక్షులు అనభేరి రాధాకిషన్ రావు,పొరండ్ల అధ్యక్షులు సింగిరెడ్డి స్వామి రెడ్డి పాల్గొన్నారు.

వినాయకుడికి విశేష పూజలు చేసిన బీఆర్ఎస్ రాష్ట్ర నాయకులు పోనుగోటి

సూర్య వెల్గటూర్

వినాయక చవితి నిమజ్జనోత్సవం సందర్భంగా మండల కేంద్రంలోని బాల్ గణేష్ యూత్ ఆధ్వర్యంలో ఏర్పాటు చేసిన గణేష్ మండపంలో రాష్ట్ర బిఆర్ఎస్ నాయకులు పోనుగోటి శ్రీనివాసరావు విశేష పూజలు నిర్వహించారు.అలాగే వీరా, నాని యూత్,హనుమాన్ యూత్ ల ఆధ్వర్యంలో ఏర్పాటు చేసిన వినాయక మండపంలో పోనుగోటి శ్రీనివాసరావు ప్రత్యేక పూజల్లో పాల్గొన్నారు. ఈ పూజా కార్యక్రమంలో జడ్పీటిసి బి సుధారాణిరామస్వామి,వ్యవసాయ మార్కెట్ కమిటీ చైర్మన్ పత్తిపాక వెంకటేష్, సర్పంచ్ మెరుగు మురళి గౌడ్,మాజీ సర్పంచ్ గాజుల సతీష్,రాజక్కపల్లి సర్పంచ్ బోడకుంటి రమేష్,బి ఆర్ ఎస్ పార్టీ మండల అధ్యక్షుడు చల్లూరి రాంచెందర్ గౌడ్,ఎస్సి సెల్ మండల అధ్యక్షుడు కొప్పుల సురేష్, రాందేని కోటయ్య,ఎలుక రాజు,బొడ్డు సంతోష్,గాజుల సుమన్,ఎనగందుల తిరుపతి, వీరా,నాని యూత్ సభ్యులు,పంబలసతీష్,వేణు,వినోద్,లకుమల్ల సాయి, హరీ, కిట్టు,బాల్ గణేష్ యూత్ సభ్యులు గుమ్ముల అజిత్,గౌరు అరవింద్,అవినాష్,మహేష్,ప్రశాంత్,నవీన్,మారుతి,ఆర్యన్,నవీన్,గణేష్,ప్రశాంత్,నిఖిల్,మధు,సిద్ధు,బాకిరమేష్,జయ్,అభి,మంత్రి రాజు,లకుమల్ల కిరణ్, హనుమాన్ యూత్ సభ్యులు, మెరుగు సంజు,పరంకుసం సాయి,పందిరి వెంకటేష్,లక్ష్మీనారాయణ, రంగు మనిదీప్, ప్రవీణ్, పాల్గొన్నారు.

సామాజిక భావోద్వేగ నైపుణ్యాల పై శిక్షణ

సూర్య జగిత్యాల

జగిత్యాల లోని కే జి బి వి విద్యాలయంలో జిల్లా వ్యాప్తంగా కే జి బి వి టీచర్లకు 'సామాజిక భావోద్వేగ నైపుణ్యాల' పై హైదరాబాద్ కు చెందిన లర్నింగ్ కర్వ్ అనే స్వచ్ఛంద సంస్థ వారు ఉపాధ్యాయులకు శుక్రవారం వర్క్ షాప్ నిర్వహించారు. ఈ శిక్షణలో భాగంగా తరగతి గదుల్లో ఉపాధ్యాయులు ఎలా పిల్లల భావోద్వేగాలను నియంత్రించుకునేలా చేయాలి, స్వీయ అవగాహనపై, బంధుత్వాలను పెంపొందించుకునే నైపుణ్యం , ఇలాంటి ఎన్నో నైపుణ్యాలపై మెలకువలు అందించారు. ఆరు నుంచి తొమ్మిదవ తరగతి విద్యార్థులకు ప్రవర్తనలో కలిగే మార్పులను వివరించారు. క్రమశిక్షణతో ఉండే విద్యార్థులకు అభినందిస్తూ స్టిక్కర్స్ తో కూడిన మెటీరియల్ ఉపాధ్యాయులకు కరదీపికలు అందజేశారు. ఈ కార్యక్రమంలో లర్నింగ్ కర్వ్ సంస్థ ప్రోగ్రామ్ అసోసియేట్ తులసి, కవిత పాల్గొన్నారు.

అంజన్న ఆశీర్వాదంతో చొప్పదండి నియోజకవర్గం లో విజయ డంకా మోగిస్తాం

టీపీసీసీ అధికార ప్రతినిధి, మేడిపల్లి సత్యం

సూర్య మల్యాల

కొండగట్టు అంజన్న ఆశీర్వాదంతో నియోజక వర్గంలో విజయ డంకా మోగిస్తాం కాంగ్రెస్ పార్టీని విజయ పథంలో నింపుతామని టీపీసీసీ అధికార ప్రతినిధి, చొప్పదండి కాంగ్రెస్ పార్టీ నియోజకవర్గ ఇంచార్జ్ సత్యం అన్నారు. శుక్రవారం కొండగట్టులో కాంగ్రెస్ పార్టీ ప్రచార రథానికి ప్రత్యేక పూజలు చేయించారు ఈ సందర్భంగా ఆయన మాట్లాడుతూకాంగ్రెస్ పార్టీ అధినేత్రి సోనియా గాంధీ ప్రకటించిన 6 గ్యారెంటీలను ప్రజల్లో ప్రచారం చేయడంతో పాటు, బి ఆర్ ఎస్ పార్టీ అవినీతి అక్రమాలను ప్రజలకువివరిస్తామని అన్నారుఈ కార్యక్రమంలో మల్యాల, కొడిమ్యాల , గంగాధర,చొప్పదండి మండల కాంగ్రెస్ పార్టీ అధ్యక్షులు దొంగ ఆనందరెడ్డి, చెలివేరి నారాయణ, పురుమల్ల మనోహర్,, ముత్యంపేట మాజీ సర్పంచ్ బత్తిని శ్రీనివాస్ గౌడ్ యువజన నియోజవర్గఅధ్యక్షులు ముత్యం శంకర్ యూత్ మండల అధ్యక్షులు నేరెళ్ల సతీష్ రెడ్డి కాంగ్రెస్ నాయకులుశనగరపు తిరుపతి, కటకం వినయ్ లక్షణ చారి, హుస్సేన్, తదితరులు పాల్గొన్నారు.

వార్డు సభ్యుని ప్రోటోకాల్‌పై వివాదం నిరసన

-గ్రామపంచాయతీ కార్యాలయ ప్రారంభోత్సవంలో రసాభాస-ఎంపీడీవో ఆఫీసులో ఫిర్యాదు చేసిన కాంగ్రెస్ నాయకులు

సూర్య కాల్వ శ్రీరాంపూర్

కాల్వ శ్రీరాంపూర్ మండల కేంద్రంలో నూతనంగా నిర్మించిన గ్రామపంచాయతీ భావన ప్రారంభోత్సవానికి ముఖ్యఅతిథిగా ఎమ్మెల్సీ ప్రభుత్వ విప్పు భాను ప్రసాద్ రావు ఎమ్మెల్యే దాసరి మనోహర్ రెడ్డి రాను ఉండడంతో అధికారులు ఏర్పాట్లు చేశారు. కాగా నూతన గ్రామపంచాయతీ కార్యాలయ ప్రారంభోత్సవంలో వార్డు సభ్యుని ప్రోటోకాల్ పై కాంగ్రెస్ నాయకుల నిరసన తెలిపారు, ప్రోటోకాల్ పాటించకపోవడంపై అధికారులకు, కాంగ్రెస్ నాయకుల మధ్య వాగ్వివాదం చోటుచేసుకుంది. వివాదానికి దిగిన కాంగ్రెస్ నాయకులతో కొద్దిసేపు పోలీసుల, కాంగ్రెస్ నాయకుల మధ్య వాగ్వాదం జరిగింది. ఎట్టకేలకు సర్పంచ్ భర్త సారి చెప్పడంతో సమస్య సద్దుమణిగింది. అనంతరం ప్రభుత్వ పాఠశాలలో బి అర్ ఎస్ పార్టీ మీటింగ్ ఏర్పాటు పై కాంగ్రెస్ శ్రేణులు

మండిపడ్డారు. కాల్వ శ్రీరాంపూర్ మండల కేంద్రంలో నూతనంగా నిర్మించిన గ్రామపంచాయతీ భవనం ప్రారంభోత్సవానికి ముఖ్య అతిథిగా ఎమ్మెల్సీ విప్ భాను ప్రసాద్‌రావు ఎమ్మెల్యే దాసరి మనోహర్ రెడ్డి రానుండడంతో అధికారులు పార్టీ మీటింగ్ ప్రభుత్వ పాఠశాలలో ఏర్పాటు చేశారు. ప్రభుత్వ పాఠశాల కొనసాగుతున్న సమయంలో ఎలా నిర్వహిస్తారంటూ స్థానికులు, కాంగ్రెస్ శ్రేణులు బీ అర్ ఎస్ నాయకుల పై మండిపడ్డారు. స్కూల్ కొనసాగే సమయంలో ఎవరు పర్మిషన్ ఇచ్చారని ప్రశ్నించారు. విద్యార్థులకు ఇబ్బందిగా ఉంటుందని వారు ఆందోళన వ్యక్తం చేశారు. సభ ప్రాంగణంలో, స్కూల్ ఆవరణలో బి అర్ ఎస్ నాయకులు ఫ్లెక్సీలు ఏర్పాటు చేశారు. స్కూల్ ఆవరణలో పార్టీ శ్రేణులకు భోజనం కోసం అక్కడే వంట ఏర్పాటు చేశారు. దీనిపై కాంగ్రెస్ శ్రేణులు ఆందోళన చేయడంతో స్థానిక సర్పంచ్ భర్త సర్ది చెప్పడంతో కాంగ్రెస్ శ్రేణులు శాంతించారు. వెంటనే ఆవరణలో ఉన్న ఫ్లెక్సీలను తొలగించాలని డిమాండ్ చేశారు. దీనిపై స్థానిక ఎంపీడీవో రామ్మోహన్ చారికి ఫిర్యాదు చేసినట్లు కాంగ్రెస్ నాయకులు తెలిపారు. గ్రామపంచాయతీ కార్యదర్శి పై, పాఠశాల హెచ్ఎంపై చర్యలు తీసుకొని యెడల జిల్లా కలెక్టర్ కు ఫిర్యాదు చేస్తామని వారు మీడియాతో తెలిపారు.

కేటీఆర్ బహిరంగ సభ విజయవంతం చేయాలి

-ఎమ్మెల్యే దాసరి మనోహర్ రెడ్డి -పలు అభివృద్ధి పనులు ప్రారంభం

సూర్య-పెద్దపల్లి ప్రతినిధి

రాష్ట్ర మున్సిపల్ శాఖ మంత్రి కల్వకుంట్ల తారక రామారావు తో అక్టోబర్ 1 న పెద్దపెల్లి జూనియర్ కళాశాల మైదానంలో జరిగే బహిరంగ సభను బిఆర్ఎస్ శ్రేణులు నియోజకవర్గం నుండి అధిక సంఖ్యలో తరలివచ్చి విజయవంతం చేయాలని పెద్ద పెల్లి ఎమ్మెల్యే దాసరి మనోహర్ రెడ్డి పిలుపునిచ్చారు. పెద్దపల్లి క్యాంపు కార్యాలయంలో శుక్రవారం ఏర్పాటు చేసిన విలేకరుల సమావేశంలో ఆయన మాట్లాడుతూ రాష్ట్ర మంత్రి కేటీఆర్ చేతుల మీదుగా 86.77 కోట్ల రూపాయల అభివృద్ధి పనులకు శంకుస్థాపనలు ప్రారంభోత్సవాలు చేయనున్నట్లు తెలిపారు. 25 కోట్ల రూపాయల టియుఎఫ్ఐడిసి నిధుల అభివృద్ధి పనులకు శంకుస్థాపనలు, 50 లక్షల రూపాయల పట్టణ ప్రగతి నిధులతో నిర్మించిన, నిర్మించనున్న జంక్షన్ లకు శంకుస్థాపనలు, ప్రారంభోత్సవాలు చేయనునన్నారు. 19.80 కోట్ల రూపాయలతో పెద్దపల్లి నుండి జూలపల్లి వరకు కాచాపూర్ మీదుగా నిర్మించే రోడ్డు పనులను , 36 కోట్ల రూపాయలతో పెద్దపెల్లి వయా కొలనూరు ఓదెల వరకు నిర్మించే రోడ్డు పనులను, ఎమ్మెల్యే క్యాంపు కార్యాలయం ప్రారంభోత్సవం చేయనున్నట్లు తెలిపారు. ఈ కార్యక్రమంలో ఎంపీపీ బండారి స్రవంతి శ్రీనివాస్ సింగిల్ విండో చైర్మన్ మాదిరెడ్డి నరసింహారెడ్డి ,పట్టణ అధ్యక్షుడు ఉప్పు రాజ్ కుమార్ తదితరులు పాల్గొన్నారు.

తపాలాశాఖ మేరీ మాటి మేరీ దేశ్ కార్యక్రమం

సూర్య- పెద్దపల్లి రూరల్

మండలంలోని చందపల్లి గ్రామంలో, తురకల మద్దికుంట గ్రామంలో మేరా మిట్టి మేరా దేశ్ అనే కార్యక్రమాన్ని తపాల శాఖ ఆధ్వ ర్యంలో స్థానిక ప్రజాప్రతినిధుల సహకారంతో నిర్వహిస్తూ ఆయా గ్రామాల్లోని మట్టిని సేకరించారు. ఈ విధంగా సేకరించిన మట్టిని న్యూ ఢిల్లీలో గల పీఎంఓ ఆఫీస్ కి పంపించడం జరుగుతుంది .ఇలా సేకరించిన మట్టితో ఢిల్లీలో స్వాతంత్ర సమరయోధుల అమరవీరుల స్థూపం నిర్మించడం ఈ కార్యక్రమం యొక్క ప్రధాన ఉద్దేశమని పెద్దపల్లి డివిజన్ పోస్టల్ సూపరింటెండెంట్ పసునూరి ప్రభాకర్ పేర్కొన్నారు. దేశ రక్షణ కోసం ప్రాణ త్యాగం చేసిన వారిని స్మరించుకుంటున్నారని తెలిపారు . ఈ కార్యక్రమంలో తపాలా శాఖ ఏ ఎస్ పి సునీల్ , తపాలా శాఖ ఇన్స్పెక్టర్లు ఏ మోహన్ ,ఏ నరేష్, పెద్దపల్లి పోస్ట్మాస్టర్ శ్రీ జి రాజు, సబ్ ఆఫీస్ పరిధిలోని బీపీఎంలు, ఏబీపీఎంలు, ఎంఓ లు పాల్గొన్నారు.

100 కిలోమీటర్లు దాటిన పుట్ట మధు ప్రజా ఆశీర్వాద పాదయాత్ర

సూర్య ముత్తారం

సోమవారం రోజున మంథని బీఆర్ఎస్ పార్టీ అభ్యర్థి, పెద్దపల్లి జడ్పీ చైర్మన్ పుట్ట మధుకర్ ప్రతిష్టాత్మకంగా చేపట్టిన ప్రజా ఆశీర్వాద పాదయాత్ర ముత్తారం మండల కేంద్రం నుండి తాడిచర్ల, కాటారం, మహాముత్తారం, పలిమేల మండలం సర్వేయిపేట గ్రామంలో ప్రజా ఆశీర్వాద పాదయాత్రకు 100 కిలోమీటర్లు పూర్తయినా సందర్భంగా పుట్ట మధును ఘనంగా సన్మానించిన ముత్తారం మండల బీఆర్ఎస్ నాయకులు ఎంపీపీ జక్కుల ముత్తయ్య పటేల్, జడ్పిటిసి చెల్కల స్వర్ణలత అశోక్ కుమార్ యాదవ్, సర్పంచుల ఫోరమ్ అధ్యక్షులు నూనె కుమార్, ఎంపీటీసీల ఫోరమ్ అధ్యక్షులు అల్లం తిరుపతి, ఎంపీటీసీలు బియ్యని శ్యామల సదానందం, ఒద్ది తిరుమల తిరుపతి, సర్పంచులు మేడగోని సతీష్, నెత్తెట్ల మహేందర్ యాదవ్, వేల్పూరి సంపత్ రావు, గాధం స్రవంతి శ్రీనివాస్, ఉప సర్పంచ్ తాత స్వప్న బాలయ్య, నాయకులు రవి, నవీన్ తదితరులు ఉన్నారు.

పెద్దపల్లిలో మిలాద్ ఉన్ నబి భారీ ర్యాలీ

సూర్య-పెద్దపల్లి టౌన్

మహమ్మద్ ప్రవక్త జన్మదినం అయిన మిలాద్ ఉన్ నబి పర్వదినాన్ని పురస్కరించుకొని పెద్దపల్లిలో ముస్లిం సోదరులు భారీ ర్యాలీ నిర్వహించారు. శుక్రవారం పెద్దపల్లి జిల్లా కేంద్రంలోని జామా మజీద్ వద్ద ప్రారంభమైన ర్యాలీ జండా చౌరస్తా, కమాన్, ప్రగతి నగర్ అమర్ నగర్ ల మీదుగా సాగింది. ముస్లిం సోదరులకు పెద్దపల్లి మున్సిపల్ చైర్పర్సన్ డా. దాసరి మమతా, ట్రినిటి విద్యాసంస్థల చైర్మన్ దాసరి ప్రశాంత్ రెడ్డితో పాటు పలువురు మిలాద్ ఉన్ నబి శుభాకాంక్షలు తెలియజేశారు.

పెరిక సంఘం రాష్ట్ర ఉపాధ్యక్షుడు లక్ష్మణ్ కు సన్మానం

సూర్య మంథని రూరల్

పెరిక కుల సంఘం రాష్ట్ర ఉపాధ్యక్షునిగా పెద్దపల్లి జిల్లా మంథనికి చెందిన దుమ్మని లక్ష్మణ్ ఏకగ్రీవంగా ఎన్నికైన సందర్భంగా మంథని సింగిల్ విండో చైర్మన్ కొత్త శ్రీనివాస్ శుక్రవారం శాలువాతో సత్కరించారు. మంథని సహకార సంఘం కార్యాలయంలో దుమ్మని లక్ష్మణ్ కు పూల మాల వేసి శాలువాతో ఘనంగా సత్కరించారు. పెరిక కులస్తుల అభివృద్ధి దుమ్మని లక్ష్మణ్ తోనే సాధ్యమవుతుదని ఈ సందర్భంగా అన్నారు. ఈ సమావేశంలో సంఘ ఉపాధ్యక్షుడు బెల్లంకొండ ప్రకాష్ రెడ్డి, డైరెక్టర్లు మాచీడి రాజుగౌడ్, ఆకుల రాజబాపు, పెద్దిరాజు ప్రభాకర్, రావికంటి సతీష్ కుమార్, సిరిమూర్తి ఓదెలు, గడ్డం పోచం, లెక్కల కిషన్ రెడ్డి, కొత్త శ్రీనివాస్, దాసరి లక్ష్మీ-మొండయ్య, ఉడుత మాధవి- పర్వతాల్ యాదవ్, దేవళ్ల విజయ్ కుమార్, గొబ్బూరి వంశీ, జంజర్ల లింగయ్య, నాయకులు ఊదరి లచ్చయ్య, పిఎసిఎస్ కార్యదర్శి మామిడాల అశోక్ కుమార్, పలువురు ప్రజాప్రతినిధులు, అధికారులు, సంఘ సిబ్బంది పాల్గొన్నారు.

10 మండలాలు... 288 పోలింగ్ కేంద్రాలు

- మంథని ఆర్డీవో హనుమ నాయక్

సూర్య, సెంటినరీ కాలనీ

మంథని నియోజకవర్గంలో 10 మండలాలలో 288 పోలింగ్ కేంద్రాలు ఉన్నాయని మంథని ఆర్డీవో వి.హనుమ నాయక్ తెలిపారు. మంథని నియోజ కవర్గంలో కమాన్ పూర్, రామగిరి, ముత్తారం,మంథని, మల్హార్, కాటారం, మహా ముత్తారం, మహాదేవపూర్, పలిమెల, పాలకుర్తి మండలాలలో పోలింగ్ కేంద్రాలు ఉన్నాయని తెలిపారు. 2.22 లక్షల ఓటర్లు ఉండగా, నూతనంగా సుమారు 6 వేల వరకు ఓటర్లు నమోదు చేసుకున్నారని తెలిపారు. అన్ని పోలింగ్ కేంద్రాలలో విద్యుత్, తాగునీరు, ఫర్నిచర్, ఇతర సౌకర్యాలు కల్పించామని తెలిపారు. ప్రతి పోలింగ్ కేంద్రంలో 2 వీల్ చైర్లు ఉంచామన్నారు. ప్రతి పోలింగ్ కేంద్రంలో ఆరుగురు ఎన్నికల సిబ్బంది ఉండేలా ప్రణాళికలు సిద్ధం చేశామని తెలిపారు. ఎన్నికల అధికారులు నియమాలు యధావిధిగా పాటిస్తామని తెలిపారు. పోలింగ్ కేంద్రంలో ఆరోగ్య సిబ్బంది, ఎటువంటి అవాంఛనీయ సంఘటనలు జరగకుండా పోలీసులను నియమిస్తామని తెలిపారు.

ఆర్అండ్ఆర్ సైటులో తుమ్మలు తొలగించండి

-జీఎం సుధాకర్ రావుకు సర్పంచ్ వినతి

సూర్య, సెంటినరీ కాలనీ

సింగరేణి ఆర్జీ-3 డివిజన్ రత్నాపూర్ గ్రామ పరిధిలోని ఏర్పాటుచేసిన ఆర్అండ్ఆర్ సైట్ లో తుమ్మలు తొలగించాలని ఆర్జీ-3 జీఎం నరేంద్ర సుధాకర్ రావు కు శుక్రవారం సర్పంచ్ పల్లె ప్రతిమ పీవీ రావు వినతి పత్రం అందించారు. ఓసీపీ-2 విస్తరణలో భాగంగా పాత, కొత్త ఆర్అండ్ఆర్ సైట్ లో సుమారు వెయ్యికి పైగా ఇంటి స్థలాలు ఇవ్వడం జరిగిందని ఆమె తెలిపారు. కాగా ఇందులో భారీగా తుమ్మ పొదలు, పిచ్చి మొక్కలు పెరిగాయని, దీంతో విష కీటకాలు దోమలు పెరగడం జరిగిందని ఆమె తెలిపారు. పందులు, కుక్కలు ఇతర జంతువులు ఇక్కడ వనవాసం చేస్తున్నాయని తెలిపారు. ఈ ఇబ్బందులు తొలగాలంటే, నివాసానికి ఉపయోగకరంగా మారాలంటే తుమ్మలు తొలగించాలని ఆమె కోరారు. దీనికి జీఎం నరేంద్ర సుధాకర్ రావు . సానుకూలంగా స్పందించారు.

బైండోవర్ నిబంధలను ఉల్లంఘన చేసిన వ్యక్తికి రూ.20వేల జరిమానా

సూర్య సెంటినరీ కాలనీ

రామగిరి మండలం నాగేపల్లి గ్రామానికి సంబంధించిన షేక్ ఖలీమ్ బైండోవర్ నిబంధలను ఉల్లంఘించినందుకు రూ.20 వేల జరిమానా విధించడం జరిగిందని రామగిరి ఎస్సై కటికే రవి ప్రసాద్ తెలిపారు. ఎస్ఐ కటికే రవి ప్రసాద్ తెలిపిన వివరాల ప్రకారం సింగరేణి సంస్థకు సంబంధించిన ఐరన్ స్క్రాప్ లను షేక్ ఖలీమ్ దొంగతనాలు చేయగా అతనిపై కేసులు నమోదు చేసి షీట్ ఓపెన్ చేయడం జరిగిందని, అంతేకాకుండా అతనిని సత్ప్రవర్తన కొరకు కొన్ని నెలల క్రితం రామగిరి మండల తహసీల్దార్ బి. రామచంద్ర రావు ముందు బైండోవర్ చేయడం జరిగిందని తెలిపారు. కానీ షేక్ ఖలీమ్ అతని ప్రవర్తన మార్చుకోకుండా తిరిగి మరల సింగరేణి సంస్థలో ఐరన్ స్క్రాప్ ఈ నెల 19వ తేదీ రోజున దొంగతనం చేయగా అతనిపై ఈనెల 20వ తేదీన కేసు నమోదు చేయడం జరిగిందని తెలిపారు. అంతే కాకుండా బైండోవర్ నిబంధనలు ఉల్లంఘించడంతో రామగిరి మండల తహసీల్దార్ బి. రామచంద్ర రావు ముందు బైండోవర్ చేసి రూ.20వేల జరిమానా విధించడం జరిగిందని తెలిపారు. వెంటనే రూ.20 వేలు జరిమానా షేక్ ఖలీమ్ చెల్లించడం జరిగిందని తెలిపారు. కావున సత్ప్రవర్తన కొరకు బైండ్ ఓవర్ అయిన వ్యక్తులు బైండోవర్ నిబంధనలు ఉల్లంఘిస్తే వారిపై తప్పకుండా చట్టపరమైన చర్యలు తీసుకోవడం జరుగుతుందని రామగిరి ఎస్సై కటికే రవి ప్రసాద్ తెలిపారు

బిఆర్ఎస్ పార్టీకి రాజీనామా చేసిన తనుగుల ఎంపిటిసి నిరోషా - రామస్వామి

– బిఆర్ఎస్ పార్టీని పెంచింది మేమే... బొంద పెట్టేది మేమే

– ఈటల చెప్పులు మోసిన వారికి పదవులు, పైసలు, ప్యాకేజీలు

సూర్య, జమ్మికుంట రూరల్

బిఆర్ఎస్ పార్టీలో సరైన గుర్తింపు లేని కారణంగా బిఆర్ఎస్ పార్టీకి రాజీనామా చేస్తున్న ట్లు తనుగుల గ్రామ ఎంపీటీసీ వాసాల నిరోషా – రామస్వామి ప్రకటించారు. జమ్మికుంటలోని ఎంపిఆర్ గార్డెన్ లో శుక్రవారం ఏర్పాటు చేసిన మీడియా సమావేశంలో తనుగుల ఎంపిటిసి వాసాల నిరోషా – రామస్వామి మాట్లాడుతూ 2004లో నాకు ఓటు హక్కు వచ్చిన నాటి నుండి నేటి వరకు టిఆర్ఎస్ పార్టీకి క్రియా శీలకంగా గ్రామ, మండల స్థాయిలో పార్టీ గెలుపు కోసం అహర్నిశలు కృషి చేశామని తెలిపారు. అప్పుడు టిఆర్ఎస్ పార్టీలో ఉన్న ఈటల రాజేందర్ ను పలుమార్లు గెలిపించడం జరిగింద న్నారు. కానీ స్థానిక సంస్థల ఎన్నికల్లో ఈటల రాజేందర్ మాకు పార్టీ బీఫామ్ ఇవ్వకు ండా అవమానపరిచారని అన్నారు. అయినా మాకు ఉన్న గుర్తింపుతో మేము ప్రజలకు చేసిన సేవలను ప్రజలు గుర్తించి 2019 ఎంపీటీసీ ఎన్నికల్లో ఇండిపెండెంట్ అభ్యర్థిగా పోటీ చేసిన మమ్మల్ని మా మూడు గ్రామాల ప్రజలు ఆశీర్వదించి గొప్ప మెజారిటీతో గెలిపించారని అన్నారు. అప్పటి నుండి ఈటల మీద అసమ్మతితో ఉన్నామని 2021లో ఈటల టిఆర్ఎస్ పార్టీకి, ఎమ్మెల్యే పదవికి రాజీనామా చేయడంతో అప్పుడు సీఎం కేసీఆర్ మమ్మల్ని

పిలిచి పార్టీ గెలుపు కోసం కష్టపడాలని, గెల్లు శ్రీనివాస్ యాదవ్ ని గెలిపించాలని ఆదేశించగా నా శక్తి సామర్థ్యాల మేరకు నియోజకవర్గంలో గ్రామాలన్నీ తిరిగి పార్టీ గెలుపు కోసం పనిచేశానని, ఆ ఉప ఎన్నికల్లో బిఆర్ఎస్ పార్టీ అభ్యర్థి గెల్లు శ్రీనివాస్ యాదవ్ స్వల్ప ఓట్ల తేడాతో ఓడిపోవడం జరిగిందని తెలిపారు. ఉప ఎన్నికల సమయంలో ఈటలతో పోయి బిజెపిలో కలిసి అంగీలు చింపుకొని ఈటల చెప్పులు మోసిన వాళ్లకు నామినేటెడ్ పదవులు, పైసలు, ప్యాకేజీలు ఇచ్చారని, నెత్తిమీద రూపాయి పెడితే పావులకు అమ్ముడు పోని వాళ్లని పార్టీలోకి తీసుకున్నారని పార్టీని నమ్ముకుని పార్టీ కోసం కష్టపడి పనిచేసిన వారిని విస్మరించారని వారు ఆరోపించారు. మా రాజకీయ గురువైన పరిపాటి రవీందర్ రెడ్డికి అన్ని అర్హతలు ఉన్నప్పటికీ బోయినపల్లి వినోద్ కుమార్ ఆయనకు ఎలాంటి కార్పొరేషన్ పదవి ఇప్పించలేదని అన్నారు. మేము ఆ బాధలో ఉన్న సమయంలోనే ఎమ్మెల్సీ పాడి కౌశిక్ రెడ్డి నన్ను వారి ఇంటికి పిలుచుకొని నా ఆత్మ గౌరవాన్ని దెబ్బతీసే విధంగా అవమాన పరచడం జరిగిందని, దానితో నా మనస్సు కలత చెంది 20 సంవత్సరాల కాలం పాటు బిఆర్ఎస్ పార్టీతో నాకు ఉన్న అనుబంధం తెగిపోతున్నందుకు బాధగా ఉన్నప్పటికీ బిఆర్ఎస్ పార్టీకి తమ అనుచరులతో కలిసి రాజీనామా చేస్తున్నట్లు వారు ప్రకటించారు. అక్టోబర్ 4న 3వేల మంది అనుచరులతో ఆర్ఎస్ ప్రవీణ్ కుమార్ సమక్షంలో బీఎస్పీ పార్టీలో చేరుతున్నట్లు ప్రకటించారు. సామాజిక తెలంగాణ బీఎస్పీ పార్టీతోనే సాధ్యమని తెలిపారు. అక్టోబర్ 4 న నిర్వహించే బహిరంగ సభను విజయవంతం చేయాలని వారు కోరారు. ఈ కార్యక్రమంలో తనకుల ఎంపిటిసి వాసాల నిరోషా రామస్వామితో పాటు సర్వాయి పాపన్న కార్మిక సంఘం రాష్ట్ర కార్యదర్శి ధర్మారం, మాజీ సర్పంచ్ పైడిపల్లి అంజయ్య గౌడ్, బిఆర్ఎస్ నాయకులు ఒల్లాల సాంబయ్య గౌడ్, మ్యాకమల్ల వెంకటేష్, రాచపల్లి సాగర్, పుల్యాల నరేష్, కొంగల కుమార్ యాదవ్, పోలు బిక్షపతి, జూపాక కృష్ణ, పంజాల దిలీప్ గౌడ్, మారపల్లి అజయ్ లతో పాటు 60 మంది అనుచరులు తదితరులు పాల్గొన్నారు.

తెలంగాణ ప్రభుత్వం కాంట్రాక్టు కార్మికులను పర్మినెంట్ చేయాలి

సూర్య, సెంటినరీ కాలనీ

తెలంగాణ ప్రభుత్వం సింగరేణి లో పనిచేస్తున్న కాంట్రాక్ట్ కార్మికులను పర్మినెంట్ చేయాలని సింగరేణి కాల రీస్ కాంట్రాక్ట్ వర్కర్స్ యూనియన్ (ఐఎఫ్టీయూ) రాష్ట్ర ప్రధాన కార్యదర్శి ఆకుల వెంకన్న డిమాండ్ చేశారు. కాంట్రాక్టు కార్మికులతో ఏర్పాటు చేసిన సమావేశంలో ఆయన మాట్లాడారు. అక్టోబర్-01 వ తేదీన రామగుండం కు వస్తున్న మంత్రి కేటీఆర్ సభలో సింగరేణి కాంట్రాక్టు కార్మికులు తమ నిరసనలను తెలియజేయాలని పిలుపునిచ్చారు. ఈ కార్యక్రమంలో కే.రాములు, కే.శ్యామ్, బి.రమేష్, పి.రాజేశం, చంద్రమౌళి,కే.లక్ష్మి, ఎం. రుక్మిణి, యు.స్వప్న, రాజు, నాయక్, కే.స్వామి, తదితరులు పాల్గొన్నారు.

బాధిత కుటుంబాన్ని పరామర్శించిన కొనుగోటి శ్రీనివాసరావు

సూర్య, ఎండపల్లి

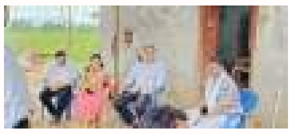

మండలంలోని కొండాపూర్ గ్రామానికి చెందిన ఫాక్ చైర్మన్ గూడ రాంరెడ్డి ,తండ్రి నారాయణరెడ్డి, బుధవారం అనారోగ్యంతో మరణించగా రామ్ రెడ్డి కుటుంబాన్ని ,బిఆర్ఎస్ రాష్ట్ర నాయకులు కొనుగోటి శ్రీనివాసరావు , శుక్రవారం రామ్ రెడ్డి కుటుంబాన్ని పరామర్శించి వారి కుటుంబ సభ్యులకు ప్రగాఢ సానుభూతి తెలిపారు.

నూతన కమిటీ ఎన్నిక

సూర్య, వీణవంక

వీణవంక మండలం చల్లూరు గ్రామంలో సాంస్కృతిక సంస్థల కళాకారుల సమైక్య నూతన కమిటీ ఎన్నిక శుక్రవారం జరిగింది. గౌరవ అధ్యక్షులుగా రామిడి శంకర్ రెడ్డి, అధ్యక్షులు బొంగోని కుమారస్వామి, ఉపాధ్యక్షులుగా గంజి వాసుదేవ్, ఎడెల్లి శ్రీనివాస రెడ్డి, కలువల చంద్రయ్య, ప్రధాన కార్యదర్శిగా రామిడి శ్రీనివాసరెడ్డి, సంయుక్త కార్యదర్శులుగా ముత్యాల సంపత్, మొగిలిపాక సతీష్, కోశాధికారిగా తాండ్ర రమేష్, ప్రచార కార్యదర్శులుగా దండవేణి విశ్వనాథం, రామిడి సంపత్ రెడ్డి, కార్యవర్గ సభ్యులుగా రామిడి మల్లారెడ్డి, కత్తెరపాక శంకరయ్య, ఎలవేణి ఐజిగిరి, ఎల్కపెల్లి భూమయ్య, పెద్ది సమ్మిరెడ్డి, కలువల కొండయ్య, ఎల్కపెల్లి బుచ్చయ్య, రామిడి రఘుపతి రెడ్డి, మాడ సదాశివరెడ్డి, బొంగోని స్వదేష్, గుంపుల కొమరయ్య లు ఎన్నికయ్యారు.

తపాల శాఖ పథకాలను ప్రజలు సద్వినియోగం చేసుకోవాలి

గందె రాధిక

సూర్య, హుజురాబాద్

పేద, మధ్య తరగతి వర్గాల ప్రజలకు తపాలా కార్యాలయం అందుబాటులో ఉంటుందని, తపాలా శాఖ అందించే పథకాలను ప్రజలు సద్వినియోగం చేసుకోవాలని హుజురాబాద్ మున్సిపల్ చైర్ పర్సన్ గందె రాధిక అన్నారు. శుక్రవారం హుజురాబాద్ ప్రధాన తపాలా కార్యాలయంలో " తపాలా సేవల సమీకృత సమ్మేళన " కార్యక్రమం నిర్వహించారు. ఈ సందర్భంగా ఆమె మాట్లాడుతూ ప్రజల సౌకర్యార్థం ప్రభుత్వం తపాలా శాఖ ద్వారా అనేక సేవలను, సౌకర్యాలను అందిస్తుందని అన్నారు. తపాలా శాఖ ఆధ్వర్యంలో ఉన్న అనేక పథకాలు ప్రజలకు ఉపయోగపడే విధంగా ఉన్నాయని, వాటిని ఉపయోగించి సద్వినియోగం చెందాలని అన్నారు. అనంతరం హుజురాబాద్ తహశీల్దార్ కె. విజయ్ కుమార్ మాట్లాడుతూ పోస్టల్ శాఖ అందిస్తున్న సుకన్య సమృద్ధి యోజన పథకం ఎంతో మంచిదని, ఆ పథకం ద్వారా ఆడపిల్లలకు ఎంతో మేలు జరుగుతుందని అన్నారు. అనంతరం పెద్దపల్లి పోస్టల్ సూపరిండెంట్ పసునూరి ప్రభాకర్ మాట్లాడుతూ తపాలా శాఖ సాధారణ ప్రజానీకానికి, పేద, మధ్య తరగతి ప్రజలకు ఆర్థికంగా సేవలు అందించడంలో చేరువ కావడానికి అనేక పథకాలను రూపొందించి ఇంటి వద్దకే పోస్ట్ మెన్ల ద్వారా దేశ వ్యాపితంగా ఉన్న 155331 పోస్ట్ ఆఫీస్ ల ద్వారా 4.5 లక్షల మంది సిబ్బందితో నిరంతర సేవలు అందిస్తుందని అన్నారు. ఈ కార్యక్రమంలో హుజురాబాద్ పోస్ట్ మాస్టర్ ఊకంటి మహేందర్, ఏఎస్పి ఏ. మోహన్, ఉద్యోగులు పి. అమర్నాథ్ రెడ్డి, ఎస్. వేణుగోపాల్, ఎస్. రాజు, ఎం. శ్రీనివాస్, జే. రాజేశం, జె. శ్రీనివాస్, అనిల్ కుమార్, పోస్ట్ మెన్లు ఎం. సంపత్, ఎస్. హరీష్, రాజేష్, శివాజీ , స్వామి, సతీష్, రాము, అనిల్, సారయ్య, పోస్టల్ ఏజెంట్లు, వినియోగదారులు, ప్రజలు పాల్గొన్నారు.

'ఉపా' కేసులను ఎత్తివేయాలి

సూర్య, శంకరపట్నం

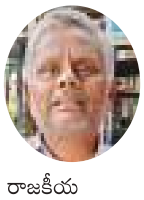

పౌర, ప్రజాస్వామిక వాదులపై పెడుతున్న ఉపా కేసు లను అన్నింటినీ ఎత్తివేయాలని సామాజిక కార్యకర్త కొరిమి వెంకటస్వామి డిమాండ్ చేశారు. శుక్రవారం మండల కేంద్రంలోని కేశవపట్నంలో విలేకరులతో మాట్లా డు తూ నిర్బంధ చట్టాలను వెంటనే ఎత్తివేయాలని ఆయన కోరారు. రాజకీయ పార్టీలు ఉపా చట్టాన్ని ఎత్తివేస్తామని మేనిఫెస్టోలో పెట్టాలని ఆయన కోరారు. చట్ట వ్యతిరేక కార్యకలాపాల నిరోధక చట్టం రద్దు చేసే వరకు ప్రజలు పోరాడాలని ఆయన పిలుపునిచ్చారు. రాజ్యాంగ పరిధిలో పనిచేసే వ్యక్తులను, రాజ్యాంగ సంస్థలను ఊపిరి పీల్చుకోకుండా చేయ డానికి ఉపా చట్టాన్ని వాడుతున్నారని కొరిమి వెంకటస్వామి ఆరోపిం చారు. 150 మందికి పైగా పెట్టిన కేసులను ఎత్తివేయాలని ఆయన డిమాండ్ చేశారు.

డిమాండ్లు నెరవేర్చే వరకు తగ్గే ప్రసక్తి లేదు

సూర్య, మల్లాపూర్

ఆశా కార్యకర్త ల న్యాయమైన డిమాండ్లను ప్రభుత్వం నెరవేర్చే వరకు సమ్మె విరమించే ప్రసక్తే లేదన్నారు. సమస్యలు పరిష్కరించాలని ఆశా కార్యకర్తలు చేస్తున్న నిరవధిక సమ్మె నేటితో ఆరవ రోజుకి చేరుకుంది. ఈ సందర్భంగా ఆశా కార్యకర్తలు మాట్లాడుతూ.. కరోనా సమయంలో ప్రాణాలను కూడా పణంగా పెట్టి కీలకమైన పాత్ర పోషించినప్పటికి వారి ప్రాథమిక హక్కులు, వేతన స్కేల్ ను ప్రభుత్వం విస్మరించడం సబబు కాదన్నారు. ఆరోగ్య గ్రామమే ధ్యేయంగా అన్ని కార్యక్రమంలో తాము పాల్గొంటు వెట్టి చాకిరి చేసినా కనీసం గౌరవ వేతనం ప్రకటించకుండా ప్రభుత్వం తమ పట్ల అమానుషంగా వ్యవహరిస్తోందని అన్నారు. ఉద్యోగ భద్రత కల్పిస్తూ కనీస వేతనం 18 వేలు వచ్చే వరకు పోరాటం ఆపే ప్రశ్నే లేదన్నారు. ప్రభుత్వం వెంటనే చర్చించి నిర్ణయం తీసుకోవాలని డిమాండ్ చేశారు. ఈ కార్యక్రమంలో ఆశా వర్కర్ లు శిరీష, ప్రేమలత, సరిత, సునీత, సుమ, స్వప్న, నర్సు, సంయుక్త తదితరులు పాల్గొన్నారు.

రెండో రోజు కొనసాగిన గణేశుని నిమజ్జనం

సూర్య, సిరిసిల్ల టౌన్

సిరిసిల్ల మున్సిపల్ పరిధిలో రెండో రోజు కూడా బొజ్జ గణపయ్య నిమజ్జనానికి మానేరు తీరానికి బయలు దేరారు.రెండో రోజు సాయంత్రం అవుతున్నప్పటికీ ఇంకా నిమర్జనాలు కొనసాగుతూనే ఉన్నాయి.ముక్కోటి దేవతల్లో మొదటి పూజలు అందుకునే ఆ విఘ్నేశ్వరుడు నవరాత్రులు నిత్య పూజ అందుకొని నిన్నటి నుండి మానేరు తీరానికి నిమజ్జనానికి బయలుదేరగా రెండో రోజు కూడా సిరిసిల్ల పట్టణంలో నిమర్జనాలు కొనసాగాయి.నిన్నటి రోజు రాత్రి 12 అవుతున్న ఇంకా మండపాల నుండి ఒక వినాయకుడు కూడా బయలుదేరలేదు నేటి మధ్యాహ్నము వరకు కూడా గణేశుడు గల్లీకే పరిమితమయ్యాడు.పోలీసు వారు ఎంత నచ్చజెప్పినప్పటికీ ప్రధాన రహదారి పైకి ఎక్కించకుండా గల్లీలోనే పెట్టి డీజే సౌండ్స్ మధ్య నృత్యాలు చేస్తూ ఎంజాయ్ చేశారు.శుక్రవారం సాయంత్రం వరకు కూడా గణేశుడు నిమజ్జనానికి తరలి వెళ్తున్న దృశ్యాలే కనిపించాయి.ఒకేసారి పెద్ద మొత్తంలో మానేరు తీరానికి గణేష్ విగ్రహాలు రాగా మున్సిపల్ పాలకవర్గం 6 క్రేన్లను తెప్పించి త్వర త్వరగా వినాయకులను నిమర్జనం చేసే ఏర్పాట్లు చేశారు. మరోవైపు వర్షం పడుతున్నప్పటికీ వర్షంలో సైతం యువత నృత్యాలు చేస్తూ ఎంజాయ్ చేశారు.

ఎమ్మెల్యే చే శంకుస్థాపనలు, ప్రారంభోత్సవాలు

సూర్య, శంకరపట్నం

శంకరపట్నం మండలం పరిధిలో అంబాల్ పూర్ గ్రామంలో శుక్రవారం మానకొండూరు నియోజకవర్గం ఎమ్మెల్యే రసమయి బాలకిషన్ కురుమ సంఘ భవనం, వడ్డెర సంఘ భవనంల శిలాఫలకాలు శంకుస్థాపన చేశారు. ఈ కార్యక్రమంలో జిల్లా అధ్యక్షులు జీవి రావు, జడ్పిటిసి లింగంపల్లి శ్రీనివాసరెడ్డి, సర్పంచులఫోరం అధ్యక్షులు పల్లె సంజీవరెడ్డి, వైస్ ఎంపీపీ పులికోట రమేష్, మండల అధ్యక్షులు గంట మైపాల్, సతీష్ రెడ్డి, గ్రామ సర్పంచ్ ముంజ వసంత, వెంకటేశం, ఉప సర్పంచ్ మద్ది రవి, వార్డు సభ్యులు, కొమురయ్య, అశోక్, పలు గ్రామాల సర్పంచులు, కురుమ సంఘ సభ్యులు, వడ్డెర సంఘ సభ్యులు, కార్యకర్తలు, అభిమానులు, నాయకులు పాల్గొన్నారు.

దేవాలయ శంకుస్థాపనకు టెంకాయ కొట్టిన ఎమ్మెల్యే

సూర్య, శంకరపట్నం:

శంకరపట్నం మండల పరిధిలోని అంబాలాపూర్ గ్రామంలో శుక్రవారం అంబేద్కర్ విగ్రహం సమీప దూరంలో కొమురెల్లి మల్లన్న దేవస్థానానికి ఎమ్మెల్యే రసమయి బాలకిషన్ టెంకాయ కొట్టారు. ఈ సందర్భంగా ఆయన మాట్లాడుతూ దేవాలయ అభివృద్ధికి తమ వంతు కృషి చేస్తానని ఆయన అన్నారు. అతి త్వరలో దేవాలయ ప్రారంభోత్సవానికి సన్నాహాలు మొదలు పెట్టే విధంగా గ్రామస్తులు ముందుకు సాగాలని ఆయన అన్నారు. ఈ కార్యక్రమంలో జడ్పిటిసి లింగంపల్లి శ్రీనివాసరెడ్డి, వైస్ ఎంపీపీ పులి కోట రమేష్, సర్పంచుల ఫోరం అధ్యక్షులు పల్లె సంజీవరెడ్డి, గ్రామ సర్పంచ్ ముంజ వసంత వెంకటేశం, ఉప సర్పంచ్ మద్ది రవి, వార్డు సభ్యులు దామెర అశోక్, మెరుగు శ్రీనివాస్, అంతడుపుల సతీష్, కొమురయ్య, సంపత్, రాయమల్లు ప్రవీణ్, రమేష్, చంద్రం, రాజయ్య, కనకయ్య తదితరులు పాల్గొన్నారు.

కర్షక దేవాలయాలు రైతు వేదికలు

రైతుల సంక్షేమం కోసం ప్రభుత్వ కృషి

-ఎమ్మెల్యే సుంకే రవిశంకర్

సూర్య బోయిన్ పల్లి

బోయినపల్లి మండలం విలాసాగర్ గ్రామంలో 22 లక్షలతో నిర్మించిన రైతువేదికను ఎమ్మెల్యే సుంకే రవిశంకర్ శుక్రవారం ప్రారంభించారు.ఈ సందర్భంగా ఎమ్మెల్యే మాట్లాడుతూదేశంలో ఎక్కడా లేని విధంగా అభివృద్ధి సంక్షేమ పథకాలు అమలవుతున్నాయని అన్నారు.తెలంగాణను అభివృద్ధి చేసిన ఘనత కేసిఆర్కె దక్కుతుందనిసంక్షేమమే ధ్యేయంగా బిఆర్ఎస్ ప్రభుత్వం పని చేస్తుందని అన్నారు. తెలంగాణ ఉద్యమం,రాష్ట్ర ఆవిర్భావం తర్వాత అభివృద్ధి,సంక్షేమ ఉద్యమం తెలంగాణాలో కొనసాగుతుంది.దేశంలో ఎక్కడా లేని విధంగా ఈ ఏడేండ్లలో కేవలం ఆసరా పెన్షన్లకు 48వేల కోట్ల రూపాయలు బీఆర్ఎస్ ప్రభుత్వం ఖర్చు చేసిందని తెలిపారు.రైతులకు ఆర్థిక చేయూత అందించేందుకు ఎకరానికి 5వేల రూపాయల చొప్పున ఇప్పటివరకు 50వేల కోట్ల రూపాయలు నేరుగా రైతుల ఖాతాలో జమ చేసిన ప్రపంచంలోనే ఏకైక ప్రభుత్వం టిఆర్ఎస్ ప్రభుత్వం అనిగతంలో కరెంటు ఎప్పుడు వస్తుందో రాదో తెలియని పరిస్థితి.పరిశ్రమలు పవర్ హాలిడే ప్రకటించిన పరిస్థితి.కానీ ఇప్పుడు ముఖ్యమంత్రి కేసీఆర్ నాయకత్వంలో 24గంటల విద్యుత్ సరఫరా వ్యవసాయానికి 24గంటల ఉచిత విద్యుత్ అందిస్తున్న ఏకైక ప్రభుత్వం తెలంగాణ ప్రభుత్వం, కళ్యాణ లక్ష్మి,షాదీ ముబారక్ పథకం ద్వారా పెళ్లైన పేదింటి ఆడబిడ్డలకు 1,00,116 ఇచ్చి ఇప్పటి వరకు 8వేల కోట్ల రూపాయలు టిఆర్ఎస్ ప్రభుత్వం ఖర్చు చేసింది.దళిత బంధు పథకం ద్వారా దళితులు ధనవంతులుగా మారేందుకు దళితబంధు పథకం కింద ఒక్కో యూనిట్ కు పది లక్షల రూపాయల ఆర్థిక సహాయం చేయడం జరుగుతుందనీ అన్నారు.ఈ కార్యక్రమంలో ఎంపీపీ పర్లపల్లి వేణుగోపాల్,మాజీ డి సి ఎం ఎస్ చైర్మన్ సురేందర్ రెడ్డి,సర్పంచ్ స్వప్నఅంజలి అంజన్ రావు,రైతు బంద్ అధ్యక్షుడు లచ్చిరెడ్డి,సెస్ డైరెక్టర్ సుధాకర్,మార్కెట్ కమిటీ చైర్మన్ సత్యనారాయణ రెడ్డి, మండల కో ఆప్షన్ మహమ్మద్ అజ్జు, వ్యవసాయ మండల అధికారి ప్రణీత, ఏ ఈ ఓ రజిత,సర్పంచులు ప్రజాప్రతినిధులు తదితరులు పాల్గొన్నారు.

బిఆర్ఎస్‌కే గ్యారెంటీ లేదు..

-కేకే మహేందర్ రెడ్డి

సూర్య సిరిసిల్ల టౌన్

కాంగ్రెస్ పార్టీ ప్రకటించిన ఆరు గ్యారెంటీలతో బిఆర్ఎస్ పార్టీకి మతి భ్రమించినట్లయిందని, కాంగ్రెస్ పార్టీ గ్యారెంటీ లపై మాట్లాడే అర్హత కేటీఆర్ కు లేదని సిరిసిల్ల నియోజకవర్గ కాంగ్రెస్ పార్టీ ఇంచార్జ్ కేకే మహేందర్ రెడ్డి ఆరోపించారు. శుక్రవారం సిరిసిల్ల ప్రెస్ క్లబ్ లో ఏర్పాటుచేసిన విలేకరుల సమావేశంలో సిరిసిల్ల నియోజకవర్గం కాంగ్రెస్ పార్టీ ఇన్చార్జి కేకే మహేందర్ రెడ్డి మాట్లాడుతూ గంభరావుపేట పర్యటన సందర్భంగా మంత్రి కేటీఆర్ చేసిన వ్యాఖ్యలపై కేకే మహేందర్ రెడ్డి ఘాటుగా స్పందించారు.కాంగ్రెస్ పార్టీ అధికారంలోకి రాగానే 6 గ్యారంటీలు అమలు చేసేందుకు ముందుకు రాగా బిఆర్ఎస్ కు మతిభ్రమించినట్లు అయిందని అన్నారు. కేటీఆర్ కు కాంగ్రెస్ పార్టీ వారంటీ గ్యారెంటీ లపై మాట్లాడే అర్హత లేదన్నారు.కాంగ్రెస్ పార్టీ ఇచ్చిన మాట మీద నిలబడి తెలంగాణ ఇచ్చిందని దేశానికి స్వాతంత్రం తెచ్చిందని అన్నారు.అలాంటి కాంగ్రెస్ పార్టీపై కేటీఆర్ అనుచితంగా మాట్లాడడం సరికాదన్నారు. ఇప్పటివరకు రాష్ట్రంలో టిఆర్ఎస్ పార్టీ చేసిన గ్యారెంటీ వారంటీ పథకాలు ఏం లేవని ప్రజలను మోసం చేయడమే తప్ప ప్రజలకు మేలు చేసే పథకాలు ఏమీ లేవు అన్నారు.సిరిసిల్లలో జరిగిన అభివృద్ధి జరగని అభివృద్ధి పై తాము చర్చకు సిద్ధమని కేక మహేందర్ రెడ్డి డిమాండ్ చేశారు. ఎన్నికలు వస్తున్నాయి అంటే ఊరుకొక జీవో వస్తుందని ఎద్దేవా చేశారు.ఈ కార్యక్రమంలో కాంగ్రెస్ పార్టీ సిరిసిల్ల పట్టణ అధ్యక్షుడు చొప్పదండి ప్రకాష్, రాష్ట్ర నాయకులు నాగుల సత్యనారాయణ గౌడ్, ఎస్సీ సెల్ జిల్లా అధ్యక్షులు ఆకునూరు బాలరాజు, బ్లాక్ కాంగ్రెస్ అధ్యక్షులు సూర దేవరాజు, చేనేత సెల్ జిల్లా అధ్యక్షులు గోనే ఎల్లప్ప, మహిళా కాంగ్రెస్ అధ్యక్షురాలు కాముని వనిత, మాజీ కౌన్సిలర్ వెలుముల స్వరూప, తుమ్మల కళ్యాణ్ చక్రవర్తి, వంగ మల్లేశం, రఫీ, దేవరాజు, భరత్ గౌడ్, మునిగేల రాజు తదితర కాంగ్రెస్ పార్టీ కార్యకర్తలు పాల్గొన్నారు.

టెట్ పరీక్షతో సంబంధం లేకుండా ప్రమోషన్స్ ఇవ్వాలి

-TTU జిల్లా అధ్యక్షుడు కొండికొప్పుల రవి

సూర్య రాజన్న సిరిసిల్ల

ఉపాధ్యాయ అర్హత పరీక్ష పేపర్ 2 ఉత్తీర్ణులైన వారికే స్కూల్ అసిస్టెంట్ పదోన్నతులు ఇవ్వాలని హైకోర్టు మధ్యం తర ఉత్తర్వులు ఇవ్వడం విచారకరమని వెంటనే రాష్ట్ర ప్రభుత్వం స్పందించి హైకోర్టు తీర్పును పునర్ పరిశీలన చేయాలని తెలంగాణ టీచర్స్ యూనియన్ రాజన్న సిరిసిల్ల జిల్లా అధ్యక్షులు కొండికొప్పుల రవి ఒక ప్రకటనలో కోరారు. 2010వ సంవత్సరం ఆగస్టు 23 కు క ముందే సర్వీసులో చేరిన ఉపాధ్యాయులకు టెట్ ఉత్తీర్ణత మినహాయించబడ్డదని,ఆ తర్వాత ప్రత్యేక నియామకం ద్వారా సర్వీస్ లో చేరే వారికి మాత్రమే టెట్ తప్పనిసరి చేయబడింది అని పేర్కొన్నారు. ఈ సర్వీస్ లో ఉన్న ఉపాధ్యాయులు ఎవరు టెట్ రాయలేదని ఇప్పుడు హఠాత్తుగా టెట్ ఉత్తీర్ణత పదోన్నతి అనడం శోచనీయమని ఆవేదన వ్యక్తం చేశారు .8 ఏళ్లగా పదోన్నతుల కోసం ఎదురుచూస్తున్న ఉపాధ్యాయులను హైకోర్టు తీర్పు నైరాశ్యంలో పడేసిందని అన్నారు. రాష్ట్ర ప్రభుత్వం ఇప్పటికైనా స్పందించి తీర్పుపై పునర్ సమీక్ష చేయాలని ఆయన కోరారు.2010 వరకు నియామకం అయినా సీనియారిటీ ప్రకారం ప్రమోషన్ ఇస్తూ టెట్ ఉత్తీర్ణతకు 5ఏళ్ళు గడువు ఇవ్వాలని ప్రభుత్వానికి విజ్ఞప్తి చేశారు.ఈ కార్యక్రమంలో జిల్లా ప్రధాన కార్యదర్శి తడుకల సురేష్ పాల్గొన్నారు.

వయోవృద్ధులకు ఆరోగ్య శిబిరం

సూర్య బోయిన్‌పల్లి

29 సెప్టెంబర్ శుక్రవారం ఉదయం 9 గంటల నుండి ఇండియన్ రెడ్ క్రాస్ సొసైటీ రాజన్న సిరిసిల్ల జిల్లా శాఖ వారి ఆధ్వర్యంలో శుక్రవారం మండలంలోని వెంకట్రావుపల్లి గ్రామంలో మొబైల్ మెడికల్ యూనిట్ శిబిరం ఇండియన్ రెడ్ క్రాస్ సొసైటీ కరీంనగర్ జిల్లా శాఖ డాక్టర్ MLN రెడ్డి వైద్య బృందం చే సీనియర్ సిటిజన్స్ కు ఆరోగ్య శిబిరం నిర్వహించారు. 98 మంది వయోవృద్ధులకు షుగర్ బీపీ పరీక్షలు నిర్వహించి మందులు అందజేశారు. గ్రామ సర్పంచ్ బుర్గుల నందయ్య ఇండియన్ రెడ్ క్రాస్ సొసైటీ రాజన్న సిరిసిల్ల జిల్లా శాఖ చైర్మన్ గుడ్ల రవి, వైస్ చైర్మన్ క్యాంప్ ఇంచార్జ్ ప్రయకరావు వేణు కుమార్. కార్యదర్శి టి శివప్రసాద్ కోశాధికారి బుదిమే శివ ప్రసాద్, సభ్యులు ఇరుకుల్ల భాస్కర్, గుడ్ల సునీల్ పాల్గొన్నారు.

తహసిల్దార్‌కు వినతిపత్రం అందజేత

సూర్య బోయిన్ పల్లి

మధ్యాహ్న భోజన కార్మికుల సమస్యల పరిష్కార నేపథ్యంలో సమ్మె నోటీసులు సిఐటియు ఆధ్వర్యంలో శుక్రవారం మండల తహసీల్దార్ కు వినతి పత్రం అందజేశారు. మధ్యాహ్న భోజన కార్మికులకు పెంచిన వేతనాలు చెల్లింపులకు బడ్జెట్ విడుదల చేయాలని, కొత్త మెనుకు బడ్జెట్ కేటాయించాలని, పెండింగ్ బిల్లులు తక్షణం విడుదల, జీవో నెంబర్ 8 ప్రకారం వేతనాలను ఏరియర్స్ తో సహా చెల్లించాలనీ కనీస వేతనం 15వేల రూపాయలు ఇవ్వాలని తదితర డిమాండ్లతో తాసిల్దార్ కు వినతిపత్రం అందజేశారు. ఈ కార్యక్రమంలో సిఐటియు మధ్యాహ్న భోజన రంగం జిల్లా కార్యదర్శి గురజాల శ్రీధర్, కార్మికులు శ్రీపతి రాజేష్, నిహారిక, అమీనాబీ తదితరులు పాల్గొన్నారు.

పిఏసిఎస్ సర్వసభ్య సమావేశం

సూర్య తంగళ్లపల్లి

నేరెళ్ల గ్రామంలో పిఏసిఎస్ నేరెళ్ల సర్వసభ సమావేశం జరిగింది ఈ సందర్భంగా నేరెళ్ల పిఏసిఎస్ చైర్మన్ భాస్కర్ గౌడ్ మాట్లాడుతూ పలు సమస్యలపై చర్చించి ఇంకా ఏమైనా సమస్యల ఉన్నచో మంత్రి కేటీ రామారావు సంబంధిత అధికారుల దృష్టికి తీసుకువెళ్లి సమస్య పరిష్కార దిశగా కృషి చేస్తానని ఈ సందర్భంగా తెలియజేశారు. అలాగే గ్రామంలో నూతన గోదాము సెస్ చైర్మన్ చిక్కాల రామారావు, ఎంపీపీ పడగల మానస రాజు, ప్రజాప్రతినిధులతో కలిసి ప్రారంభించారు. జిల్లెల్ల గ్రామంలో ధాన్యం కొనుగోలు కేంద్రానికి మూడెకరాల స్థలం కేటాయించడం జరిగిందని వీటికి సహకరించిన ప్రియతమ మంత్రి కేటీ రామారావుకు, నాస్కాబ్ చైర్మన్ కొండూరి రవీందర్ రావు లకు ప్రత్యేక కృతజ్ఞతలు తెలిపారు. ఇట్టి కార్యక్రమానికి ముఖ్య అతిథులుగా సెస్ చైర్మన్ చిక్కాల రామారావు, ఎంపీపీ పడిగల మానస రాజు,వైస్ ఎంపీపీ అంజయ్య, ఏఎంసీ చైర్మన్ పూసపల్లి సరస్వతి. సిరిసిల్ల పాక్స్ చైర్మన్ బంది దేవదాస్, ఏఎంసీ డైరెక్టర్లు, పాక్స్ డైరెక్టర్లు, బి.ఆర్.ఎస్ పార్టీ మండల అధ్యక్షుడు రాజన్న, నాయకులు, సొసైటి సీఈవో శ్రీరాముల అజయ్ కుమార్, సిబ్బంది తదితరులు పాల్గొన్నారు.

కాంగ్రెస్ పార్టీ నాయకుల కృషియే..ముస్తాబాద్ పడకల ఆసుపత్రి

సూర్య ముస్తా బాద్

ముస్తా బాద్ మండల కేంద్రము లో ఏళ్ల బాల్ రెడ్డి ఆధ్వర్యంలో విలేకరుల సమావేశం ఏర్పాటు చేశారు. ఈ సమావేశములో ఆయన మాట్లాడుతూ కాంగ్రెస్ పార్టీ అధ్వర్యంలో ధర్నాలు, రాస్తారోకోలు, దిష్టిబొమ్మల దగ్ధం నిరాహార దీక్షలు చేయడము వలన ప్రభుత్వంలో చలనం ఏర్పడి మండలానికి ముప్పై పడకల ఆసుపత్రిని మంజూరు చేసిందని అన్నాడు. ఈ ఆసుపత్రి భవన నిర్మాణాన్ని మండల కేంద్రంలో నిర్మించాలని,పక్క గ్రామాల్లో నిర్మాణాలు చేపడితే ప్రజలు ఇబ్బందులు ఎదుర్కోవడం కాయమని ఆయన అన్నారు.స్థానికంగా ఆసుపత్రి నిర్మాణం చేపట్టకపోతే పెద్ద ఎత్తున నిరసన కార్యక్రమాలు చేపడతామని వారు ప్రభుత్వాన్ని హెచ్చరించారు. ఈ. సమావేశంలో గజ్జెల రాజు,గుండెల్లి శ్రీనివాస్,తలారి నరసింహులు,ఎదునూరి బానుచందర్, ఉచిడి బాల్ రెడ్డి,మహేష్, తదితరులు పాల్గొన్నారు.

యువకుడిని రక్షించిన బ్లూ కోట్ సిబ్బంది

సూర్య బోయిన్ పల్లి

కోనరావుపేట మండలం ధర్మారం గ్రామానికి చెందిన హఫీజ్ అనే యువకుడు బోయిన్పల్లి మండలం కొదురుపాక వద్ద శ్రీ రాజరాజేశ్వరి జలాశయంలో దూకి ఆత్మహత్య చేసుకుంటానంటూ 100కి కాల్ చేయగా స్పందించిన బ్లూ కోట్ సిబ్బంది కానిస్టేబుల్ సరేష్ కుమార్, హోంగార్డు వాసుదేవరావు సదరు యువకుడిని కాపాడి కుటుంబసభ్యులకు అప్పగించినట్లు తెలిపారు.సకాలంలో స్పందించిన సిబ్బందిని ఎస్సై మహేందర్ అభినందించారు.

పల్లె పల్లెకు,గడప గడపకు కాంగ్రెస్ పథకాలు

సూర్య ముస్తాబాద్

ముస్తా బాద్ మండల కాంగ్రెస్ పార్టీ అధ్యక్షుడు ఏళ్ల బాల్ రెడ్డి అధ్వర్య ంలో గడప గడపకు కాంగ్రెస్ పార్టీ పథకాలు అనే కార్యక్రమాన్ని శుక్ర వారం రోజున రామిరెడ్డి పల్లె గ్రామములో చేపట్టారు. ఈ సంద ర్భంగా ఏళ్ల బాల్ రెడ్డి మాట్లాడుతూ బిఆర్ఎస్ పార్టీ తొమ్మిది ఏళ్ల పాలనలో దగాలు మోసాలు తప్ప, దళిత సీఎం లేదు,దళిత బంధులేదు,మూడెకరాల భూమి లేదనీ, ఈ పథకాలు కేవలం బిఆర్ఎస్ కార్యకర్తలకు అందుతుందని,వచ్చే ఎన్నికల్లో కాంగ్రెస్ పార్టీ అధికారములోకి రాగానే ప్రతి రైతుకు రెండు లక్షల ఋణమాఫీ చేస్తామని,కౌలు రైతులకు,వ్యవసాయ కూలీలకు పదిహేను వేల రూపాయలు ఏటా అందిస్తామని,ప్రతి మహిళకు 2500 ,500 రూపాయలకే గ్యాస్ సిలిండర్ ,నిరుద్యోగులకు మెగా డీఎస్సీ నిర్వహిస్తామని,వృద్దులకు, వికలాంగులకు,వితంతువులకు నాలుగు వేల రూపాయలను,రాజీవ్ ఆరోగ్యశ్రీ భీమా పథకం ద్వారా పది లక్షలు అందజేస్తామని ఆయన అన్నారు.కాంగ్రెస్ పార్టీ చెబితే చేస్తుంది. దీనికి నిదర్శనమే ప్రత్యేక తెలంగాణా రాష్ట్రం అని అన్నారు. ఈ కార్యక్రమములో పట్టణ అధ్యక్షులు గజ్జెల రాజు,గుండెల్లి శ్రీనివాస్ గౌడ్,జిల్లా ప్రధాన కార్యదర్శి కొండం రాజిరెడ్డి,ఎస్సీ సెల్ జిల్లా కో కన్వీనర్ గంగాదరి రమేష్,ఎస్సీ సెల్ మండల అధ్యక్షుడు తలారి నరసింహులు,సంఘం ఎల్లం, గంత రాజు, వుచిడీ బాల్ రెడ్డి,మహేష్,ఎల్లయ్య,రమేష్,నవీన్,భాస్కర్,హనుమంతరావు,దేవయ్య, ఎల్లయ్య, తదితరులు పాల్గొన్నారు.

ప్రభుత్వ అభివృద్ధి కార్యక్రమాలు ప్రజల్లోకి తీసుకెల్లేల చర్యలు

- మేయర్ యాదగిరి సునీల్ రావు - బీఆర్ఎస్ పార్టీ ముఖ్య నాయకుల సమావేశం

సూర్య కరీంనగర్ ప్రతినిధి

ఎన్నికల షేడ్యుల్ ప్రకటన అనంతరం బీఆర్ఎస్ ప్రభుత్వ అభివృద్ధి, సంక్షేమ కార్యక్రమాలను ప్రజల్లోకి తీసుకెల్లే విధంగా ప్రచార కార్యక్రమాలను రూపొందించాలని నగర మేయర్ యాదగిరి సునీల్ రావు పార్టీ ముఖ్య నాయకులకు సూచించారు. మంత్రి గంగుల కమలాకర్ ఆదేశాల మేరకు శుక్రవారం రోజు కరీంనగర్ లోని మంత్రి మీసేవ కార్యాలయంలో కరీంనగర్ నగరం, కొత్తపల్లి మండలాల బీఆర్ఎస్ పార్టీ ముఖ్య నాయకులతో ప్రత్యేక సమావేశం జరిగింది. మేయర్ యాదగిరి సునీల్ రావు అద్యక్షతన, బీఆర్ఎస్ పార్టీ నగర అద్యక్షులు చల్ల హరిశంకర్ సమక్షంలో పార్టీ ముఖ్య నాయకులతో కలిసి బీఆర్ఎస్ ప్రభుత్వం చేపట్టిన అభివృద్ధి, సంక్షేమ కార్యక్రమాలను ప్రజల్లోకి తీసుకెల్లడం, ఎన్నికల ప్రచార కార్యక్రమాల నిర్వహాకులు పై పార్టీ సూదీర్ఘంగా చర్చించారు. సమావేశంలో వారి సలహాలు, సూచనలను స్వీకరించి... బీఆర్ఎస్ పార్టీ ఎన్నికల్లో చేయబోయే ప్రచార కార్యక్రమాల రూపకల్పన పై సమావేశంలో చర్చించి...తగిన నిర్ణయాలు తీసుకున్నారు. ప్రభుత్వం చేసిన సంక్షేమ కార్యక్రమాలు మల్లీ బీఆర్ఎస్ పార్టీని గెలిపించేందుకు దోహదపడుతాయన్నారు. ప్రభుత్వం చేసిన అభివృద్ధి, సంక్షేమ కార్యక్రమాలను ప్రజల్లోకి తీసుకెల్లి... ప్రజల దీవెనలతో మంత్రి గంగుల కమలాకర్ ను 4 వ సారి బారీ మెజారిటీతో గెలిపిస్తామని స్పష్టం చేశారు. ముఖ్య నాయకుల సమావేశంలో, కరీంనగర్ నగరం, కొత్తపల్లి మండలాల బీఆర్ఎస్ పార్టీ అధ్యక్షులు శ్యాం సుందర్ రెడ్డి, శ్రీనివాస్ గౌడ్, వ్యవసాయ మార్కెట్ కమిటీ చైర్మన్ రెడ్డవేణి మధు, గ్రంథాలయం చైర్మన్ పొన్నం అనిల్ గౌడ్, ఎంపీపీలు పిల్లి శ్రీలత మహేష్, లక్ష్మయ్య, పార్టీ సీనియర్ నాయకులు జమీల్ హైమద్, వాసాల రమేష్, పార్టీ ముఖ్య నాయకులు సర్వర్, సాజీద్ పాషా, జువ్వాడి రాజేశ్వర్ రావు, సంపత్ రావు, ఇతర ముఖ్య నాయకులు పాల్గొన్నారు.

డాక్టరేట్ పొందిన మార్కెట్ కమిటీ చైర్మన్ కు సన్మానం

సూర్య కరీంనగర్ ప్రతినిధి

హైదరాబాద్ హెచ్ ఏసియూ నివర్సిటిలో సామా జిక సేవా రంగంలో భాగంగా డాక్టరే ట్ పొందిన సందర్భ ంగా కరీంనగర్ మార్కెట్ కమిటీ చైర్మన్ రెడ్డవేని మధుకు కరీంనగర్ జిల్లా ముదిరాజ్ నాయకుల ఆధ్వర్యంలో ఘనంగా సన్మానం చేశారు. ఈకార్యక్రమంలో ముదిరాజ్ నాయకులు గోపాలరావు పేట మార్కెట్ కమిటీ చైర్మన్ మామిడి తిరుపతి ముదిరాజ్, తెలంగాణ మత్స్య సహకార సంఘాల కరీంనగర్ జిల్లా అధ్యక్షులు మాల కనుకయ్య ముదిరాజ్, తెలంగాణ ముదిరాజ్ మహాసభ కరీంనగర్ జిల్లా ఉపాధ్యక్షులు పెసరు కుమారస్వామి ముదిరాజ్,జిల్లా నాయకులు శ్రీనివాస్ నగర్ ఎంపిటిసి ఏరవణ వేణి రామాంజనేయులు ముదిరాజ్,మానకొండూరు నియోజకవర్గం ఇన్చార్జి కీసరి సదానంద ముదిరాజ్, గౌరవ అధ్యక్షులు నెల్లి శంకర్ ముదిరాజ్, మానకొండూరు మండల అధ్యక్షులు బోయిని వెంకటేష్ ముదిరాజ్,మానకొండూరు ఎంపీటీసీ పిట్టల కవిత మధు ముదిరాజ్, తదితరులు పాల్గొన్నారు.

బీజేపీకి గుడ్‌బై చెప్పనున్న మాజీ ఎమ్మెల్యే 'సోమారపు'?

- సొంతగూటికి చేరే ఆలోచన!

సూర్య-గోదావరిఖని:

రామగుండం రాజకీయాల్లో తనకంటూ ప్రత్యేక ముద్ర వేసుకున్న మాజీ ఎమ్మెల్యే, మాజీ ఆర్టీసీ చైర్మన్ సుమార్పు సత్యనారాయణ బీజేపీ పార్టీకి గుడ్‌బై చెప్పే ఆలోచనలో ఉన్నట్లు తెలుస్తోంది. వివరాల్లోకి వెళితే 1998 లో కాంగ్రెస్ పార్టీ నుండి రాజకీయాల్లోకి అరంగేట్రం చేసిన సత్యనారాయణ రామగుండం మున్సిపాలిటీకి మొదటిసారి జరిగిన ఎన్నికల్లో ప్రజలచేత మున్సిపల్ చైర్మన్ గా ఎన్నుకోబడ్డారు. ఆ తర్వాత అధికారంలో ఉన్న తెలుగుదేశం పార్టీలో చేరి రామగుండం మున్సిపల్ పరిధిలోని ప్రజలకు రోడ్లు, అండర్ గ్రౌండ్ డ్రైనేజీ, విధి దీపాలు ఏర్పాటుచేసి తనకంటూ ఒక సుస్థిర స్థానాన్ని ప్రజల్లో సంపాదించుకున్నారు. ఆ తర్వాత నియోజకవర్గాల పునర్విభజన లో ఎస్సీ రిజర్వుడ్ గా ఉన్న మేడారం అసెంబ్లీ నియోజకవర్గం కాస్త రామగుండం జనరల్ నియోజకవర్గం మారడంతో 2009లో జరిగిన ఎన్నికల్లో ఇండిపెండెంట్ అభ్యర్థిగా సత్యనారాయణ ఎమ్మెల్యేగా పోటీచేసి గెలుపొందారు. ఆ తర్వాత కాంగ్రెస్ పార్టీ అధికారంలో ఉండడంతో ఆ పార్టీలో అసోసియేట్ సభ్యుడిగా కొనసాగిన సత్యనారాయణ తెలంగాణ ఉద్యమం ఉగ్రరూపం దాల్చడంతో తెలంగాణ రాష్ట్ర సమితిలో చేరారు. ఆ తర్వాత 2014లో జరిగిన ఎన్నికల్లో టిఆర్ఎస్ పార్టీ నుండి ఎమ్మెల్యేగా పోటీ చేసి గెలుపొందినప్పటికీ, 2018లో జరిగిన ముందస్తు ఎన్నికల్లో ఓటమిని చవిచూశారు. ఆ తర్వాత టిఆర్ఎస్ పార్టీలో ఇమడలేక కాషాయం తీర్థం పుచ్చుకున్న సోమారపు సత్యనారాయణ ఇప్పుడు అసెంబ్లీ ఎన్నికలు సమీపిస్తుండడంతో బిజెపి పార్టీ నుండి బయటకు వచ్చేందుకు సిద్ధపడుతున్నట్లు తెలుస్తోంది. రాబోయే ఎన్నికల్లో గెలుపే లక్ష్యంగా సత్యనారాయణ అడుగులు వేస్తున్నట్లు పలువురు రాజకీయ విశ్లేషకులు భావిస్తున్నారు. అయితే బిజెపి పార్టీ వీడిన తర్వాత సత్యనారాయణ ఇండి పెండెంట్గా బరిలోకి దిగుతారా లేక తన మాతృ పార్టీ అయినా కాంగ్రెస్ పార్టీ నుండి పోటీ చేస్తారా అనే దానిపై నియోజకవర్గంలో భారీగా చర్చ జరుగుతోంది. రెండు మూడు రోజుల్లో సత్యనారాయణ పార్టీ వీడడం, కాంగ్రెస్ పార్టీలో చేరడం పై క్లారిటీ వచ్చే అవకాశాలు కనిపిస్తున్నాయి.

మత కలహాలు సృష్టించేందుకు కుట్ర పన్నారని కమీషనర్ కు ఫిర్యాదు

సూర్య కరీంనగర్ ప్రతినిధి

బీజేపీ జాతీయ ప్రధాన కార్యదర్శి, కరీంనగర్ ఎంపీ బండి సంజయ్ కుమార్ నివాసం, కార్యాలయంపై మజ్లిస్ గూండాలు ఉద్దేశపూర్వకంగా అలజడి సృష్టిస్తూ మత కలహాలు సృష్టించేందుకు కుట్ర పన్నారని పార్టీ కరీంనగర్ పార్లమెంట్ కన్వీనర్ బోయినపల్లి ప్రవీణ్ రావు ఆరోపించారు. దేశ ద్రోహ నినాదాలు చేస్తూ అసభ్య పదజాలంతో దూషిస్తూ రెచ్చగొట్టేందుకు యత్నించారని పేర్కొన్నారు. ఈ మేరకు ప్రవీణ్ రావు ఆధ్వర్యంలో బీజేపీ నాయకులు శుక్రవారం నగర పోలీస్ కమిషనర్ సుబ్బారాయుడుకు ఫిర్యాదు చేశారు. శుక్రవారం మధ్యాహ్నం ఎంఐఎం గూండాలు దేశ వ్యతిరేక నినాదాలు చేస్తూ అసభ్య పదజాలంతో దూషిస్తూ ఎంపీ కార్యాలయ గేటును తన్ని మతకల హాలు సృష్టించేందుకు యత్నించారని కరీంనగర్ పార్లమెంట్ కన్వీనర్ బోయినపల్లి ప్రవీణ్ రావు ఆరోపించారు.ఇదంతా ఉద్దేశపూర్వకంగా జరిగి న కుట్ర. చట్ట ప్రకారం ఎంఐఎం గూండాలపై వ్యవహరించి ఇలాంటి మళ్లీ పునరావృతం కాకుండా కఠిన చర్యలు తీసుకోండిఅని ఫిర్యాదులో పేర్కొన్నారు.

ఈవియం గోడౌన్ ను పరిశీలించిన కలెక్టర్

సూర్య కరీంనగర్ ప్రతినిధి

వివిధ రాజకీయ పార్టీల ప్రతినిధులతో కలిసి జిల్లా కలెక్టర్ డా. బి. గోపి ఈవిఎం గోడౌన్ ను పరిశీలించారు.శుక్రవారం కలెక్టర్ ఈవిఎమ్ గోడౌన్ సందర్శించి ఈ వి ఎమ్ పరిశీలించారు. ఈ సందర్భంగా మాట్లాడుతూ భారత ఎన్నికల సంఘం ఆదేశాల మేరకు ఈవిఎం గోడౌన్ లను మరియు స్ట్రాంగ్ రూమును ప్రతి మూడు నెలలకు ఒక్కసారి పరిశీలించడం జరుగుతుందని అందులో భాగంగా ఈ రోజు కూడ రాజకీయ పార్టీల ప్రతినిధుల సమక్షంలో పరిశీలించడం జరిగిందని పేర్కొన్నారు. అనంతరం గోడౌన్ పరిసరాలను పరిశీలించి పలు విషయాలను గురించి అధికారులను అడిగి తెలుసుకున్నారు. ఈ కార్యక్రమంలో అదనపు కలెక్టర్ ప్రఫుల్ దేశాయ్, ఆర్ డి ఓ క్. మహేశ్వర్, ఏ ఓ సుధాకర్ వివిద రాజకీయ పార్టీల ప్రతినిధులు బీఎస్పీ గాలి అనిల్ కుమార్, బిజెపి నాంపల్లి శ్రీనివాస్, కాంగ్రెస్ మడుపు మోహనా చారి, యంఐయం బర్కత్ అలీ, బి ఆర్ ఎస్ ప్రతినిధి సత్తినేని శ్రీనివాస్, టిడిపి కళ్యాణపు ఆగయ్య,ఎలక్షన్స్ డిటి తహసీన్ తదితరులు పాల్గోన్నారు.

రాయికల్ ఎస్సై పై పోలీస్ స్టేషన్ లో ఫిర్యాదు.

– అట్రాసిటీ కేసు నమోదు చేయాలని దళిత సంఘాల డిమాండ్

– తాను ఎవరిని తిట్టలేదని ఎస్సై వివరణ

సూర్య,రాయికల్

రాయికల్ మండలంలోని అల్లిపూర్ గ్రామంలో జరిగిన వినాయక నిమజ్జన కార్యక్రమం ఉద్రిక్తతకు దారితీసింది.ఇదే నేపథ్యంలో రాయికల్ మండలంలోని అల్లిపూర్ గ్రామానికి చెందిన దళిత (మాల) సంఘ నాయకులు పెద్ద ఎత్తున తరలివచ్చి రాయికల్ ఎస్సై ని విధుల నుండి సస్పెండ్ చేయాలని,అట్రాసిటీ కేసు నమోదు చేయాలని స్థానిక పోలీస్ స్టేషన్ లో శుక్రవారం ఫిర్యాదు చేశారు. ఈ సందర్భంగా సంఘ నాయకులు మాట్లాడుతూ గ్రామంలో ప్రశాంతంగా గణేష్ నిమజ్జనం జరుపుకుంటున్న నేపథ్యంలో రాయికల్ ఎస్సై తన సిబ్బందితో వచ్చి గ్రామానికి చెందిన దళిత యువకులు బత్తుల వెంకటేష్, బొంతల ఉదయ్,బత్తుల రమేష్,కూనమల్ల గంగరాజం అను వారిని నానా బూతులు తిట్టి, అసభ్య పదజాలంతో దూషించి ఇస్తారాజ్యంగా కొట్టి తీవ్రంగా గాయపరిచారని,దీంతో బత్తుల వెంకటేష్ కాలు విరిగి, ఆస్పత్రిలో తీవ్ర అనారోగ్యం పాలయ్యా డు అని అన్నారు.శాంతియుతంగా గణేష్ నిమజ్జనం చేసుకుంటున్న తమ గ్రామ యువకు లపై అకారణంగా దాడి చేసిన ఎస్ఐని విధుల నుండి తొలగించి,అట్రాసిటీ కేసు నమోదు చేయాలని స్థానిక రాయికల్ పోలీస్ స్టేషన్లో ఏఎస్ఐ కి ఫిర్యాదు చేసినట్లు నాయకులు తెలిపారు.ఇట్టి కార్యక్రమంలో గ్రామానికి చెందిన 100 మంది దళిత సంఘాల నాయకులు పాల్గొన్నారు.ఇట్టి విషయమై రాయికల్ ఎస్సై అజయ్ ని వివరణ కోరగా తాను ఎవరిని అసభ్య పదజాలంతో తిట్టలేదని,ఎవరి పై దాడి చేయలేదని,తనకు అన్ని కులాలు సమానమే నని, అందరిని గౌరవిస్తానని ఆయన తెలిపారు. నిమజ్జన కార్యక్రమం సాయంత్రం నుండి మొదలుకొని తెల్లవారి ఉదయం వరకు నిర్వహి ంచడంతో,త్వరగా నిమజ్జన కార్యక్రమం ముగించు కోవాలని చెప్పానే తప్ప,తాను ఎవరిని కొట్టలేదని, తిట్టలేదని,గ్రామంలో ప్రజలకు ఎలాంటి ఇబ్బందులు తలెత్తకుండా తమ శాఖపరమైన విధులు నిర్వహించామని ఎస్సై తెలిపారు.

కాళేశ్వరం ప్రాజెక్టుకు జాతీయ హోదా రానివ్వకుండా చేసింది బిఆర్ఎస్ ప్రభుత్వ మే

సూర్య ఎండపల్లి

మండలం లోని రాజరాంపల్లె గ్రామంలో శుక్రవారం ఎమ్మెల్సీ జీవన్ రెడ్డి జగిత్యాల జిల్లా డిసిసి అధ్యక్షులు అడ్లూరి లక్ష్మణ్ కుమార్ మాజీ జెడ్పీ చైర్మన్ ఆధ్వర్యంలో శుక్రవారం మీడియా సమావేశంలో జీవన్ రెడ్డి మాట్లాడుతూ ముఖ్యమంత్రి కేసీఆర్ తన స్వార్థపూరిత రాజకీయల కోసం కమీషన్లకు కక్కుర్తిపడి కేంద్రంలో బీజేపీ ప్రభుత్వంతో 2019-20 వరకు మిత్రపక్షంగా ఉంటు కాళేశ్వరం ప్రాజెక్ట్ కి జాతీయ హోదా కల్పించే అవకాశం ఉన్నప్పటికీ కమిషన్ల కోసం జాతీయ హోదా రానివ్వకుండా చేశారు.హోదా కల్పిస్తే ప్రాజెక్టు పర్యవేక్షణ మొత్తం కేంద్రం పరిధిలోకి వెళ్తుంది కాబట్టి కేవలం కమిషన్ల కక్కుర్తి కొరకే కాళేశ్వరం ప్రాజెక్టును 1,20,000 వేల కోట్లతో నిర్మాణం చేసి,రాష్ట్రాన్ని అప్పులోకి దించారు. కాళేశ్వరం ప్రాజెక్టు యాదాద్రి పవర్ ప్రాజెక్టు రెండింటి నిర్మాణం చేసి ముఖ్యమంత్రి కేసీఆర్ లక్ష 70 వేల కోట్ల రూపాయల అప్పు భారాన్ని తెలంగాణ ప్రజానీకం పై వేశారు.ఈ విషయంలో ప్రజలకు కేసీఆర్ జవాబుదారి అని చెప్పన్నాం రైతులకు వెన్నుదన్నుగా నిలిచింది కేవలం కాంగ్రెస్ పార్టీ మాత్రమే,సాగు నీరు విషయంలో,విద్యుత్ విషయంలో, గిట్టుబాటు విషయంలో ఈ విధంగా

ఎన్నో కార్యక్రమాలు రైతాంగం కోసం కాంగ్రెస్ పార్టీ చేయడం జరిగింది రైతాంగానికి సాగునీటి కోసం 4వేల మెగావాట్ల విద్యుత్ నీ .రాష్ట్ర ప్రభుత్వం పైన ఎటువంటి ఆర్థిక భారం పడకుండా రాష్ట్రానికి లభించే విధంగా విభజన చట్టంలో పొందుపరిచారు ఆ రాష్ట్ర ప్రభుత్వం పైన ఎటువంటి ఆర్థిక భారం పడకుండా మనకు వచ్చే వాటా విద్యుత్ విషయంలో %చ్పూజ% పై ఎటువంటి ఒత్తిడి చేయలేదు యాదద్రి దగ్గర 4 వేల మెగావాట్ల విద్యుత్ ఉత్పత్తి కేంద్రాన్ని ఏర్పాటు చేస్తున్నారు.ఉద్యమ సమయంలో బొగ్గు లభ్యత ఉన్న చోట విద్యుత్ ఉత్పత్తి కేంద్రాన్ని ఏర్పాటు చేస్తామని చెప్పి ఇప్పుడు కమిషన్ల కోసం యదాద్రిలో 50 వేల కోట్ల రూపాయల వ్యయంతో ఉత్పత్తి కేంద్రాన్ని ఏర్పాటు ఏర్పాటు చేస్తున్నారు.తెలంగాణ రైతాంగం వ్యవసాయంపై ఆధారం పడుతున్నారు.2004లో కాంగ్రెస్ పార్టీ అధికారంలోకి రాగానే 9 గంటల ఉచిత విద్యుత్ కాంగ్రెస్ పార్టీ ఇస్తుంది కాళేశ్వరం ప్రాజెక్టు మరియు యాదాద్రి పవర్ ప్రాజెక్టు రెండింటి నిర్మాణం చేసి ముఖ్యమంత్రి కేసీఆర్ లక్ష 70 వేల కోట్ల రూపాయల అప్పు భారాన్ని తెలంగాణ ప్రజానీకం పై భారం వేశారు. కేసీఆర్ జవాబుదారి అని చెప్పన్నాం రైతులకు వెన్నుదన్నుగా నిలిచింది కేవలం కాంగ్రెస్ పార్టీ మాత్రమే,సాగు నీరు విషయంలో,విద్యుత్ విషయంలో, గిట్టుబాటు విషయంలో ఈ విధంగా ఎన్నో కార్యక్రమాలు రైతాంగం కోసం కాంగ్రెస్ పార్టీ చేయడం జరుగుతుంది. కార్యక్రమంలో జిల్లా కాంగ్రెస్ పార్టీ ఉపాధ్యక్షులు గుండేటి జితేందర్ రెడ్డి, వెల్గటూర్ మండల అధ్యక్షులు తాటిపర్తి శైలెందర్ రెడ్డి,గొల్లపల్లి మండల అధ్యక్షులు ముస్కు నిశాంత్ రెడ్డి, ధర్మారం మండల అధ్యక్షులు ఆవుల శ్రీనివాస్,%చ్పూజ% మంజుల, ఎండపల్లి బిసి సెల్ అధ్యక్షులు మల్లేశం, రాజిరెడ్డి,అధికార ప్రతినిధి గాజుల విజయ్, సోమిశెట్టి రమేష్ , చంద్రమౌళి,శ్రవణ్ రెడ్డి, గెల్లు శ్రీనివాస్,మాచెర్ల సంజీవ్,మహేష్, అశోక్,సుశీల్, పోలోజు శ్రీనివాస్, కుమార్ స్వామి, వెంకటస్వామి, జితేందర్, బుచ్చయ్య, గంగయ్య, రవి, లక్ష్మణ్, శ్రీధర్, భైరం రెడ్డి,రాజయ్య, సాయి, వినోద్ తదితరులు పాల్గొన్నారు.

పట్టణంలో అభివృద్ధి పనులు వేగవంతం చేయాలి.

:మున్సిపల్ చైర్మన్ హనుమాన్లు

సూర్య,రాయికల్

పట్టణంలో అభివృద్ధి పనులు వేగవంతం చేయాలని మున్సిపల్ చైర్మన్ మోర హనుమాన్లు అన్నారు. స్థానిక మున్సిపల్ కార్యాలయంలో కౌన్సిల్ సభ్యుల సమావేశం శుక్రవారం నిర్వహించారు. ఈ సందర్భంగా ఆయన మాట్లాడుతూ రాబోయే దసరా,బతుకమ్మ వేడుకలు ఘనంగా నిర్వహించాలని, టి యు ఎఫ్ ఐ డి సి నిధులతో చేపడుతున్న సిసి రోడ్లు మురికి కాలువలు పనులు త్వరితగతిన పూర్తి అయ్యే విధంగా చర్యలు తీసుకోవాలని ఆయన అన్నారు. ఈ సందర్భంగా కౌన్సిల్ సభ్యులు పారిశుధ్యం,వీధి దీపాలు పనులు ఎప్పటికప్పుడు పూర్తి చేయాలని సభ్యులు కోరగా,సంబంధిత అధికారులు దృష్టి సారించి సమస్యలను వెంటనే పరిష్కరించి ప్రజలకు సేవలు అందజేయాలని చైర్మన్ అధికారులకు సూచించారు.ఈ సందర్భంగా 20 అంశాలను కౌన్సిల్ సభ్యులు ఆమోదించడం జరిగిందని అధికారులు తెలిపారు. ఈ సమావేశంలో మున్సిపల్ కమిషనర్ గంగుల సంతోష్ కుమార్,వైస్ చైర్మన్ గండ్ర రమాదేవి, కౌన్సిలర్లు, కో ఆప్షన్ సభ్యులు వివిధ శాఖల అధికారులు పాల్గొన్నారు.

ప్రజల పక్షాన నిలబడి కెసిఆర్ ప్రభుత్వాన్ని నిలదీసింది బిజెపియే

బిజెపి జిల్లా అధికార ప్రతినిధి బొంతల కళ్యాణ్ చంద్ర

సూర్య కరీంనగర్ టౌన్

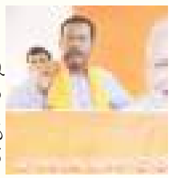

ప్రజా సమస్యలపై నిరంతర పోరాటాలు చేసి , ప్రజలకు అండగా నిలిచి కెసిఆర్ బిఆర్ఎస్ ప్రభుత్వాన్ని ఇన్నేళ్లుగా దీటుగా ఎదుర్కొని నిలబడింది , పోరాటం చేసింది కేవలం బిజెపి యేనని , కెసిఆర్ ప్రభుత్వ పాలనలో ప్రభుత్వానికి వ్యతిరేకంగా తొమ్మిదిన్నర సంవత్సరాలలో కాంగ్రెస్ చేసిన పోరాటాలు ఏంటి.? ప్రజల పక్షాన నిలిచిందెప్పుడనే విషయాన్ని ప్రజానీకం గ్రహించాలని బిజెపి జిల్లా అధికార ప్రతినిధి బొంతల కళ్యాణ్ అన్నారు. శుక్రవారం కరీంనగర్లో ఆయన మాట్లాడుతూ రాబోయే ఎన్నికలను దృష్టిలో ఉంచుకొని బిఆర్ఎస్, కాంగ్రెస్ లు ఓటు బ్యాంకు రాజకీయాలకు శ్రీకారం చుట్టాయన్నారు . రాష్ట్రంలోని కెసిఆర్ ప్రభుత్వం పై ప్రజలు తీవ్ర అసంతృప్తి వ్యతిరేకతతో ఉన్నారన్నారు. ఉచితాలు, పథకాలతో తో ఓటర్లను ఆకర్షించి కర్ణాటక లో గెలిచామని, దాని సాకు చూపి తెలంగాణ లో పాగా వేద్దామనుకుంటున్న కాంగ్రెస్ రాజకీయాల ను ప్రజలంతా గమనించాలని ఆయన కోరారు. ఇన్ని సంవత్సరాలుగా రాష్ట్రంలో అనేక సమస్యలపై , కెసిఆర్ ప్రభుత్వానికి వ్యతిరేకంగా బిజెపి పోరాడుతున్న సమయంలో కాంగ్రెస్ ఏం చేసిందని ఆయన ప్రశ్నించారు. రాబోయే రోజుల్లో జరిగే ఎన్నికల్లో కేంద్రంలో రాష్ట్రంలో బిజెపిని గెలిపించి ఆశీర్వదించాలని ఆయన ఈ సందర్భంగా కోరారు.

అఖిలభారత యాదవ మహాసభ జిల్లా ప్రధాన కార్యదర్శిగా

నన్నెబోయిన రవి యాదవ్.

సూర్య ఇల్లందకుంట:

అఖిల భారత యాదవ మహాసభ కరీంనగర్ జిల్లా ప్రధాన కార్యదర్శిగా ఇల్లందకుంట మండలం లక్ష్మాజీపల్లి గ్రామానికి చెందిన సీనియర్ నాయకుడు సింగిల్ విండో డైరెక్టర్ నన్నెబోయిన రవియాదవ్ ను జిల్లా అధ్యక్షులు నాగారపు సత్యనారాయణ యాదవ్ నియామక పత్రం జారీ చేశారు ఈ సందర్భంగా ఈ సందర్భంగా నన్నెబోయిన రవియాదవ్ ను శాలువాతో ఘనంగా సత్కరించారు అనంతరం ఆయన మాట్లాడుతూ నా నియామకానికి కృషి చేసిన మంచాల పోశాలు యాదవ్ రాష్ట్ర యువజన విభాగం ప్రధాన కార్యదర్శి మారం తిరుపతి యాదవ్ రాష్ట్ర నాయకులు భాషవేన మల్లేష్ యాదవ్ రాష్ట్ర ఉపాధ్యక్షురాలు చల్ల పద్మ గీతాంజలి హుజరాబాద్ నియోజకవర్గ అన్ని మండలాల అధ్యక్షులు గడ్డి రాములు యాదవ్ గిరవేన శ్రీనివాస్ యాదవ్ బద్దుల రాజకుమార్ యాదవ్ పోతరబోయిన రాజయ్య యాదవ్ మర్రి స్వామి యాదవ్ హుజురాబాద్ నియోజకవర్గం యాదవ కుల బాంధవులు అన్న తమ్ముళ్లకు అక్కాచెల్లెళ్లకు పేరుపేరునా ప్రత్యేక ధన్యవాదాలు తెలియజేస్తూ నాపై నమ్మకం ఉంచి నన్ను అఖిల భారత యాదవ మహాసభ కరీంనగర్ జిల్లా ప్రధాన కార్యదర్శిగా నియమించినందుకు అనునిత్యం యాదవ సంఘం అభివృద్ధికి కృషిచేస్తూ సమాజంలో అర్ధసంచార జాతులుగా సామాజిక వెనుకబాటు స్థానంలో ఉన్న నా యాదవ సమాజాన్ని జాగృతం చేస్తూ యాదవుల సంక్షేమానికి పాటుపడుతానని పేర్కొన్నారు ఈ కార్యక్రమంలో యాదవ సంఘం నాయకులు తదితరులు పాల్గొన్నారు.

తెలంగాణలో బిఆర్ఎస్ పార్టీ గడువు ముగిసింది

- కాంగ్రెస్ పార్టీ సిరిసిల్ల నియోజకవర్గం ఇంచార్జ్ కేకే మహేందర్ రెడ్డి

సూర్య రాజన్న సిరిసిల్ల.

తెలంగాణ రాష్ట్రంలో బిఆర్ఎస్ పార్టీ గడువు ముగిసిందని,ఆ పార్టీకి వారంటీ గ్యారెంటీ ఇకమీదట లేదని కాంగ్రెస్ పార్టీ సిరిసిల్ల నియోజకవర్గ ఇన్చార్జ్ కేకే మహేందర్ రెడ్డి అన్నారు.సిరిసిల్ల లోని ఆయన ప్రెస్ క్లబ్ లో శుక్రవారం జరిగిన విలేకరుల సమావేశంలో ఆయన పాల్గొని మాట్లాడుతూ మంత్రి కేటీఆర్ ఇటీవల గంభీరావుపేట పర్యటనలో మాట్లాడిన భాష సరైంది కాదని అలాంటి సంస్కారాన్ని కాంగ్రెస్ పార్టీ మాకు నేర్పలేదని అన్నారు.ప్రజలు ప్రభుత్వం చేస్తున్న మోసాలను గ్రహించారని రాబోయే ఎన్నికల్లో సరైన బుద్ధి చెబుతారని ఆయన పేర్కొన్నారు. కాంగ్రెస్ పార్టీ ప్రవేశపెట్టిన 6 గ్యారంటీ పథకాలను చూసి మంత్రి కేటీఆర్ కు పిచ్చిలేసినట్లు అవుతుందని ఎద్దేవా చేశారు. సిరిసిల్ల నియోజకవర్గ ప్రజల కోసమే పుట్టానని వలస రాలేనని కేటీఆర్ అనడం హాస్యాస్పదమన్నారు. కాంగ్రెస్ పార్టీకి వారెంటీ గ్యారెంటీ లేదని అనే అర్హత మంత్రి కేటీఆర్ కు లేదన్నారు.సిరిసిల్ల నియోజకవర్గంలో కేటీఆర్ ఏం అభివృద్ధి చేశాడో ఆత్మ పరిశీలన చేసుకోవాలని కేకే మహేందర్ రెడ్డి అన్నారు. సోనియా గాంధీ ఇచ్చిన తెలంగాణలో ఉంటూ కెసిఆర్ కుటుంబం బతుకుతుందని,ఎన్నికల్లో ఇచ్చిన హామీలు తుంగలో తొక్కారని విమర్శించారు. రాజన్న సిరిసిల్ల జిల్లా ఏర్పడటానికి సిరిసిల్ల ప్రజల ఉద్యమమే కారణమన్నారు. సిరిసిల్లలో చెట్లు,రోడ్లు,లైట్లు తప్ప ఏం అభివృద్ధి చేశాడో కేటీఆర్ చెప్పాలని,వర్షాలు పడితే సగం పట్టణం నీటిలో మునుగుతుందని ఆయన అన్నారు. బతుకమ్మ చీరలతో డయింగ్ సైజింగ్ పరిశ్రమను దెబ్బతీసిన ఘనత కేటీఆర్ కె దక్కుతుందని ఆరోపించారు. రాష్ట్రంలో ఉద్యోగులకు సరైన సమయంలో జీతాలు ఇవ్వలేని ప్రభుత్వం టిఆర్ఎస్ ప్రభుత్వమేనని ఆయన విమర్శించారు.ఈ సమావేశంలో పట్టణ కాంగ్రెస్ అధ్యక్షులు చొప్పదండి ప్రకాష్,బ్లాక్ కాంగ్రెస్ అధ్యక్షులు సూరదేవరాజు,జిల్లా మహిళా కాంగ్రెస్ అధ్యక్షురాలు కామిని వనిత,వేల్మూల స్వరూప, నాగుల సత్యనారాయణ గౌడ్,ఆకునూరి బాలరాజు, గోనె ఎల్లప్ప పాల్గొన్నారు.

వినాయకుని ప్రత్యేక పూజలు పాల్గొన్న కొనుగోటి శ్రీనివాసరావు

సూర్య ఎండపల్లి

మండలంలోని రాజారాం పల్లి గ్రామంలో ఆదర్శ యూత్ వినాయక నవరాత్రి ఉత్సవాలలో భాగంగా శుక్రవారం బి ఆర్ ఎస్ సీనియర్ రాష్ట్ర నాయకుడు పొనుగోటి శ్రీనివాసరావు , విఘ్నేశ్వరుని దర్శించుకున్నారు . అనంతరం ఆదర్శ యూత్ సభ్యులు శ్రీనివాసరావును సన్మానించారు.

వినాయక విగ్రహాలకు వినతి పత్రం ఇచ్చిన ఆశ వర్కర్లు

సూర్య రాజన్న సిరిసిల్ల.

ప్రభుత్వం తమ సమస్యలను పరిష్కరించే విధంగా ప్రభుత్వానికి కనువిప్పు కలిగించాలని కోరుతూ వినాయకుని విగ్రహానికి ఆశా వర్కర్లు వినతి పత్రం అందజేశారు. శుక్రవారం స్థానిక అంబేద్కర్ చౌక్ వద్ద ధర్నాలో ఉన్న ఆశా వర్కర్లు నిమజ్జనానికి తరలి వెళ్తున్న వినాయక విగ్రహాలకు వినతి పత్రాలు అందజేశారు.ఆశా వర్కర్లకు తమకు ఫిక్స్ వేతనం 18000 అమలు చేయాలని , పి.యఫ్ , ఈ.యస్.ఐ తోపాటు ఉద్యోగ భద్రత కల్పించాలని,ప్రమాద బీమా సౌకర్యం,రిటైర్మెంట్ బెనిఫిట్స్ అందించాలనే డిమాండ్లతో సెప్టెంబర్ 25 నుండి ప్రారంభమైన నిరవధిక సమ్మె శుక్రవారంతో ఐదో రోజుకు చేరుకుంది. ఈ సందర్భంగా ఆశా యూనియన్ జిల్లా అధ్యక్షురాలు బదవేణి మంజుల మాట్లాడుతూ గత 5 రోజులుగా సమ్మె చేస్తున్న కూడా ప్రభుత్వం ఇప్పటివరకు ఎలాంటి చర్యలు చేపట్టకుండా నిర్లక్ష్యంగా వ్యవహరిస్తుందన్నారు. వైద్య ఆరోగ్యశాఖ మంత్రి హరీష్ రావు రాష్ట్రంలో ఆశా వర్కర్లకు ఎక్కడ లేని వేతనాలను ఇస్తున్నామని మీటింగ్ లలో మాట్లాడు తున్నారని, కానీ పక్క రాష్ట్రం ఆంధ్ర ప్రదేశ్ లో ఆశా వర్కర్లకు ఫిక్స్ వేతనం ఇస్తున్న విషయం గమనించాలన్నారు. ఇప్పటికైనా ప్రభుత్వం ఆశా వర్కర్ల సేవలను గుర్తించి వెంటనే మా డిమాండ్లను పరిష్కరించాలని,లేకుంటే పెద్ద ఎత్తున ఆందోళన పోరాటాలు చేపడుతామని,అవసరమైతే ఎక్కడికి అక్కడ ప్రజాప్రతినిధులను అడ్డుకుంటామని హెచ్చరించారు.ఈ కార్యక్రమంలో ఆశా యూనియన్ కార్యదర్శి జయశీల , లత , గాయత్రి , చంద్రకళ , లావణ్య , హెప్సి , రుచిత , దేవలక్ష్మి , రేణుక , పద్మ , లక్ష్మి , వనిత , వరలక్ష్మి , స్వప్న , రజిత , రుక్మిణి ఆశా వర్కర్లు పాల్గొన్నారు.

రైతుకు భరోసా

- గుండారపు కృష్ణారెడ్డి

సూర్య ,ఎల్లారెడ్డిపేట

ఎల్లారెడ్డిపేట ప్రాథమిక సహకార సంఘం ఆధ్వర్యంలో రైతుకు భరోసా కార్యక్రమాన్ని శుక్రవారం ఏర్పాటు చేశారు. సింగిల్ విండో చైర్మన్ గుండారపు కృష్ణారెడ్డి మాట్లాడుతూ... సీజన్ కు సంబంధించిన విత్తనాలను ఎరువులను రైతులకు కురత లేకుండా అందజేస్తామని తెలిపారు. టేస్ క్యాబ్ చైర్మన్ కొండూరి రవీందర్రావు సహకారంతో స్వల్ప దీర్ఘకాలిక , రుణాలను పెద్ద ఎత్తున అందజేశామని తెలియజేశారు.సర్వేపల్లి లోని పెట్రోల్ డీజిల్ బంకును త్వరలో పునః ప్రారంభిస్తామని తెలిపారు. ఎల్లారెడ్డిపేట సహకార సంఘం ఎ కేటగిరిలో రావడం చాలా సంతోషంగా ఉందని రైతులకు ప్రత్యేక కృతజ్ఞతలు చేశారు. ఈ కార్యక్రమంలో సంఘ వైస్ చైర్మన్ జంగిటి సత్తయ్య, డైరెక్టర్లు వెంకట నరసింహారెడ్డి, దొమ్మాటి నర్సయ్య, గోగూరి ప్రభాకర్ రెడ్డి, కస్తూరి రామచంద్రారెడ్డి, కనకట్ల సుధాకర్, కోనేటి ఎల్లయ్య, ల్యాగల సతీష్ లతో బాటుగా ఎగదండి శ్రీనివాస్ లంబ సత్తయ్య, రైతులు పెద్ద ఎత్తున పాల్గొన్నారు.

రుణాలు చెల్లించి సహకార సంఘం అభివృద్ధికి కృషి చేయాలి

సింగిల్ విండో చైర్మన్ జంగ వెంకటరమణారెడ్డి

సూర్య చిగురు మామిడి...

చిగురుమామిడి మండల ప్రాథమిక వ్యవసాయ సహకార సంఘం సొసైటీ రైతులు తీసుకున్న రుణాలను సకాలంలో చెల్లించి సహకార సంఘం అభివృద్ధికి కృషి చేయాలని సింగిల్ విండో చైర్మన్ జంగా వెంకటరమణారెడ్డి తెలిపారు. శుక్రవారం మండల సింగిల్విండో ఆధ్వర్యంలో అర్ధ వార్షిక మహాసభ చైర్మన్ వెంకటరమణారెడ్డి అధ్యక్షతన నిర్వహించారు.గత యాసంగి సీజన్ ల్లో 1,78,522.80క్వింటాళ్ల వరి ధాన్యాన్ని కొనుగోలు చేసినట్లు చైర్మన్ తెలిపారు.సంఘంలో మొత్తం 459మంది సభ్యులకు గాను 2కోట్ల 88లక్షల 46వేల రూపాయలు ఋణమాఫీకి అర్హులై ఉండగా వీరిలో 330మంది సభ్యులకు గాను 1కోటి 95లక్షల 39వేయిల రూపాయలు ఋణమాఫీ వచ్చిందన్నారు.ఇంకా 129మంది సభ్యులకు గాను 93లక్షల 7వేల రూపాయలు ఋణమాఫీ రావలసి ఉందన్నారు. సంఘ

సభ్యులకు దాదాపుగా 7కోట్ల రూపాయలను క్రాప్ లోన్ తోపాటు 2కోట్ల దీర్ఘ కాలిక రుణాలను,61లక్షల రూపాయల కర్షక మిత్రలోన్ ద్వారా రైతులకు ఇవ్వడం జరిగిందన్నారు. ఎరువుల వ్యాపారం చిగురుమామిడి, ఇందుర్తి,రేకొండ సెంటర్ ల ద్వారా 11,870యూరియ బస్తాలను, 534.15 మెట్రిక్ టన్నుల యూరియాను రైతులకు అందించడం జరిగిందన్నారు.రైతులు తీసుకున్న రుణాలను సకాలంలో చెల్లించి ప్రాథమిక వ్యవసాయ సహకార సంఘం అభివృద్ధికి కృషి చేయాలని సింగిల్ విండో చైర్మన్ జంగా వెంకటరమణ రెడ్డి కోరారు. రైతులు కోళ్ల పరిశ్రమగాని,ఇతర వ్యాపారాలకుగాని రుణాలు తీసుకొని ఆర్థికంగా అభివృద్ధి చెందాలని పిలుపునిచ్చారు.సంఘ ఋణాలు సకాలంలో చెల్లించి సంఘ అభివృద్ధికి తోడ్పడగలరని అధ్యక్షులు తెలిపారు.ప్రస్తుతం సంఘం లాభాల్లో ఉన్న దృష్ట్యా రైతులందరికీ ఉపయోగ పడే విధంగా గోదాం నిర్మాణము కోసం స్థల సేకరణకు తీర్మానం చేయడం జరిగిందన్నారు. హుస్నాబాద్ శాసనసభ్యులు సతీష్ కుమార్ సహకారంతో సంఘాన్ని మరింత అభివృద్ధి చేయడానికి కృషి చేస్తామని తెలిపారు. ఇదే స్ఫూర్తితో, పాలకవర్గ సహాయంతో సంఘ సభ్యులు, రైతులు మండల పరిదిలోని ప్రజాప్రతినిధుల సహకారంతో సంఘంను అభివృద్ధి భాటలో నడిపిస్తామని సంఘ అధ్యక్షులు జంగ వెంకట రమణారెడ్డి అర్ధవార్షిక సభకు తెలియజేసినారు.ఈ సమావేశంలో సంఘ ఉపాధ్యక్షులు కరివేద మహేందర్ రెడ్డి,సంఘ డైరెక్టర్లు చాడ శ్రీధర్ రెడ్డి, మాచమల్ల లక్ష్మి, అందే స్వామి, పోతరవేని శ్రీనివాస్ యాదవ్, కూతురు రవీందర్ రెడ్డి, తాళ్లపల్లి తిరుపతి, పెరాల లక్ష్మి, రైతు బంధు సమితి జిల్లా కమిటీ సభ్యులు సాంబారి కొమురయ్య, కేడీసీసీ మేనేజర్ అనిత, సొసైటీ సీఈఓ నర్సయ్య, సంఘ సభ్యులు,రైతులు, కార్యాలయ సిబ్బంది పాల్గొన్నారు.

ప్రభుత్వ ఆసుపత్రులో పనిచేస్తున్న కార్మికుల పెండింగ్ జీతాలు ఇవ్వాలి

సూర్య కరీంనగర్ టౌన్

ప్రభుత్వాసుపత్రి వర్కర్స్ ఎంప్లాయిస్ యూనియన్ (TUCC అనుబంధం) ఆధ్వర్యంలో కరీంనగర్ జిల్లాలో ప్రభుత్వ ప్రధాన హాస్పిటల్ పరిధిలోని పనిచేస్తున్న కాంట్రాక్ట్, శానిటేషన్, పేషంట్ కేర్, సెక్యూరిటీ కార్మికుల పెండింగ్ లో ఉన్న జీతాలు ఇవ్వాలని, ఇతర సమస్యలు పరిష్కరించాలని ఆస్పత్రి ఆర్ ఎం ఓ జ్యోతికి వినతి పత్రం ఇవ్వడం జరిగినది.ఈ సందర్భంగా ట్రేడ్ యూనియన్ కోఆర్డినేషన్ సెంటర్ టియుసీసీ జాతీయ కమిటీ సభ్యులు బండారి శేఖర్ మాట్లాడుతూ ప్రభుత్వ ఆసుపత్రిలో పనిచేస్తున్న కార్మికులకు రెండు నెలలు పెండింగ్ జీతాలు ఇవ్వాలని ఇతర సమస్యలు పరిష్కరించాలని డిమాండ్ చేశారు. అక్టోబర్ 5నా హాస్పటల్ నుండి కలెక్టరేట్ వరకు ర్యాలీ తీసి ధర్నా చేస్తామని హెచ్చరించారు. పెండింగ్ జీతాలు ఇవ్వాలని ఏజిల్ సంస్థ యాజమాన్యం శ్యామ్ సుందర్ గారితో ఫోన్ లో మాట్లాడితే మాకు గత నాలుగు నెలలుగా బడ్జెట్ రావడం లేదని, బడ్జెట్ రాకున్నా అగ్రిమెంట్ ప్రకారం మూడు నెలలు వరకు పెండింగ్ లేకుండా కార్మికుల జీతాలు ఇవ్వడం జరిగిందని అన్నారు. రాష్ట్ర ప్రభుత్వం బడ్జెట్ ఇస్తానే ఇస్తాము పెండింగ్ జీతాలు ఇవ్వగలుగుతామని లేదంటే ఇవ్వలేమని తేల్చారని అన్నారు. రాష్ట్ర ప్రభుత్వం తక్షణమే బడ్జెట్ విడుదల చేయాలని, బడ్జెట్ తో సంబంధం లేకుండా కార్మికుల జీతాలు ఇవ్వాలని డిమాండ్ చేశారు. కార్మికులు రెగ్యులర్ గా డ్యూటీ కి వచ్చిన కార్మికుల జీతాలు కట్ చేసి తక్కువగా వేస్తున్నారని ఆవేదన వ్యక్తం చేశారు. కార్మికుల అటెండన్స్ పై విచారణ జరిపి కార్మికులకు న్యాయం చేయాలనీ కోరారు. ఈ కార్యక్రమంలో ఆల్ ఇండియా యూత్ జిల్లా ప్రధాన కార్యదర్శి కే. బద్రి నేత, ఆస్పత్రి వర్కర్స్ యూనియన్ అధ్యక్షులు అరుణ్, కార్యదర్శి కళావతి, ఉపాధ్యక్షులు అంజలి, 10 ఆసుపత్రి నాయకులు పాల్గొన్నారు.

రాష్ట్రస్థాయి తైక్వాండో పోటీలకు పారమిత విద్యార్థి ఎంపిక,

సూర్య,కరీంనగర్ రూరల్

ఈ నెల 30 నుండి అక్టోబర్ 2 వరకు జగిత్యాలలో తెలంగాణ రాష్ట్ర తైక్వాండో అసోసియేషన్ ఆధ్వర్యంలో జరగనున్న సబ్ జూనియర్ రాష్ట్రస్థాయి తైక్వాండో పోటిలకు స్థానిక పద్మనగర్ పారమిత హెరిటేజ్ పాఠశాలకు చెందిన 4వ తరగతి విద్యార్థి రాచకొండ హవీష్ రాఘవ్ ఎంపికయ్యాడని పాఠశాల చైర్మన్ డా. ప్రసాదరావు తెలిపారు.రాష్ట్రస్థాయి తైక్వాండో పోటిలకు ఎంపికైన రాచకొండ హవీష్ రాఘవ్ ను శుక్రవారం చైర్మన్ డాఎ ఇ ప్రసాదరావు అభినందించారు. ఈ కార్యక్రమం లో డైరెక్టర్లు ప్రసూన,అనూకర్ రావు, రాకేష్, వి.యు.యం. ప్రసాద్, వినోద్ రావు, హన్మంతరావు, ప్రధానోపాధ్యాయులు రితేష్ మెహతా, ప్రోగ్రాం హెడ్ గోపీకృష్ణ , సమన్వయకర్తలు రాము,రబీంద్ర పాత్రో,హరిప్రియ,సరిత పి.ఇ.టి. లు గోలి సుధాకర్,సరిగోమ్ముల రాజు పాల్గొన్నారు.

జాతీయ స్థాయి ప్రవేశ పరీక్ష అర్హత సాధించిన సైనిక్ స్కూల్ విద్యార్థి

సూర్య చొప్పదండి

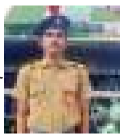

సాంఘీక సంక్షేమ గురుకుల సైనిక పాఠశాల, కళాశాల విద్యార్థి మల్యాల ప్రణయ్ జాతీయ స్థాయి ప్రవేశ పరీక్ష ఫలితాల్లో ఉత్తీర్ణత సాధించి ఎస్ ఎస్ బి ఇంటర్వ్యూ కు ఎంపికైనట్లు ప్రిన్సిపాల్ సి హెచ్. లచ్చయ్య తెలిపారు. చొప్పదండి మండలం కొలిమికుంట గ్రామానికి చెందిన మల్యాల ప్రణయ్ ది వ్యవసాయ కుటుంబం కాగా యుపిఎస్సి ప్రతిష్టాత్మకంగా సెప్టెంబర్ లో నిర్వహించిన ఎన్డిఏ జాతీయ స్థాయి ప్రవేశ పరీక్ష ఫలితాల్లో ఉతీర్ణత సాధించి జనవరి లో జరిగే ఎస్ఎస్బి ఇంటర్వ్యూస్ కి ఎంపిక అయ్యాడు.కాగా 2018 లో ఏర్పడినటువంటి సైనిక పాఠశాలలో ఇప్పటివరకు 24 మంది విద్యార్థులు ఎన్డిఏ పరీక్షలో అర్హత సాధించి ఎస్ఎస్బి ఇంటర్వ్యూకు ఎంపిక అయ్యారు.అందులో ఇద్దరు విద్యార్థులు పి.అశోక్ సాయి, ఏ. ఉమాకాంత్ లు ఎస్ఎస్బి ఇంటర్వ్యూ లో ఉత్తమ ప్రతిభ కనబరిచి భారత దేశ వైమానిక ధళానికి ఎంపికై కమిషన్డ్ ఆఫీసర్స్ గా విధులు నిర్వహిస్తున్నారు. ప్రస్తుతం ఎస్ఎస్బి ఇంటర్వ్యూ కు పన్నెండవ తరగతి విద్యార్థి మల్యాల ప్రణయ్ ఎంపిక కావడం పట్ల సాంఘీక సంక్షేమ గురుకుల విద్యాలయాల సంస్థల సెక్రటరీ డాక్టర్.ఈ. నవీన్ నికోలస్ హర్షం వ్యక్తం చేస్తూ విద్యార్థిని అభినందించారు.విద్యార్థుల విజయానికి కృషి చేస్తున్న కళాశాల ప్రిన్సిపాల్ సి.హెచ్. లచ్చయ్య, ఎన్డిఏ అధ్యాపక బృందాన్ని కళాశాల సిబ్బంది లను సెక్రటరీ అభినందించారు.

రాష్ట్రంలో మొదటి స్థానంలో కరీంనగర్ గ్రంథాలయాన్ని తీర్చిదిద్దినం

జిల్లా గ్రంథాలయ సంస్థ చైర్మన్ పొన్నం అనిల్ కుమార్ గౌడ్

సూర్య కరీంనగర్ ప్రతినిధి

రాష్ట్రంలో కరీంనగర్ గ్రంథాలయాన్ని మొదటి స్థానంలో తీర్చిదిద్దినామని జిల్లా గ్రంథాలయ సంస్థ చైర్మన్ పొన్నం అనిల్ కుమార్ గౌడ్ అన్నారు. కరీంనగర్ జిల్లా గ్రంథాలయ సంస్థ చైర్మన్ గా పదవీ బాధ్యతలు స్వీకరించి ఒక సంవత్సరం పూర్తి అయిన సందర్భంగా ఈ సంవత్సర కాలంలో చేసిన అభివృద్ధి కార్యక్రమాలపై పత్రికా సమావేశం ఏర్పాటు చేసినారు. ఈ సందర్భంగా ఆయన మంత్రి గంగుల కమలాకర్ ప్రణాళికా సంఘం ఉపాధ్యక్షులు బోయినపల్లి వినోద్ కుమార్ కి ప్రత్యేక ధన్యవాదాలు తెలియ చేశారు.ఇప్పటివరకు సహకరించిన అధికారులకు, మీడియా మిత్రులకు, బీ ఆర్ పార్టీ నాయకులకు ప్రత్యేక ధన్యవాదాలు తెలియ చేశారు.ఈ సందర్భంగా గ్రంథాలయ కార్యదర్శి అనిశెట్టి సరిత, సిబ్బంది కేక్ కట్ చేపించి శాలువాతో సన్మానించి శుభాకాంక్షలు తెలియచేశారు.పిల్లలు అందరితో ఈ సంవత్సరం చేసిన పనులపై ఇక ముందు చేయాల్సిన పనులపై చర్చించి స్వీట్లు పంచి పెట్టారు.సంవత్సర అభివృద్ధి పై నివేదికను విడుదల చేశారు.

ఇల్లందకుంటలో స్వచ్ఛ సర్వేక్షన్

సూర్య ఇల్లందకుంట:

ఇల్లందకుంట గ్రామంలో శుక్రవారం గ్రామ సర్పంచ్ కంకణాల శ్రీలత సురేందర్ రెడ్డి ఎంపీడీవో శంకర్ ఆధ్వర్యంలో స్వచ్ఛ సర్వేక్షన్ కార్యక్రమం చేపట్టారు ఈ సందర్భంగా ప్రభుత్వం చేపట్టిన ఈ కార్యక్రమంలో ప్రతిరోజు ఏదో ఒక ప్రాంతాన్ని ఎంచుకొని పాత దేవాలయాలు విద్యాలయాలు రోడ్లు పరిసర ప్రాంతాలలో శుభ్రత పరిశుభ్రత కార్యక్రమం నిర్వహిస్తున్నామని అందులో భాగంగా ఇల్లందకుంట శ్రీ సీతారామచంద్ర స్వామి ఆలయ ప్రాంగణంలో ఈ కార్యక్రమం నిర్వహించారు ఈ కార్యక్రమంలో ఐకెపి ఎపిఎం రమాదేవి గ్రామ కార్యదర్శి అంకుస్ మహిళ సంఘాల మహిళలు గ్రామపంచాయతీ సిబ్బంది దేవాలయ సిబ్బంది రాజయ్య మోహన్ పాల్గొన్నారు

ఆశా వర్కర్లకు మద్దతు పలికిన సిపిఐ నాయకులు

సూర్య గన్నేరువరం

గన్నేరువరం మండల కేంద్రంలో ఆశా వర్కర్లు నిరసన కార్యక్రమం చేపట్టడం జరిగింది. ఇట్టి కార్యక్రమానికి భారత కమ్యూనిస్టు పార్టీ నాయకులు సంపూర్ణ మద్దతు తెలపడం జరిగింది. వారు మాట్లాడుతూ పెంచిన జీతాలను వెంటనే అమలు చేయాలని ప్రభుత్వాన్ని డిమాండ్ చేశారు. కనీస పనికి కనీస వేతనం ఇవ్వాలని ఆశలకు పని భారం తగ్గించాలి .కేంద్రం చెల్లించిన కరోనా రిస్క్ అలావెన్స్ నెలకు వెయ్యి చొప్పున పాదారునెలల బకాయి డబ్బులు వెంటనే చెల్లించాలి పారితోషికం లేని అదనపు పనులు ఆశలతో చేయించకూడదుఅని 32రకాల రిజిస్టర్స్ ను వెంటనే ప్రింట్ చేసి ప్రభుత్వం సప్లై చేయాలి అని అన్నారు .ప్రసూతి సెలవులు పైన సర్క్యులర్ జారీ చేయాలి పెరుగుతున్న ధరలకు అనుగుణంగా ఆశలకుఇస్తున్న పారితోషికాలను 18,000 పెం చి ఫిక్స్ వేతనం నిర్ణయించాలి అని ప్రభుత్వాన్ని డిమాండ్ చేశారు.అనంతరం తహిసల్దార్ ఆఫిస్ లో వినతిపత్రం ఇవ్వడం జరిగింది. ఇట్టి కార్యక్రమంలో మండల కార్యదర్శి కాంతల అంజిరెడ్డి,సహాయ కార్యదర్శి చొక్కల శ్రీశైలం, మండల నాయకులు కూన మల్లయ్య, శ్రీనివాస్, సాగర్ రెడ్డి, ఆశ వర్కర్ల సంఘం అధ్యక్షులు రజియా, జి మంజుల ,ఎన్ పుష్పలత, బి సునీత, పి శ్యామల, ఎస్ లావణ్య ,డి రేణుక, కే సుజాత ,కవిత, రేణుక ,విజయలక్ష్మి ,మంగ ప,ద్మ తదితరులు పాల్గొన్నారు.

ఆయిల్ ఫామ్ పంట సాగు పై అవగాహన

సూర్య ఇల్లందకుంట

ఇల్లందకుంట రైతు వేదికలో గురువారం వ్యవసాయ శాఖ ఆధ్వర్యంలో రైతులకు ఆయిల్ ఫామ్ పంట సాగుపై అవగాహన కల్పించారు ఈ సందర్భంగా వ్యవసాయ శాఖ అధికారులు మాట్లాడు తూ ఆయిల్ ఫామ్ పంట సాగు రైతులకు అధిక దిగుబడిని ఇస్తుందని రాష్ట్ర ప్రభుత్వం ఆయిల్ ఫామ్ పంట సాగుకు సబ్సిడీని కూడా కల్పిస్తుందని అన్నారు రైతులు ఈ అవకాశాన్ని సద్వినియోగం చేసుకోవాలని పేర్కొన్నారు ఈ కార్యక్రమంలో గ్రామ సర్పంచ్ కంకణాల శ్రీలత సురేందర్ రెడ్డి ఇల్లందకుంట సొసైటీ వైస్ చైర్మన్ కందాల కొమురెల్లి ఏఈఓ తిరుపతి రైతులు తదితరులు పాల్గొన్నారు

పారిశుద్ధ కార్మికులకు వైద్య పరీక్షలు

సూర్య ఇల్లందకుంట:

ఇల్లందకుంట ప్రాథమిక వైద్య ఆరోగ్య కేంద్రం డాక్టర్ వి తులసి దాస్ ఆధ్వర్యంలో పారిశుద్ధ కార్మికు లకు వైద్య పరీక్షలు నిర్వహిం చారు స్వచ్ఛతాహి సేవ కార్యక్రమంలో భాగంగా మండలంలోని 18 గ్రామాలలోని కార్మికులకు ఉచిత హెల్త్ క్యాంపు నిర్వహించి మందులు పంపిణీ చేశారు సీజనల్ వ్యాధులపై అవగాహన కల్పించారు ఏవైనా ఆరోగ్య సమస్యలు ఉంటే ఆరోగ్య కేంద్రంలో అన్ని రకాల పరీక్షలు ఉచితంగా చేయనున్నట్లు తెలిపారు ఈ కార్యక్రమంలో గ్రామ సర్పంచ్ కంకణాల శ్రీలత సురేందర్ రెడ్డి ఎంపీ డి వో శంకర్ జిల్లా స్వచ్ఛభారత్ మిషన్ కోఆర్డినేటర్ కిషన్ స్వామి ఎంపీ ఓ వెంకటేశ్వర్లు హెల్త్ ఎడ్యుకేటర్ మోహన్ రెడ్డి సిహెచ్ఓ వి శ్యామల హెచ్ఆర్ అనిత ఏఎన్ఎంలు ఆశ వర్కర్లు వైద్య సిబ్బంది తదితరులు పాల్గొన్నారు.