visit us @ https://www.suryaepaper.com

# సూర్య

నేటి దినపత్రిక

www.suryaa.com

మంగళవారం | 17 మార్చి 2026 | హైదరాబాద్

సంపుటి 19 | సంచిక 148 | పేజీలు 10+8 | వెల: రూ. 6.50

Published from Hyderabad, Visakhapatnam, Rajahmundry, Vijayawada, Guntur, Nellore, Tirupati, Kadapa, Kurnool, Anantapuram, Warangal, Karimnagar, Nalgonda, Chennai, Bangalore, Mumbai, New Delhi


అనుగ్రహం

శ్రీ విశ్వావసు నామ సంవత్సరం : ఉత్తరాయణం - శిశిర రుతువు, ఫాల్గుణ మాసం బహుళ పక్షం, త్రయోదశి ఉ.8.11 శతభిషం తె.5.40, వర్జ్యం మ.12.35 నుంచి 2.13 వరకు
రాహుకాలం మ.3.00 నుంచి 4.30 వరకు దుర్ముహూర్తం ఉ.8.41 నుంచి 9.28 వరకు తిరిగి రా.10.58 నుంచి 11.47 వరకు

### అసెంబ్లీ ఆవరణలో

## తెలంగాణ తల్లి విగ్రహం

- ఆవిష్కరించిన గవర్నర్ శివ ప్రతాప్ శుక్లా
- సీఎం, పలువురు ప్రముఖులు హాజరు

3 లో

తెలంగాణ శాసనసభ ఆవరణలో నూతనంగా ఏర్పాటు చేసిన 'తెలంగాణ తల్లి' విగ్రహాన్ని గవర్నర్ శివ ప్రతాప్ శుక్లా అసెంబ్లీ ఆవరణలో వైభవంగా ఆవిష్కరించారు. ఈ కార్యక్రమంలో ముఖ్యమంత్రి రేవంత్ రెడ్డి, డిప్యూటీ సీఎం మల్లు భట్టి విక్రమార్క, మంత్రులు, రాష్ట్ర ప్రముఖులు పాల్గొన్నారు.

### 30 వరకు అసెంబ్లీ బడ్జెట్

## సమావేశాలు

- బడ్జెట్ సమావేశాల నిర్వహణపై బీఏసీ నిర్ణయం
- మార్చి 19న ఉగాది పండుగ నాడు అసెంబ్లీకి సెలవు
- 20న అసెంబ్లీలో రాష్ట్ర వార్షిక బడ్జెట్‌ను ప్రవేశపెట్టనున్న డిప్యూటీ సీఎం భట్టి విక్రమార్క

3 లో

తెలంగాణ రాష్ట్ర శాసనసభ బడ్జెట్ సమావేశాల నిర్వహణపై రాష్ట్ర ప్రభుత్వం కీలక నిర్ణయం తీసుకుంది. 2026-27 ఆర్థిక సంవత్సరానికి సంబంధించిన ఈ సమావేశాలను మార్చి 16 నుండి మార్చి 30వ తేదీ వరకు నిర్వహించాలని బీఏసీ సమావేశంలో నిర్ణయించారు. సోమవారం నాడు ఉభయ సభలను ఉద్దేశించి గవర్నర్ శివ ప్రతాప్ శుక్లా ప్రసంగంతో సమావేశాలు ప్రారంభమయ్యాయి.

### ప్రతి ఒక్కరూ అభివృద్ధిలో

## భాగస్వామి కావాలి

- ప్రతి వర్గానికి అభివృద్ధి ఫలాలు అందించడమే లక్ష్యం
- విజన్-2047 ద్వారా 3 ట్రిలియన్ డాలర్ల ఆర్థిక వ్యవస్థకు రోడ్ మ్యాప్
- బయో ఆసియా సదస్సు ద్వారా రూ.1700 కోట్లు
- హైడ్రాతో రూ.60 వేల కోట్ల ప్రభుత్వ ఆస్తులను కాపాడాం
- శాసనసభ ఉభయసభలను ఉద్దేశించి గవర్నర్ శివప్రతాప్ శుక్లా ప్రసంగం

3 లో

రాష్ట్రంలోని ప్రతి పౌరుడు అభివృద్ధిలో భాగస్వామిగా ఉండేవిధంగా తెలంగాణ రాష్ట్ర బడ్జెట్ ఉంటుందని తెలంగాణ గవర్నర్ శివప్రతాప్ శుక్లా పేర్కొన్నారు. ప్రతి వర్గానికి అభివృద్ధి ఫలాలను అందించేందుకు రాష్ట్ర ప్రభుత్వం కట్టుబడి ఉందని తెలిపారు. తెలంగాణ శాసనసభ బడ్జెట్ సమావేశాలు సోమవారం నాడు అట్టహాసంగా ప్రారంభమయ్యాయి. అంతకుముందు అసెంబ్లీకి చేరుకున్న గవర్నర్ శివ ప్రతాప్ శుక్లాకు ముఖ్యమంత్రి రేవంత్ రెడ్డితో పాటు ఉప ముఖ్యమంత్రి మల్లు భట్టి విక్రమార్క, స్పీకర్ గడ్డం ప్రసాద్ కుమార్, శాసనమండలి చైర్మన్ గుత్తా సుఖేందర్ రెడ్డి, మంత్రులు ఘన స్వాగతం పలికారు. గవర్నర్ శివ ప్రతాప్ శుక్లా శాసనసభ ఆవరణలో నూతనంగా ఏర్పాటు చేసిన 'తెలంగాణ తల్లి' విగ్రహాన్ని ఆవిష్కరించారు. అనంతరం సభలోకి వెళ్లే ముందు గవర్నర్‌కు పోలీసులు గౌరవ వందనం సమర్పించారు. జాతీయ గీతాలాపన అనంతరం ఉభయ సభలను ఉద్దేశించి గవర్నర్ తన ప్రసంగాన్ని ప్రారంభించారు.

## ఫాస్టాగ్ ఏడాది పాస్ ధర పెంపు

- కొత్త ధరలు ఏప్రిల్ 1 నుంచి అమలు
- వినియోగదారుల జేబుకు చిల్లు

భారత జాతీయ రహదారుల ప్రాధికార సంస్థ-కీలక నిర్ణయం తీసుకుంది. ఫాస్టాగ్ యాన్యువల్ పాస్ ధర ఛార్జీలు పెంచుతూ నిర్ణయం తీసుకుంది. ప్రస్తుతం ఏడాదికి మూడు వేలుగా ఉన్న ఈ పాస్ ధరకు మరో రూ.75 పెంచింది. దీంతో రూ. 3075గా నిర్ణయించింది ఆ సంస్థ.

6 లో

## చిట్‌చాట్‌లు మాని అసెంబ్లీకి ప్రిపేర్ అయి రండి

**కాంగ్రెస్ ఎమ్మెల్యేలకు సీఎం రేవంత్ రెడ్డి సీరియస్ వార్నింగ్**

సోమవారం నాడు జరిగిన సీఎల్పీ సమావేశంలో సీఎం రేవంత్ రెడ్డి సీరియస్ అయ్యారు. సొంత పార్టీ ఎమ్మెల్యేలకు క్లాస్ తీసుకున్నారు. సభకు ప్రిపేర్ అయి రావాలని, చిట్‌చాట్‌లు మానేయాలన్నారు. అనవసరమైన విషయాలపై మాట్లాడొద్దని హెచ్చరించారు.

3 లో

సూర్య వెబ్‌సైట్

సూర్య ఈ - పేపర్

### స్త్రీనిధి కార్యకలాపాలపై

## మంత్రి సీతక్క సమీక్ష

**అవినీతి, అక్రమాలపై కఠిన చర్యలు తప్పవని హెచ్చరిక**

3 లో

మహిళల ఆర్థిక స్వావలంబనకు ముఖ్య వేదికగా నిలిచిన స్త్రీనిధి సంస్థ కార్యకలాపాలపై పంచాయతీ రాజ్ మరియు గ్రామీణాభివృద్ధి శాఖ మంత్రి డా. దనసరి అనసూయ సీతక్క సోమవారం సచివాలయంలో సమీక్ష సమావేశం నిర్వహించారు. స్త్రీనిధి ద్వారా మహిళా స్వయం సహాయక సంఘాలకు అందుతున్న రుణ సదుపాయాలు, వాటి పంపిణీ, తిరిగి చెల్లింపుల పరిస్థితి, సంస్థ పురోగతి తదితర అంశాలపై మంత్రి వివరాలు తెలుసుకున్నారు. అధికారులు సమీక్షలో వివరించిన ప్రకారం, గత ఆర్థిక సంవత్సరం (2024--25)లో స్త్రీనిధి ద్వారా రూ.1947 కోట్ల రుణాలు పంపిణీ చేయగా, ప్రస్తుత ఆర్థిక సంవత్సరం (2025--26)లో ఇప్పటికే రూ.2064 కోట్ల రుణాలు మహిళా సంఘాలకు అందజేశారు.

### ఇందిరమ్మ ఇళ్ల

## నిర్మాణానికి కార్యాచరణ

- క్యూర్ పరిధిలో మొదటి విడత అర్హులకే ఇళ్లు, అక్రమార్కులకు చెక్
- నివాసంలో లేని డబుల్ బెడ్ రూమ్ ఇళ్ల లబ్ధిదారులకు నోటీసులు
- ఏప్రిల్ 30 వరకు గడువు
- అనర్హుల స్థానంలో అర్హులకు కేటాయిస్తాం
- క్యూర్ పరిధిలో హౌసింగ్‌పై మంత్రులు శ్రీధర్‌బాబు, పొన్నంతో కలిసి మంత్రి పొంగులేటి సమీక్ష

2 లో

హైదరాబాద్,రంగారెడ్డి, సంగారెడ్డి, మేడ్చల్ మల్కాజిగిరి జిల్లాల క్యూర్ ( కోర్ అర్బన్ రీజియన్ ఎకానమీ) పరిధిలో ఇందిరమ్మ ఇండ్లను నిర్మాణానికి అవసరమైన కార్యాచరణను సిద్ధం చేయాలని రాష్ట్ర రెవెన్యూ, హౌసింగ్, సమాచార పౌర సంబంధాల శాఖ మంత్రి పొంగులేటి శ్రీనివాసరెడ్డి అధికారులను ఆదేశించారు. హైదరాబాద్ నగరంలో నివసించే పేద ప్రజల జీవనోపాధికి ఇబ్బంది లేకుండా స్థలాలను గుర్తించాలని సూచించారు.

### లాభాల్లో స్టాక్

## మార్కెట్లు

5 లో

- గత మూడు రోజులుగా స్టాక్ మార్కెట్ సూచీలు పతనం
- నేడు ట్రేడింగ్ చివరి గంటలో కొనుగోళ్ల జోరు
- మార్కెట్లకు అండగా నిలిచిన ఆటో, బ్యాంకింగ్ షేర్లు
- సెన్సెక్స్ 939, నిఫ్టీ 257 పాయింట్ల లాభంతో ముగింపు

### అంతా ఇంతే!

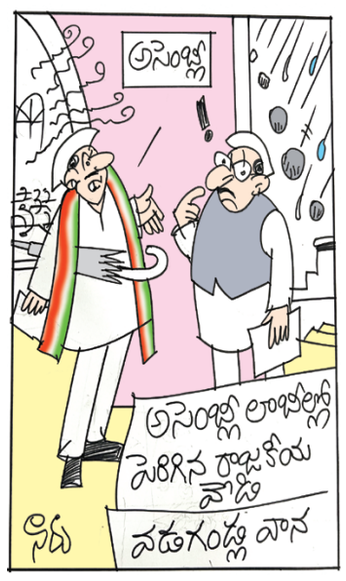


లోపల ప్రతిపక్షాల వేడిగాలి, బయట చల్లగాలి !

## చమురుపై ట్రంప్ కన్ను

6 లో

**ఖర్గ్ స్వాధీనానికి సన్నాహాలు**

యుద్ధం ప్రారంభమై, సుప్రీం లీడర్ ఆయతుల్లా అలీ ఖమేనీని అంతమొందించి రెండు వారాలు దాటినా.. ఇరాన్‌లో పాలనాయంత్రాంగం మాత్రం కొనసాగుతోంది. దీంతో వెనెజువెలా మాదిరిగానే ఇక్కడి వనరులపై పెత్తనం చేయాలన్న ట్రంప్ ఆశ తీరలేదు. అందుకే.. ఇరాన్ ఆర్థిక వ్యవస్థకు ఆయువుపట్టు అయిన ఖర్గ్ ఐలాండ్ పై కన్నేసిన అమెరికా అధ్యక్షుడు.. ఇప్పుడు ఏకంగా దాన్ని ఆక్రమించాలని ప్రణాళికలు చేస్తున్నారు.

### నేడు హైదరాబాద్‌లో నేషనల్

## మొబిలిటీ సమ్మిట్

3 లో

**పాల్గొననున్న మంత్రి పొన్నం ప్రభాకర్**

తెలంగాణ రాష్ట్ర రవాణా శాఖ ఆధ్వర్యంలో, ఎలెట్స్ టెక్నోమీడియా సంస్థ భాగస్వామ్యంతో, హైదరాబాద్ మెట్రో రైల్ సహకారంతో మార్చి నేడు హైదరాబాద్‌లోని నోవోటెల్ -- హైదరాబాద్ కన్వెన్షన్ సెంటర్ లో 2వ నేషనల్ మొబిలిటీ సమ్మిట్--2026 నిర్వహించనున్నారు. "అనే థీమ్‌తో ఈ సమ్మిట్ నిర్వహించబడుతోంది. ఈ సమ్మిట్ ప్రారంభ సమావేశానికి తెలంగాణ రాష్ట్ర రవాణా మరియు బీసీ సంక్షేమ శాఖ మంత్రి పొన్నం ప్రభాకర్ ముఖ్య అతిథిగా హాజరుకానున్నారు.

### ఓబీసీ సబ్ ప్లాన్

## చట్టం చేయాలి

- బీసీల రిజర్వేషన్స్‌కై రాజ్యాంగ సవరణ చేయాలి
- గత యాభై ఏళ్ళ పాలనలో బీసీలను పట్టించుకోని కాంగ్రెస్
- ప్రధాని మోడీతోనే బీసీలకు న్యాయం
- బీసీ బిల్లును సాధించి.. న్యాయం చేసేలా కృషి చేస్తా
- ఢిల్లీలో అఖిల భారత ఓబిసి సంక్షేమ సంఘం సమావేశంలో బీసీ నేత, ఎంపీ ఆర్. కృష్ణయ్య

2 లో

కేంద్రంలో ఓబీసీ చట్టం సబ్ ప్లాన్ చేయాలనీ జాతీయ బీసీ సంక్షేమ సంఘం అధ్యక్షులు, ఎంపీ ఆర్ కృష్ణయ్య డిమాండ్ చేశారు. సోమవారం ప్రధాని మోదీ హయాంలోనే చట్టసభలలో ఓబీసీల రిజర్వేషన్లు సాధించితీరుతామని బిజెపి రాజ్య సభ సభ్యులు ఆర్. కృష్ణయ్య ఉద్ఘాటించారు.

### పశ్చిమాసియాలో

## ఉద్రిక్తతలు

6 లో

- 5,500కుపైగా విమానాలు రద్దు
- రాజ్యసభలో వెల్లడించిన కేంద్ర మంత్రి రామ్మోహన్ నాయుడు

ఇజ్రాయెల్-అమెరికా, ఇరాన్‌ల మధ్య దాడులు, ప్రతిదాడులతో పశ్చిమాసియాలో ఉద్రిక్త పరిస్థితులు నెలకొన్నాయి. అగ్రరాజ్య స్థావరాలపై దాడుల పేరిట ఈ ప్రాంతంలోని దేశాలపై ఇరాన్ డ్రోన్లు, క్షిపణులను ప్రయోగిస్తోంది.

# ఇందిరమ్మ ఇళ్ల నిర్మాణానికి కార్యాచరణ

● క్యూర్ పరిధిలో మొదటి విడత ● అర్హులకే ఇళ్లు, అక్రమార్కులకు చెక్ ● నివాసంలో లేని డబుల్ బెడ్ రూమ్ ఇళ్ల లబ్ధిదారులకు నోటీసులు ● ఏప్రిల్ 30వరకు గడువు ● అనర్హుల స్థానంలో అర్హులకు కేటాయిస్తాం

● క్యూర్ పరిధిలో హౌసింగ్‌పై మంత్రులు శ్రీధర్‌బాబు, పొన్నంతో కలిసి మంత్రి పొంగులేటి సమీక్ష

తెలంగాణ బ్యూరో ప్రతినిధి : హైదరాబాద్,రంగారెడ్డి, సంగారెడ్డి, మేడ్చల్ మల్కాజిగిరి జిల్లాల క్యూర్ ( కోర్ అర్బన్ రీజియన్ ఎకానమీ) పరిధిలో ఇందిరమ్మ ఇండ్లను నిర్మాణానికి అవసరమైన కార్యాచరణను సిద్ధం చేయాలని రాష్ట్ర రెవెన్యూ, హౌసింగ్, సమాచార పౌర సంబంధాల శాఖ మంత్రి పొంగులేటి శ్రీనివాసరెడ్డి అధికారులను ఆదేశించారు. హైదరాబాద్ నగరంలో నివసించే పేద ప్రజల జీవనోపాధికి ఇబ్బంది లేకుండా స్థలాలను గుర్తించాలని సూచించారు. గౌరవ ముఖ్యమంత్రి రేవంత్ రెడ్డిగారి ఆలోచనలకు అనుగుణంగా పట్టణ ప్రాంతాల్లో ఇందిరమ్మ ఇళ్ల నిర్మాణానికి అత్యంత ప్రాధాన్యత ఇస్తున్నామని దీనికి తగ్గట్టుగా అధికారులు పనిచేయాలని ఆదేశించారు.

సోమవారం నాడు సచివాలయంలోని తన కార్యాలయంలో సహచర మంత్రులు శ్రీధర్ బాబు, అజారుద్దీన్, పొన్నం ప్రభాకర్‌లతో కలిసి క్యూర్ ఏరియాలో ఇందిరమ్మ ఇళ్ల నిర్మాణం, డబుల్ బెడ్ రూం ఇళ్ల పై సమీక్షా సమావేశం నిర్వహించారు. క్యూర్ పరిధిలో ఇందిరమ్మ ఇళ్లకు, అలాగే డబుల్ బెడ్ రూం ఇళ్లకు పారదర్శకంగా లబ్దిదారుల ఎంపిక ఉండాలని ఎలాంటి రాజకీయ వత్తిళ్లకు తలోగ్గవద్దని అధికారులకు స్పష్టమైన ఆదేశాలు జారీ చేశారు. డబుల్ బెడ్ రూం ఇళ్లు పొంది వాటిలో నివసించకుండా అద్దెకు ఇస్తున్నవారికి, ఏళ్ల తరబడి తాళాలు వేసి ఖాళీగా ఉంచుతున్నవారికి నోటీసులు జారీ చేయాలని , నోటీసులకు స్పందించని వారి ఇళ్లను రద్దు చేసి అర్హులైన పేదలకు కేటాయించాలని ఆదేశించారు. ఇప్పటి వరకు ఎంతమందికి నోటీసులు ఇచ్చారు, ఎంతమంది స్పందించారు అక్కడ నివాసం ఉండకపోవడానికి వారు చెప్పిన కారణాలపై ఆరా తీశారు. 2 బిహెచ్‌కే, జెఎన్ ఆర్.ఎమ్ తదితర పథకాల్లో ఇళ్లు పొంది నివాసం ఉండని ఇళ్లను మే 1వ తేదీ నుంచి పరిశీలించాలని అటువంటి వారికి నోటీసులు ఇచ్చి, స్పందించని పక్షంలో కేటాయింపులను రద్దు చేయాలని స్పష్టం చేశారు. నోటీసులపై స్పందించిన లబ్దిదారుల నుంచి బాండు పేపరుపై తాము ఇక్కడే నివాసం ఉంటామని లేదంటే రద్దు చేసే అధికారం ప్రభుత్వానికి అప్పగిస్తూ వారి నుంచి హామీ పొందాలని సూచించారు. ప్రభుత్వ నిబంధనలకు ఆమోదం తెలిపేలా అండర్ టేకింగ్ తీసుకోవాలని సూచించారు. నాలుగు జిల్లాల పరిధిలోగల కాలనీల్లో ముఖ్యంగా విద్యుత్, త్రాగునీరు, డ్రైనేజ్ వంటి కనీస వసతులను తప్పని సరిగా కల్పించాలని, ఈ విషయంలో జిహెచ్ ఎంసీ సహకారాన్ని తీసుకోవాలని సూచించారు. ముఖ్యంగా 22వేల ఇళ్లకు విద్యుత్ మీటర్లను యుద్ధ ప్రాతిపదికన ఏర్పాటు చేయాలని ఆదేశించారు. అసంపూర్తిగా ఉన్న డబుల్ బెడ్ రూం టవర్లు మొత్తం పూర్తయ్యేవరకూ ఆగకుండా పూర్తయిన వాటిని ఎప్పటికప్పుడు లబ్దిదారులకు కేటాయించాలన్నారు.అదేవిధంగా వివిధ కాలనీల్లో ఉన్న వాణిజ్య సముదాయాలను అద్దె ప్రాతిపదకన గాకుండా వేలం పద్ధతిలో వాటిని విక్రయించాలని ఆ విధంగా వచ్చిన డబ్బును అక్కడి సొసైటీ, ప్రభుత్వం పేరిట జాయింట్ అకౌంట్ పేరిట వేయాలన్నారు. అంతేగాక ప్రజా ప్రయోజన కార్యాలయాల కోసం కూడా కొన్నింటిని కేటాయించాలని తెలిపారు. ఈ విషయంలో సహకార శాఖ సమన్వయంతో ముందుకు సాగాలన్నారు. ఈ సమావేశంలో గృహ నిర్మాణ శాఖ కార్యదర్శి, ఎండీ, వీపీ గౌతమ్, హైదరాబాద్, రంగారెడ్డి, సంగారెడ్డి, మేడ్చల్ మల్కాజ్‌గిరి జిల్లాల కలెక్టర్లు, ఇతర అధికారులు పాల్గొన్నారు.

# సనాతన హిందూ ధర్మం ఎంతో గొప్పది

● ధర్మో రక్షిత రక్షితః అనేది భారతదేశం ● దుర్గాదేవి శక్తి చాలా గొప్పది ● యుగము నడిపించిన శక్తి సీతాదేవి ● సర్వేజనా సుఖినోభవంతు అనేది భారతీయులతత్వం ● ద్విశతావధాని డా. మాడుగుల నాగఫణి శర్మ చేతుల మీదుగా ప్రదానం

తెలంగాణ బ్యూరో ప్రతినిధి: రాబోయే తెలుగు నూతన సంవత్సరమైన పరాభవ నామ సంవత్సరం ప్రజల జీవితాలలో శుభాలను తీసుకువస్తుందని పద్మశ్రీ, ద్విశతావధాని డా. మాడుగుల నాగఫణి శర్మ పేర్కొన్నారు. "పరాభవం" అనే పదం నామంలో ఉన్నా సత్సంకల్పాలతో పనిచేసే మంచి మనుషుల జీవితాలలో శుభ ఫలితాలే కలుగుతాయని ఆయన అన్నారు. శంషాబాద్ సమీపంలోని సాతంరాయి పరిధిలోని ఏరో విల్లాస్ ప్రాంగణంలో గాయత్రీ చారిటబుల్ ట్రస్ట్ ఆధ్వర్యంలో నిర్వహించిన ఉగాది పురస్కారాల కార్యక్రమం ఘనంగా జరిగింది. ఈ కార్యక్రమానికి ముఖ్యఅతిథిగా ప్రముఖ అవధాని, పద్మశ్రీ మాడుగుల నాగఫణి శర్మ మాట్లాడుతూ ఉగాది విశేషాలు, దుర్మార్గులకు ,దుష్టులకు, చెడు భావాలతో ఉండేవారికి, చెడు చేసే వారికి ఈ సంవత్సరం పరాభవాలు ఎదురవుతాయని. మంచివారికి ఈ సంవత్సరం "పరా" భవ సంవత్సరం అని, పరాభవ నామ సంవత్సర విశేషాలు, ఉగాది ప్రాముఖ్యతను వివరించారు. తల్లిని మించిన దైవం లేదు, గాయత్రిని మించిన మంత్రము లేదని అన్నారు. ప్రతి గృహములోని శక్తి ఉంది. గృహ శక్తిని పూజించు తరిస్తావు అన్నారు. మహిళ యోగశక్తి, ఆర్య గ్రామదేవతలుగా ఇవాళ మనందరి చేత పూజింపబడుతూ ఉన్నది వీధి ప్రతి గ్రామమునకు గ్రామ దేవతను నువ్వు ఎంత గొప్ప పండితుడివిగా నువ్వు ఎంత ధనవంతుడివికా నువ్వెంత పెద్ద పదవిలో ఉండు గ్రామ దేవతను పూజించకుండా వాడి జన్మ సఫలము కాదు అటువంటివి ప్రతి గ్రామ దేవత స్త్రీ ఉంటుందన్నారు.

మహాకవి మహాయతి మహాగురువు ఏ మహా శబ్దం పెట్టిన శంకరుల వారి పాదముల దగ్గరే అది లీనమైపోతుంది అంత మహానుభావుడు. తల్లి బిందె తీసుకొని నీళ్లు లేక అంత దూరం నడిచిపోతున్నది కష్టం కదా నిజమైన కొడుకు తల్లి కష్టం చూస్తాడా సదీ దేవతను ప్రార్థించే అమ్మాయి ఇలా రా అన్నాడు ఆ నదిని ఆయన ఇంటి ముందుకు తీసుకొచ్చాడు తల్లి కోసం ఏ మానవుడైన చేయగలుగుతాడండి శంకర్లను ఆదర్శంగా ఎవరు అవుతారు ఈ ప్రపంచానికి జగద్గురువు ఆ పూర్ణా నదిని ఇంటి ముందుకు మెట్ల ముందుకు తీసుకొచ్చాడు ఇలా రామ్మా నువ్వు మా అమ్మ కోసం అన్నాడు. పరిగెత్తుకుంటూ వచ్చింది నది. అటువంటి మహాత్ముడు శంకర భగవత్పాదులు ఆయన మాతృ పంచకం రాశారు మాయా పంచకం కూడా రాసాడు అంటే. కొట్టుకుంటాడే మాయా నువ్వు ఎంత గొప్ప దానివి అని అన్నారు. అసలు అంతా మహాద్భుతమైన మాట అన్నాడు నిన్ను గానక నిన్ను చూడక మనిషి బ్రతుకు ఏమ ఓ మాయ ఉన్నది లేదకోటి క్షయ మాయ అని అన్నారు.

భాగ్యనగరం చాల గొప్ప నగరం ఇది ఇలా ఇంద్రభవనమా అనుకున్నా ఇది విల్లా వెలుగుల భవనమా అన్నట్లు ఉంది దాంట్లో అడుగు పెట్టాను. అంత అద్భుతంగా ఉన్నాను. ఆవిష్కరించాను. అయితే సంవత్సరములు ఇంత సౌందర్యం ఎలా తెచ్చాడో

నాకైతే ఆశ్చర్యం పెద్ద పెద్ద పవన నిర్మాతలను నిజమైన బిల్డర్ అని ప్రశంసించారు. ఏవిఆర్ మూర్తి అచ్చమైన మనిషి యోగ్యుడు ఏది చెబుతాడో అది చేస్తాడు అని అన్నారు. భారతదేశాన్ని చూడటం మొదలైంది ఎప్పుడో ఎంత గొప్ప నాయకుడంటే ఒక మోడీ ఉన్నాడంటే మూర్ఖులు విమర్శిస్తారు మాట్లాడరే ఉండి వాళ్లకు వీళ్ళ కోసం చేయాలి కదండీ అంటే మూర్ఖుడా నీలాంటి వాడ మోడీ మాట్లాడుతాడు మౌనంగా ఉన్నవాడి మహానుభావుడు ఇద్దరికి పోటీ వస్తే మాట్లాడడు. కొట్టుకొని ఇద్దరు కాళ్ళ దగ్గరకు వస్తారు అతనే మోడీ అని ప్రశంసించారు. తెలంగాణ అర్టిఐ కమిషనర్ పివి శ్రీనివాస్ మాట్లాడుతూ సమాజంలో అహంకారం, ఆదిపత్యం కృతి మించుతుందని ఇది చాలా బాధాకరమైన విషయం అన్నారు. ప్రతి ఒక్కరూ భావితరాలకు మేలు జరగాలంటే సమాజ హితం కోసం పనిచేయాలని సూచించారు. తెలంగాణ బీసీ కమిషన్ మాజీ ఛైర్మన్ డాక్టర్ వకుళాభరణం కృష్ణ మోహన్ రావుకు గాయత్రీ ఉగాది జాతీయ పురస్కారంను పద్మశ్రీ, ద్విశతావధాని డా. మాడుగుల నాగఫణి శర్మ చేతుల మీదుగా ఘనంగా అందజేశారు. ఆయనకు ప్రత్యేక జ్ఞాపిక, ప్రశంసా పత్రాన్ని అందజేశారు. డాక్టర్ వకుళాభరణం కృష్ణ మోహన్ రావు దశాబ్దాలుగా అందిస్తున్న ప్రజాసేవలకు గుర్తింపుగా ఈ పురస్కారాన్ని ప్రదానం చేసినట్లు గాయత్రీ చారిటబుల్ ట్రస్ట్ చైర్మన్ ఏ.వి.ఆర్. మూర్తి తెలిపారు. ఈ సందర్భంగా డాక్టర్ వకుళాభరణం కృష్ణ మోహన్ రావు రచించిన "జీఎస్టీ సంస్కరణలు -- సామాజిక న్యాయం" గ్రంథాన్ని సభలో అతిథులకు, పాల్గొన్న వారికి పంపిణీ చేశారు. జీఎస్టీ వ్యవస్థలో జరిగిన మార్పులు, సామాజిక న్యాయం అంశాలపై ఈ గ్రంథం స్పష్టమైన అవగాహన కల్పిస్తున్నదని పలువురు అభినందించారు. ఈ కార్యక్రమంలో

హైదరాబాద్ సీబీఐ కోర్టు ప్రిన్సిపల్ జడ్జి పట్టాభిరామరావు, పశ్చిమ బెంగాల్ మాజీ డీజీపీ రమేష్, మాజీ ఆదాయపన్ను చీఫ్ కమిషనర్ బి.వి. రావు, జీఎస్ఐ మాజీ డైరెక్టర్ డా. సి.ఆర్.ఎం. రావు, అమెరికా హ్యూస్టన్ మీనాక్షి టెంపుల్ సెక్రటరీ కరుణాకర్ లు ప్రసంగించారు. ఈ కార్యక్రమంలో పలువురు పురస్కార గ్రహీతలు అమెరికా, దుబాయ్‌తో పాటు కర్ణాటక, తమిళనాడు, పశ్చిమ బెంగాల్ తదితర ప్రాంతాల నుంచి వచ్చి పాల్గొన్నారు. ఈ సందర్భంగా అమెరికా హ్యూస్టన్‌లోని మీనాక్షి టెంపుల్ సెక్రటరీ కరుణాకర్ దంపతులను సభలో ప్రత్యేకంగా సత్కరించారు. కార్యక్రమంలో తెలుగు సంప్రదాయ కళా నృత్యాల ప్రదర్శనలు ప్రేక్షకులను ఆకట్టుకున్నాయి. అలాగే తెలుగు వంటలు కార్యక్రమానికి ప్రత్యేక ఆకర్షణగా నిలిచాయి. ఈ కార్యక్రమానికి ముఖ్యఅతిథిగా ప్రముఖ అవధాని, పద్మశ్రీ మాడుగుల నాగఫణి శర్మ హాజరయ్యారు. ఈ సందర్భంగా వారు మాట్లాడుతూ ఉగాది విశేషాలు, దుర్మార్గులకు ,దుష్టులకు, చెడు భావాలతో ఉండేవారికి, చెడు చేసే వారికి ఈ సంవత్సరం పరాభవాలు ఎదురవుతాయని. మంచివారికి ఈ సంవత్సరం "పరా" భవ సంవత్సరం అని, పరాభవ నామ సంవత్సర విశేషాలు, ఉగాది ప్రాముఖ్యతను వివరించారు. ఈ కార్యక్రమంలో విశ్వహిందూ పరిషత్ ధర్మచార్య పగడాకుల బాలస్వామి, ప్రముఖ రచయిత, ఆధ్యాత్మికవేత్త రాముడొచ్చాడు గ్రంథ రచయిత ఎర్ర ప్రగడ రామకృష్ణ, ప్రముఖ వైద్యులు ఎస్ రామకృష్ణ, సెంట్రల్ ఫిలిం సెన్సార్ బోర్డు మెంబర్ చెన్నమనేని స్రవంతి, ప్రముఖ పారిశ్రామికవేత్త, సామాజిక వేత్త వి.కే. సొల్యూషన్స్ చైర్మన్ వి.వీ.ఎస్. సాయి కృష్ణ, జాతీయ తెలుగు సారస్వత పరిషత్ అధ్యక్షులు ముత్యాల శ్రీనివాస్, కార్యనిర్వాహక అధ్యక్షుడు డాక్టర్ కేసిరాజు రాంప్రసాద్, తెలుగు సార్వత్వత పరిషత్ తెలంగాణ అధ్యక్షుడు విశ్వనాథరాజు, ప్రధాన కార్యదర్శి చంద్రహాస్ ఇప్పలపల్లి, మానవ సేవ సంస్థ అధ్యక్షులు వంగర సురేష్, న్యూఢిల్లీకి చెందిన ఆది లీలా ఫౌండేషన్ చైర్మన్ ఆదినారాయణ, ధర్మాచార్య సంపర్క ప్రముఖ్ కెవిఎస్ చంద్రశేఖర్ లకు ఈ అవార్డులు ప్రకటించారు. ఈ అవార్డ్స్ తీసుకున్న ప్రముఖులు సంగీత, సాహిత్య, సేవా రంగాలలో విశేషమైనటువంటి ప్రతిభ చూపిన వారు. అవార్డు గ్రహీతలు సభను ఉద్దేశించి స్ఫూర్తి దాయక సందేశాలు ఇవ్వడం జరిగింది.

# ఓబీసీ సబ్ ప్లాన్ చట్టం చేయాలి

● బీసీల రిజర్వేషన్స్‌కై రాజ్యాంగ సవరణ చేయాలి ● గత యాభై ఏళ్ళ పాలనలో బీసీలను పట్టించుకోని కాంగ్రెస్ ● ప్రధాని మోడీతోనే బీసీలకు న్యాయం ● బీసీ బిల్లును సాధించి.. న్యాయం చేసేలా కృషి చేస్తా ● ఢిల్లీలో అఖిల భారత ఓబిసి సంక్షేమ సంఘం సమావేశంలో బీసీ నేత, ఎంపీ ఆర్. కృష్ణయ్య

తెలంగాణ బ్యూరో ప్రతినిధి : కేంద్రంలో ఓబీసీ చట్టం సబ్ ప్లాన్ చేయాలనీ జాతీయ బీసీ సంక్షేమ సంఘం అధ్యక్షులు, ఎంపీ ఆర్ కృష్ణయ్య డిమాండ్ చేశారు. సోమవారం ప్రధాని మోదీ హయాంలోనే చట్టసభలలో ఓబీసీల రిజర్వేషన్లు సాధించితీరుతామని బిజెపి రాజ్య సభ సభ్యులు ఆర్. కృష్ణయ్య ఉద్ఘాటించారు. అఖిల భారత్ ఓ బిసి సంక్షేమ సంఘం జాతీయ అధ్యక్షులు అంగిరేకుల వరప్రసాద్ యాదవ్ నాయకత్వంలో డిల్లీలోని జంతరమంత ర్ లో జరిగిన "ఓబీసీ" లమహాధర్నాలో ఆర్. కృష్ణయ్య పాల్గొని ప్రసంగించారు. సమగ్ర జనగణనలో ఓబీసీ కులగణన చేపట్టాల్సిన అవసరం ఎంతైనా ఉందని; ఈ విషయంపై ప్రధాని మోదీ సానుకూలంగా ఉన్నారన్నారు. ఓబీసీ వర్గాలు తమ హక్కు = సాధించుకొనేందుకు రాజకీయపార్టీలను పక్కనపెట్టి సంఘటీతం గా పోరాడాలనీ కృష్ణయ్య పిలుపునిచ్చారు. 5 దశాబ్దాలుగా దేశాన్ని పాలించిన కాంగ్రెస్ పార్టీ ఓబీసీల సంక్షేమాన్ని, అభి వృద్ధి ని విస్మరించిందన్నారు. రాజ్యసభ సభ్యులు కృష్ణయ్య మాట్లాడుతూ ఓబీసీలకు ప్రత్యేక మంత్రిత్వశాఖ ఏర్పాటు పై కేంద్ర కమిటిని ఏర్పాటు చేయాల్సిన ఆవశ్య క త ఉందన్నారు. దేశంలోని ఓబీసీ వర్గాల చేతి వృత్తులను; కులవృత్తులను ఆధునీకరించి ఉపాధివకాశాలు మరింత మెరుగుపర్చేందుకు 5 వేలకోట్లతో ప్రత్యేక ప్యాకే జీని ఏర్పాటు చే యాలనీ విజ్ఞ ప్తి చేశారు. రాజ్యసభ సభ్యులు బీదా మస్తాన్రావు యాదవ్ మాట్లాడుతూ ఎపి రాష్ట్రంలో చంద్రబాబు ప్రభుత్వం వలే దేశవ్యాప్తంగా ఓబీసీల సమగ్రాభివృద్ధికి;

అసమానతలు-అధిగమించే. దుకు "ఓబీసీ సబ్ ప్లాన్' చట్టాన్ని కేంద్రప్రభుత్వం పార్లమెట్లో ప్రవేశపెట్టి ఆమోదించాలన్నారు.

జాతీయ ఓవర్సిస్ స్కాలర్షిప్ పథకాన్ని దేశంలోని అన్ని ఓబీసీకులాల విద్యార్థులకు కేంద్రం వర్తింపజేయాల ప్రతి రాష్ట్రంనుండి ఈ పథకం క్రింద 500 మందిని పుతిఏటా ఎంపిక చేయాలనీ వరప్రసాద్ యాదవ్ డిమాండు చేశారు. ఎపి; తమిళనాడు; తెలంగాణా; ఓరిస్సా నుండి వంద లాది మంది ఓబిసి సంక్షేమ సంఘం కార్యకర్తలు ఈ మహాధర్నాలో పాల్గొన్నారు.

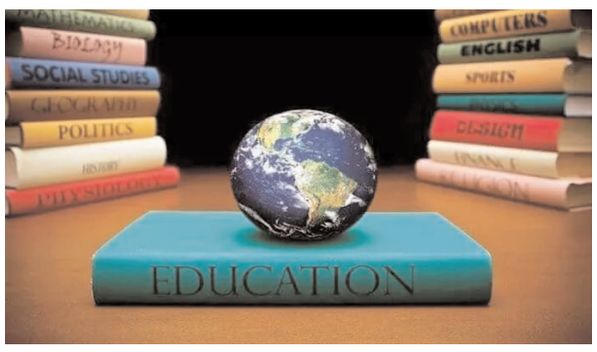


# తెలంగాణలోకి 13 ప్రఖ్యాత యూకే స్కూల్స్ క్యాంపస్‌లు

● దేశంలోనే అత్యద్భుతమైన వరల్డ్ క్లాస్ ఫెసిలిటీస్ కలిగిన హైదరాబాద్ ● ఈ మహానగరానికే జై కొడుతున్న అంతర్జాతీయ సంస్థలు

తెలంగాణ బ్యూరో ప్రతినిది : దేశంలోనే అత్యద్భుతమైన వరల్డ్ క్లాస్ ఫెసిలిటీస్ కల్గిన హైదరాబాదు మహానగరానికే అంతర్జాతీయ సంస్థలు జై కొడుతున్నాయి. ఇదివరకు ఐటీ కంపెనీలు, బయో సంబంధిత సంస్థలు, ఇన్‌ఫ్రాస్ట్రక్చర్ కంపెనీలు ఆసక్తి చూపుతుండగా.. తాజాగా విద్యా సంస్థలు కూడా రాష్ట్రంలో పెట్టుబడులు పెట్టేందుకు క్యూ కడుతున్నాయి. యునైటెడ్ కింగ్‌డమ్(యూకే)కు చెందిన 13 ప్రఖ్యాత పాఠశాలలు హైదరాబాద్ నగరంలో తమ క్యాంపస్‌ను ఏర్పాటు చేసేందుకు సుముఖత వ్యక్తం చేశాయి. ఈ మేరకు యూకే ప్రభుత్వం నుంచి తెలంగాణ సర్కారుకు గ్రీన్ సిగ్నల్ అందింది. అందులో భాగంగా యూకే డిపార్టుమెంట్ ఆఫ్ బిజినెస్ అండ్ ట్రేడ్ నేతృత్వంలోని ప్రతినిధి బృందం.. రేపు(మార్చి 18న) రాష్ట్రంలో పర్యటించనుంది. ఈ సందర్భంగా స్థానిక ఉన్నతాధికారులతో యూకే ప్రతినిధులు కీలక సమాలోచనలు జరపనున్నారు.

**కీలక దశకు చర్యలు..**

తెలంగాణ ప్రభుత్వం ప్రతిష్టాత్మకంగా ప్రవేశపెట్టిన తెలంగాణ రైజింగ్ 2047 విజన్ డాక్యుమెంటు మేరకు అంతర్జాతీయ సంస్థలు రాష్ట్రంలోకి ఆహ్వానించేందుకు ప్రజా ప్రభుత్వం తీవ్ర కసరత్తులు చేస్తున్నది. ఈ ఉన్నతస్థాయి ప్రతినిధి బృందంలో 13 యూకే స్కూల్స్‌కు సంబంధించిన రిప్రజేంటెటివ్స్, యూకే ప్రభుత్వ అధికారులు పాల్గొననున్నారు. తెలంగాణలోకి రానున్న ప్రైవేటు విద్యా సంస్థలు, కేజీ టూ ప్లస్ 2 కరికులంలో అగ్రగామిగా పేరొందాయి. స్థానికంగా విద్యాశాఖ ఉన్నతాధికారులు, వివిధ శాఖలు మున్సిపల్, విద్యా, ఐటీ, ఫ్యూచర్ సిటీ డెవలప్‌మెంట్ అథారిటీకి చెందిన అధికారులు చర్చించనున్నారు. ఈ విషయంలో మరింత సమన్వయం, యూకే విద్యా సంస్థలు మన రాష్ట్రంలో ఏర్పాటు చేయబోయేవాటికి ఏ విధమైన టైమ్ లైన్ ను నిర్దేశించుకుని వెళ్ళాలో చర్చలు సాగనున్నాయి. అయితే, యూకేకు సంబంధించిన విశ్వవిద్యాలయాలు సైతం తెలంగాణలో వారి క్యాంపస్‌లు ఏర్పాటు చేసేందుకు అవసరమైన చర్యలన్నీ ఒక కీలక దశకి చేరుకున్న విషయం విదితమే.

**క్యాంపస్‌లు ఎక్కడ..?**

ఈ క్యాంపస్‌లు ఎక్కడ పెట్టాలన్న దానిపై తెలంగాణ ప్రభుత్వ ఉన్నతాధికారులు సమగ్రంగా చర్చలు చేస్తున్నప్పటికీ, మరొవైపు భారత్ ఫ్యూచర్ సిటీలో ఇప్పటికే ప్రత్యేకంగా ఒక ఎడ్యుకేషన్ జోన్ లో వరల్డ్ క్లాస్ ఎడ్యుకేషన్ ఇనిస్టిట్యూషన్స్ ఏర్పాటు చేసే దిశగా రాష్ట్ర ప్రభుత్వం నుంచి అడుగులు పడుతున్నాయి.

## బోథ్ నియోజకవర్గంలో కాంగ్రెస్‌లోకి చేరికల జోరు

● మంత్రి జూపల్లి సమక్షంలో భారీగా చేరిన బీఆర్ఎస్, బీజేపీ నేతలు ● కండువా కప్పి ఆహ్వానించిన మంత్రి

తెలంగాణ బ్యూరో ప్రతినిధి : ఉమ్మడి ఆదిలాబాద్ జిల్లాలో విపక్షాలకు గట్టి ఎదురుదెబ్బ తగిలింది. బోథ్ నియోజకవర్గం బజార్‌హత్నూర్ , సోనాల మండలాలకు చెందిన బీఆర్ఎస్, బీజేపీ పార్టీల కీలక నేతలు, కార్యకర్తలు భారీ సంఖ్యలో కాంగ్రెస్ పార్టీలో చేరారు.

పర్యాటక, సాంస్కృతిక, ఎక్సైజ్ శాఖ మంత్రి, జిల్లా ఇంచార్జ్ మంత్రి జూపల్లి కృష్ణారావు వారిని సాదరంగా పార్టీలోకి ఆహ్వానించారు. మాజీ కేంద్ర మంత్రి సముద్రాల వేణుగోపాలాచారి, ఆదిలాబాద్ డీసీసీ అధ్యక్షుడు డా. నరేష్ జాదవ్, నిర్మల్ డీసీసీ అధ్యక్షులు , ఖానాపూర్ ఎమ్మెల్యే వెడ్మ బొజ్జు, బోథ్ నియోజకవర్గ కాంగ్రెస్ పార్టీ ఇంచార్జ్ ఆడే గజేందర్ ఆధ్వర్యంలో హైదరాబాద్‌లోని మంత్రి క్యాంపు కార్యాలయంలో ఈ చేరికలు జరిగాయి.

**పార్టీలో చేరిన వారు:** బీఆర్ఎస్ అధికార ప్రతినిధి చిల్కూరి భూమయ్య, మాజీ ఎంపీపీ అత్రం నాగారావు, తోటి సంఘం జిల్లా ప్రధాన కార్యదర్శి చాఖటి మహేష్, పరధాన్ సంఘం మండల అధ్యక్షుడు గెడ్డం కాశీనాథ్, బీఆర్ఎస్ సోషల్ మీడియా కన్వీనర్ భీమ్రావు పాటిల్‌తో పాటు దిశి విజేందర్, తాండ్ర వెంకటరమణ, కోత రమేష్, సాంబరి గణేష్, పాడిపెల్లి శ్రీనివాస్, సల్ల ముత్తన్న, కేరప్ప విఠల్, గాండ్ల రమేష్, దుబ్బుల మల్లేష్ తదితరులు కాంగ్రెస్ తీర్థం పుచ్చుకున్నారు.

# శ్రీవారి దర్శన జూన్ స్లాట్స్ విడుదల

తిరుమలః 2026 జూన్ నెలకు సంబంధించి టీటీడీ విడుదల చేసే వివిధ దర్శనాల, గదుల కోటా వివరాలు ఈ విధంగా ఉన్నాయి. తిరుమల శ్రీవారి ఆర్జిత సేవా టికెట్ల( సుప్రభాతం, తోమాల, అర్చన, అష్టదళ పాదపద్మారాధన సేవ) కు సంబంధించిన మే నెల కోటాను మార్చి 18న ఉదయం 10 గంటలకు టీటీడీ ఆన్‌లైన్‌లో విడుదల చేయనుంది. ఈ సేవా టికెట్లు ఎలక్ట్రానిక్ డిప్ కోసం మార్చి 20వ తేదీ ఉదయం 10 గంటల వరకు ఆన్‌లైన్‌లో నమోదు చేసుకోవచ్చు. ఈ టికెట్లు పొందిన వారు మార్చి 20 నుండి 22వ తేదీ మధ్యాహ్నం 12 గంటల లోపు సొమ్ము చెల్లించిన వారికి టికెట్లు మంజూరవుతాయి.

21న ఆర్జిత సేవా టికెట్ల విడుదల

కల్యాణోత్సవం, ఊంజల్ సేవ, ఆర్జిత బ్రహ్మోత్సవం, సహస్రదీపాలంకార సేవ, జ్యేష్ఠాభిషేకం టికెట్లను 21న ఉదయం 10 గంటలకు టీటీడీ ఆన్‌లైన్‌లో విడుదల చేయనుంది.

వర్చువల్ సేవల కోటా విడుదల

వర్చువల్ సేవలు, వాటి దర్శన స్లాట్లకు సంబంధించిన కోటాను 21న మధ్యాహ్నం 3 గంటలకు టీటీడీ ఆన్‌లైన్‌లో విడుదల చేయనుంది.

23న అంగ ప్రదక్షిణ టోకెన్లు విడుదల

అంగ ప్రదక్షిణ టోకెన్ల కోటాను 23న ఉదయం 10 గంటలకు విడుదల చేయనున్నారు.

శ్రీవాణి దర్శన కోటా విడుదల

శ్రీవాణి ట్రస్టు దర్శన టికెట్ల కోటాను 23న ఉదయం 11 గంటలకు విడుదల చేయనున్నారు. వృద్ధులు, దివ్యాంగుల దర్శన కోటా... వయోవృద్ధులు, దివ్యాంగులు, దీర్ఘకాలి వ్యాధులన్నవారు తిరుమల శ్రీవారిని దర్శించుకునేందుకు వీలుగా ఉచిత ప్రత్యేక దర్శనం టోకెన్ల కోటాను 23న మధ్యాహ్నం 3 గంటలకు టీటీడీ ఆన్‌లైన్‌లో విడుదల చేయనుంది.

24న ప్రత్యేక ప్రవేశ దర్శన టికెట్ల కోటా విడుదల

ప్రత్యేక ప్రవేశ దర్శన టికెట్ల కోటాను 24న ఉదయం 10 గంటలకు టీటీడీ ఆన్‌లైన్‌లో విడుదల చేయనుంది.

తిరుమల, తిరుపతిలలో గదుల కోటా విడుదల...

తిరుమల, తిరుపతిలలో గదుల కోటాను 24న మధ్యాహ్నం 3 గంటలకు ఆన్‌లైన్‌లో విడుదల చేస్తారు.

# గుర్తింపు కోసం కేటీఆర్ ఆరాటం

● రాహుల్‌ని నిందించడం ఆయనకు అలవాటే

● అసెంబ్లీ ఆవరణలో మంత్రి సీతక్క చిట్ చాట్

తెలంగాణ బ్యూరోప్రతినిధిః కేటీఆర్‌ను ఎవరూ గుర్తించడం లేదని రాహుల్ గాంధీ ని నిందించడాన్ని అలవాటు గా మార్చుకున్నాడని పంచాయతీరాజ్, గ్రామీణాభివృద్ధి మహిళా శిశు సంక్షేమ శాఖ మంత్రి డా.ధనసరి అనసూయ సీతక్క విమర్శించారు. సోమవారం తెలంగాణ శాసనసభ సమావేశాలు ప్రారంభమయ్యాయి. ఈ సందర్భంగా అసెంబ్లీలో మీడియాతో మంత్రి సీతక్క చిట్ చాట్ నిర్వహించారు. రాహుల్ గాంధీ ని తిడితే పెద్ద లీడర్ అవుతానని కేటీఆర్ భావిస్తున్నారు.మహిళలకు ఫ్రీ బస్సు పెడితేనే ఓర్వడం లేదు. బీజేపీ వైఫల్యాల మీద మాట్లాడాలంటే కేటీఆర్ కు వణుకు. ఆర్థిక ఇబ్బందులు ఉన్నా ప్రతీ పథకం ను సమర్థవంతంగా అమలు చేస్తున్నాం. పథకాల చట్టబద్ధత గురించి కేటీఆర్ మాట్లాడడం హాస్యాస్పదంగా ఉంది. కేటీఆర్ ముందు మీ నాయకుల డ్రగ్స్ దందా గురించి మాట్లాడు. మీ వారసత్వాన్ని మీ నాయకులు ఫాంహౌస్ లలో కొనసాగిస్తున్నారు. డ్రగ్స్ కేసులో పట్టుబడ్డ మీ నేత పై చర్యలు తీసుకోకపోవడంతోనే మీరు డ్రగ్స్‌ను ఎలా ప్రోత్సహిస్తున్నారో అర్థం అవుతుందని మంత్రి సీతక్క పేర్కొన్నారు.

## గవర్నర్‌తో డాక్టర్ ర్యాగ అరుణ్ కుమార్ భేటీ

తెలంగాణ బ్యూరో ప్రతినిధి : జాతీయ బీసీ సంక్షేమ సంఘం జాతీయ వర్కింగ్ ప్రెసిడెంట్ డాక్టర్ ర్యాగ అరుణ్ కుమార్ రాష్ట్ర గవర్నర్ శ్రీ శివ ప్రతాప్ శుక్లను మర్యాదపూర్వకంగా కలిశారు. ఈ సందర్భంగా సుమారు అరగంట పాటు పలు ముఖ్యమైన అంశాలపై ఇద్దరి మధ్య విస్తృతంగా చర్చ జరిగింది.ఈ భేటీలో రాష్ట్రంలో అవినీతి నిర్మూలనపై కఠిన చర్యలు తీసుకోవాల్సిన అవసరం ఉందని డాక్టర్ ర్యాగ అరుణ్ కుమార్ గవర్నర్ దృష్టికి తీసుకెళ్లారు.

ముఖ్యంగా భూదందాలు, ల్యాండ్ మాఫియా కార్యకలాపాలపై విజిలెన్స్ విభాగం ద్వారా ప్రత్యేక దాడులు నిర్వహించాలని కోరారు.అదేవిధంగా బంగ్లాదేశ్‌లో హిందువులపై జరుగుతున్న దాడులను అరికట్టే దిశగా జరుగుతున్న ఉద్యమాలకు మద్దతు ఇవ్వాలని ఆయన

రాష్ట్రీయం తెలంగాణ

# మార్చి 30 వరకు అసెంబ్లీ బడ్జెట్ సమావేశాలు

● బడ్జెట్ సమావేశాల నిర్వహణపై బీఏసీ నిర్ణయం ● మార్చి 19న ఉగాది పండుగ నాడు అసెంబ్లీకి సెలవు

● 20న అసెంబ్లీలో రాష్ట్ర వార్షిక బడ్జెట్‌ను ప్రవేశపెట్టనున్న డిప్యూటీ సీఎం భట్టి విక్రమార్క

తెలంగాణ బ్యూరో ప్రతినిది : తెలంగాణ రాష్ట్ర శాసనసభ బడ్జెట్ సమావేశాల నిర్వహణపై రాష్ట్ర ప్రభుత్వం కీలక నిర్ణయం తీసుకుంది. 2026-27 ఆర్థిక సంవత్సరానికి సంబంధించిన ఈ సమావేశాలను మార్చి 16 నుండి మార్చి 30వ తేదీ వరకు నిర్వహించాలని బీఏసీ సమావేశంలో నిర్ణయించారు. సోమవారం నాడు ఉభయ సభలను ఉద్దేశించి గవర్నర్ శివ ప్రతాప్ శుక్లా ప్రసంగంతో సమావేశాలు ప్రారంభమయ్యాయి. మార్చి 17, 18న గవర్నర్ ప్రసంగానికి ధన్యవాదాలు తెలిపే తీర్మానంపై చర్చ మరియు ముఖ్యమంత్రి సమాధానం ఉంటుంది. మార్చి 19న ఉగాది పండుగ సందర్భంగా అసెంబ్లీకి సెలవు ఇస్తారు. మార్చి 20వ తేదీన ఉప ముఖ్యమంత్రి మరియు ఆర్థిక మంత్రి మల్లు భట్టి విక్రమార్క అసెంబ్లీలో రాష్ట్ర వార్షిక బడ్జెట్‌ను ప్రవేశపెడతారు. మార్చి 23 నుండి వివిధ శాఖల పద్దులపై చర్చలు ప్రారంభమవుతాయి. మార్చి 30వ తేదీన బడ్జెట్ ఆమోదం పొందిన అనంతరం సభ నిరవధికంగా వాయిదా పడుతుంది.

**ప్రజా సమస్యలే అజెండాగా.. :** ఈ పక్షం రోజుల పాటు సాగే సమావేశాల్లో ప్రభుత్వం పలు కీలక బిల్లులను ప్రవేశపెట్టనుంది. ముఖ్యంగా ఆరు గ్యారంటీలు, రైతు భరోసా, మూసీ ప్రక్షాళన మరియు హైదరాబాద్ మెట్రో విస్తరణ వంటి అంశాలపై సభలో వాడివేడి చర్చ జరిగే అవకాశం ఉంది. ప్రజా సమస్యలను పరిష్కరించడమే లక్ష్యంగా ఈ సమావేశాల కాలాన్ని మార్చి నెలాఖరు వరకు పొడిగించాలని ప్రభుత్వం భావిస్తోంది.

**20న రాష్ట్ర వార్షిక పద్దు :** ఈ నెల 20న ఉప ముఖ్యమంత్రి, ఆర్థిక శాఖ మంత్రి భట్టి విక్రమార్క రాష్ట్ర వార్షిక పద్దు ప్రవేశపెడతారు. విజన్-2047 లక్ష్యాలను దృష్టిలో ఉంచుకొని బడ్జెట్ ప్రవేశపెడతామని ఇప్పటికే భట్టి స్పష్టం చేశారు. రాష్ట్రం ఆర్థిక ఇబ్బందుల్లో ఉన్న నేపథ్యంలోవాస్తవిక పద్దు ప్రవేశపెట్టే దిశగా ప్రభుత్వం ప్రాధాన్యత ఇస్తూ, వృథా వ్యయాన్ని తగ్గించేందుకు ప్రత్యేక దృష్టి సారిస్తోందన్నారు. అవసరమైన శాఖలకు నిధుల కేటాయింపులు పెంచే అంశంపైనా చర్చ జరిగినట్లు అధికార వర్గాలు తెలిపాయి. బడ్జెట్ సమావేశాలు కావడం వల్ల ఎక్కువ రోజులు జరిగే అవకాశముందని అధికారులు అంచనా వేస్తున్నారు.

**అసెంబ్లీ సమావేశాలు సజావుగా జరిగేందుకు అన్ని ఏర్పాట్లు :** బడ్జెట్ సమావేశాలు అత్యంత ముఖ్యమైనవని, ఎక్కువ రోజులు జరగడంతో పాటు ఎక్కువ సమయం పాటు జరుగుతాయని శాసన మండలి ఛైర్మన్ గుత్తా సుఖేందర్ రెడ్డి, శాసన సభ స్పీకర్ గడ్డం ప్రసాద్లు పేర్కొన్నారు. సభ లోపల, బయట కూడా ప్రశాంత వాతావరణం ఉంటేనే సమావేశాలు సాఫీగా జరుగుతాయని వారు స్పష్టం చేశారు. అనుకోని సంఘటనలు, అవాంఛనీయ పరిస్థితులు తలెత్తకుండా తగు జాగ్రత్తలు తీసుకోవాలని, ప్రభుత్వానికి, శాసనసభకు మంచి పేరు తీసుకువచ్చేలా పని చేయాలని అధికారులకు, శాసనసభ, మండలి కార్యదర్శులకు సూచించారు. సమావేశాలు సజావుగా జరిగేందుకు అన్ని ఏర్పాట్లు చేయాలని ఆదేశించారు. రాష్ట్ర మూడో శాసనసభ ఎనిమిదో సమావేశాలు, తెలంగాణ శాసన మండలి 26వ సమావేశాల నేపథ్యంలో నిర్వహణ, వసతులు, భద్రతా ఏర్పాట్లపై రాష్ట్ర ప్రభుత్వ ఉన్నతాధికారులు, పోలీసు శాఖ ఉన్నతాధికారులతో ఈరోజు శాసనసభ భవనంలోని కమిటీ హాల్లో సన్నాహక సమావేశం నిర్వహించారు.

**ధర్నాలు, ఆందోళనలు జరగకుండా :** సభ్యులు అడిగిన సమాచారాన్ని సాధ్యమైనంత త్వరగా అందించాలని శాసనసభ, మండలి కార్యదర్శులకు స్పీకర్ గడ్డం ప్రసాద్ సూచించారు. ఆయా శాఖలకు సంబంధించిన చర్చ జరుగుతున్నప్పుడు సంబంధిత శాఖల అధికారులు అందుబాటులో ఉంటూ మంత్రులకు, సభ్యులకు తగిన సమాచారం అందిస్తూ సహకరించాలని స్పష్టం చేశారు. శాసనసభ, శాసనమండలి సమావేశాలు ఎలాంటి ఇబ్బందులు లేకుండా సజావుగా జరగడానికి పోలీసు శాఖ తరఫున చర్యలు తీసుకోవాలని సూచించారు. సభ జరుగుతున్న సమయంలో ధర్నాలు, ఆందోళనలు జరగకుండా ముందస్తుగానే సమాచారం అందుకుని, సమావేశాలు సజావుగా జరిగేలా చర్యలు తీసుకోవాలని అన్నారు.

## అసెంబ్లీ ఆవరణలో తెలంగాణ తల్లి విగ్రహం

● ఆవిష్కరించిన గవర్నర్ శివ ప్రతాప్ శుక్లా

● సీఎం, పలువురు ప్రముఖులు హాజరు

తెలంగాణ బ్యూరో ప్రతినిది : తెలంగాణ శాసనసభ ఆవరణలో నూతనంగా ఏర్పాటు చేసిన 'తెలంగాణ తల్లి' విగ్రహాన్ని గవర్నర్ శివ ప్రతాప్ శుక్లా అసెంబ్లీ ఆవరణలో వైభవంగా ఆవిష్కరించారు. ఈ కార్యక్రమంలో ముఖ్యమంత్రి రేవంత్ రెడ్డి, డిప్యూటీ సీఎం మల్లు భట్టి విక్రమార్క, మంత్రులు, రాష్ట్ర ప్రముఖులు పాల్గొన్నారు. అంతకుముందు, అసెంబ్లీ ఆవరణలోని మహాత్మా గాంధ, రాజ్యాంగ నిర్మాత డాక్టర్ బీఆర్ అంబేద్కర్ విగ్రహాల వద్ద గవర్నర్, ముఖ్యమంత్రి, ఇతర నేతలు ఘనంగా నివాళులర్పించారు. దేశానికి, సమాజానికి వారు చేసిన సేవలను ఈ సందర్భంగా స్మరించుకున్నారు. తెలంగాణ తల్లి విగ్రహ ఆవిష్కరణ అనంతరం ముఖ్యమంత్రి రేవంత్ రెడ్డి మాట్లాడుతూ, ఇది రాష్ట్ర ఆత్మగౌరవానికి ప్రతీక అని పేర్కొన్నారు.

## నేడు హైదరాబాద్‌లో నేషనల్ మొబిలిటీ సమ్మిట్

### పాల్గొననున్న మంత్రి పొన్నం ప్రభాకర్

తెలంగాణ బ్యూరో ప్రతినిధి : తెలంగాణ రాష్ట్ర రవాణా శాఖ ఆధ్వర్యంలో, ఎలెట్స్ టెక్నోమీడియా సంస్థ భాగస్వామ్యంతో, హైదరాబాద్ మెట్రో రైల్ సహకారంతో మార్చి నేడు హైదరాబాద్‌లోని నోవోటెల్ -- హైదరాబాద్ కన్వెన్షన్ సెంటర్ లో 2వ నేషనల్ మొబిలిటీ సమ్మిట్--2026 నిర్వహించనున్నారు. "అనే థీమ్‌తో ఈ సమ్మిట్ నిర్వహించబడుతోంది. ఈ సమ్మిట్ ప్రారంభ సమావేశానికి తెలంగాణ రాష్ట్ర రవాణా మరియు బీసీ సంక్షేమ శాఖ మంత్రి పొన్నం ప్రభాకర్ ముఖ్య అతిథిగా హాజరుకానున్నారు. కార్యక్రమంలో రాష్ట్ర ప్రభుత్వ ప్రధాన కార్యదర్శి కె. రామకృష్ణ రావు, ముఖ్యమంత్రి కార్యాలయ ప్రధాన కార్యదర్శి కె.ఎస్. శ్రీనివాస రాజు, రవాణా శాఖ ప్రత్యేక ప్రధాన కార్యదర్శి వికాస్ రాజ్, రవాణా కమిషనర్ డా. కె. ఇళంబరితి, హైదరాబాద్ మెట్రో రైల్ లిమిటెడ్ మేనేజింగ్ డైరెక్టర్ సర్ఫరాజ్ అహ్మద్ తదితరులు పాల్గొననున్నారు. పూర్తి రోజు పాటు కొనసాగే ఈ సమ్మిట్‌లో భవిష్యత్ రవాణా వ్యవస్థల అభివృద్ధిపై కీలక చర్చలు జరగనున్నాయి. ముఖ్యంగా చివరి మైలు కనెక్టివిటీ, ప్రజా రవాణా డిజిటల్ ప్లాట్‌ఫారమ్‌లు, ప్రత్యామ్నాయ ఇంధన పరిష్కారాలు (సీఎన్‌జీ, ఎల్‌పీజీ, బయోఫ్యూల్స్)తో పాటు రోడ్డు, రైలు, వాయు, జల రవాణా వ్యవస్థలను సమగ్రంగా మరియు సురక్షితంగా అభివృద్ధి చేయడం వంటి అంశాలపై నిపుణులు చర్చించనున్నారు. అదనంగా మొబిలిటీ రంగంలో తాజా అభివృద్ధి ధోరణులు, విధాన మార్పులను ప్రతిబింబించే ప్రత్యేక సంచికను కూడా ఈ సందర్భంగా విడుదల చేయనున్నారు. ఈ సమ్మిట్ ద్వారా దేశంలో స్థిరమైన, సమగ్ర మొబిలిటీ వ్యవస్థల అభివృద్ధికి దిశానిర్దేశం కలుగుతుందని నిర్వాహకులు తెలిపారు.

## అన్నీ అవాస్తవాలు, గందరగోళ మాటలు

### గవర్నర్ ప్రసంగంపై బీజేపీ ఎమ్మెల్యే

తెలంగాణ బ్యూరో, ప్రతినిధి: తెలంగాణ అసెంబ్లీలో గవర్నర్ ప్రసంగంపై బీజేపీ ఎమ్మెల్యే పాయల్ శంకర్ తీవ్ర విమర్శలు చేశారు. అసెంబ్లీ మీడియా పాయింట్ వద్ద ఆయన మాట్లాడుతూ గవర్నర్ ప్రసంగంలో ప్రజలకు ఇచ్చిన హామీల గురించి ఎలాంటి ప్రస్తావన లేదని అన్నారు. రైతుల ఇబ్బందులు, ఉద్యోగాల భర్తీ గురించి లేదని, ఉద్యోగుల సమస్యలపై ప్రస్తావించలేదని తెలిపారు. విశ్రాంత ఉద్యోగులు గోస పడుతున్నారని... ఎన్నేళ్లు అయినా వారికి బెనిఫిట్స్ అందడం లేదని పేర్కొన్నారు. ఎస్సీ, ఎస్టీలకు సంబంధించిన చట్టాలు ఉన్నప్పటికీ వారికి అందాల్సిన సౌకర్యాలు అందడం లేదని ఎమ్మెల్యే విమర్శించారు. బీసీలను పూర్తిగా మోసం చేస్తున్నారని బీజేపీ ఎమ్మెల్యే వ్యాఖ్యలు చేశారు. సబ్ ప్లాన్ ముచ్చటే లేదన్నారు. ప్రభుత్వ అప్పులపై స్పష్టత లేదని తెలిపారు. గవర్నర్‌తో ప్రభుత్వం ఏదైనా మాట్లాడించేటప్పుడు ఆలోచించాలని.. అన్నీ అవాస్తవాలు, గందరగోళమైన మాటలు మాట్లాడించారని బీజేపీ ఎమ్మెల్యే ఆరోపించారు. ప్రభుత్వం విస్మరించినంత మాత్రాన తాము విడిచిపెట్టమని... తెలంగాణ ప్రజల గొంతుకగా బీజేపీ నిలబడి పనిచేస్తుందన్నారు. ప్రభుత్వంపై ఒత్తిడి తీసుకొస్తామని ఎమ్మెల్యే పాయల్ శంకర్ స్పష్టం చేశారు. అసెంబ్లీలో తెలంగాణ గేయం తర్వాత వందేమాతరం గేయాన్ని ఆలపించకుండా ఎంఐఎం ఎమ్మెల్యేలు బయటకు వెళ్లడాన్ని ఆయన తీవ్రంగా ఖండించారు. రాజ్యాంగాన్ని, దేశాన్ని అవమానించారని మండిపడ్డారు. ఎంఐఎం ఎమ్మెల్యేల తీరు సిగ్గుచేటన్నారు. వందేమాతరం వినడానికి ఆసక్తి లేకనా? లేక దేశభక్తి లేకపోవడమా అని ప్రశ్నించారు. వందేమాతరం గేయాన్ని అవమానపరిచిన ఎంఐఎం ఎమ్మెల్యేలపై చర్యలు తీసుకోవాలని ఎమ్మెల్యే పాయల్ శంకర్ డిమాండ్ చేశారు.

# ప్రతి ఒక్కరూ అభివృద్ధిలో భాగస్వామి

● ప్రతి వర్గానికి అభివృద్ధి ఫలాలు అందించడమే లక్ష్యం ● విజన్-2047 ద్వారా 3 ట్రిలియన్ డాలర్ల ఆర్థిక వ్యవస్థకు రోడ్ మ్యాప్

● బయో ఆసియా సదస్సు ద్వారా రూ.1700 కోట్లు ● హైడ్రాతో రూ.60 వేల కోట్ల ప్రభుత్వ ఆస్తులను కాపాడాం

● శాసనసభ ఉభయసభలను ఉద్దేశించి గవర్నర్ శివప్రతాప్ శుక్లా ప్రసంగం

తెలంగాణ బ్యూరో ప్రతినిది : రాష్ట్రంలోని ప్రతి పౌరుడు అభివృద్ధిలో భాగస్వామిగా ఉండేవిధంగా తెలంగాణ రాష్ట్ర బడ్జెట్ ఉంటుందని తెలంగాణ గవర్నర్ శివప్రతాప్ శుక్లా పేర్కొన్నారు. ప్రతి వర్గానికి అభివృద్ధి ఫలాలను అందించేందుకు రాష్ట్ర ప్రభుత్వం కట్టుబడి ఉందని తెలిపారు. తెలంగాణ శాసనసభ బడ్జెట్ సమావేశాలు సోమవారం నాడు అట్టహాసంగా ప్రారంభమయ్యాయి. అంతకుముందు అసెంబ్లీకి చేరుకున్న గవర్నర్ శివ ప్రతాప్ శుక్లాకు ముఖ్యమంత్రి రేవంత్ రెడ్డితో పాటు ఉప ముఖ్యమంత్రి మల్లు భట్టి విక్రమార్క, స్పీకర్ గడ్డం ప్రసాద్ కుమార్, శాసనమండలి ఛైర్మన్ గుత్తా సుఖేందర్ రెడ్డి, మంత్రులు ఘన స్వాగతం పలికారు. గవర్నర్ శివ ప్రతాప్ శుక్లా శాసనసభ ఆవరణలో నూతనంగా ఏర్పాటు చేసిన 'తెలంగాణ తల్లి' విగ్రహాన్ని ఆవిష్కరించారు. అనంతరం సభలోకి వెళ్లే ముందు గవర్నర్‌కు పోలీసులు గౌరవ వందనం సమర్పించారు. జాతీయ గీతాలాపన అనంతరం ఉభయ సభలను ఉద్దేశించి గవర్నర్ తన ప్రసంగాన్ని ప్రారంభించారు. ఈ సందర్భంగా గవర్నర్ శివ ప్రతాప్ శుక్లా తన ప్రసంగాన్ని తెలుగులో ప్రారంభించి అందరినీ ఆకట్టుకున్నారు. శ్రమించే తత్వం గల శాంతికాముక తెలంగాణ ప్రజలకు ఆయన ప్రత్యేకంగా శుభాకాంక్షలు తెలిపారు. కాగా ఈ సందర్భంగా ఉభయ సభలను ఉద్దేశించి గవర్నర్ శివప్రపాత్ శుక్లా సుదీర్ఘంగా ప్రసంగించారు. ఆయన స్పీచ్లో ముఖ్యాంశాలు ఇవే.

**క్యూర్, ప్యూర్, రేర్ మోడల్ :** ప్రజా కేంద్రీకృత పాలన అనేది ప్రభుత్వ విధానమని గవర్నర్ శివప్రతాప్ శుక్లా పేర్కొన్నారు. విజన్-2047 ద్వారా 3 ట్రిలియన్ డాలర్ల ఆర్థిక వ్యవస్థకు రోడ్ మ్యాప్ రూపొందించామన్నారు. తెలంగాణ తలసరి ఆదాయం రూ.4.18 లక్షలకు చేరిందన్న ఆయన క్యూర్, ప్యూర్, రేర్ మోడల్ ద్వారా రాష్ట్ర అభివృద్ధికి ప్రభుత్వం ప్రణాళికలు రచిస్తోందన్నారు. పట్టణాభివృద్ధికి క్యూర్ మోడల్ అనుసరిస్తున్నామన్నారు. 2031 నాటికి పట్టణ జనభా 53.8 శాతానికి చేరుతుందని అంచనా వేస్తున్నామన్నారు. జీహెచ్ఎంసీని ఇటీవలే మూడు కార్పొరేషన్లుగా , హైదరాబాద్ మెట్రోపాలిటన్ ప్రాంతంను నాలుగు కమిషనరేట్లుగా విభజించామన్నారు. హైడ్రా సంస్థ ద్వారా రూ.60 వేల కోట్ల విలువైన ప్రభుత్వ ఆస్తులను కాపాడుకున్నామన్నారు. అదేవిధంగా రూ.60 వేల కోట్ల ప్రభుత్వ ఆస్తును పరిరక్షించామని పేర్కొన్నారు.

**బయో ఆసియా సదస్సు ద్వారా రూ.1700 కోట్లు :** 23వ బయో ఆసియా సదస్సు ద్వారా రూ.1700 కోట్ల పెట్టుబడులను ఆకర్షించామని గవర్నర్ శివప్రతాప్ శుక్లా అన్నారు. జీసీసీ(గ్లోబల్ కేపబులిటీ సెంటర్లు) 20 శాతం ఆతిథ్యం ఇస్తూ భాగ్యనగరం తెలంగాణ కొనసాగుతుందన్నారు. ఐటీ ఎగుమతులు రూ.3.13 లక్షల కోట్లకు చేరుకున్నాయి. ఈ రంగం 9.39 లక్షల మందికి ఉద్యోగాలు కల్పిస్తోంది. కొడంగల్ ప్రాంతం పారిశ్రామికవాడగా మారబోతోందని గవర్నర్ అన్నారు.

**మహాలక్ష్మి పథకం ద్వారా రూ.9,222 కోట్లు ఆదా :** గత సంవత్సరం వానాకాలం సీజన్లో రైతుభరోసా పథకం కింద రూ.8,744 కోట్లు ఇచ్చామని గవర్నర్ తన ప్రసంగంలో పేర్కొన్నారు. పంట రుణమాఫీ కోసం ప్రభుత్వం రూ.20,616 కోట్లు ఖర్చు చేసిందన్నారు. సాగునీటి రంగానికి కూడా ప్రభుత్వం అధిక ప్రాధాన్యత ఇస్తోందని వివరించారు. కొత్తగా 15.12లక్షల రేషన్ కార్డులు ఇచ్చాం. 3.38 కోట్ల మందికి సన్న బియ్యాన్ని అందిస్తున్నాం. రాష్ట్రంలో పెట్టిన మహాలక్ష్మి పథకం ద్వారా మహిళలకు రూ.9,222 కోట్లు ఆదా అయ్యాయి. మహిళా స్వయం శక్తి సంఘాలకు రూ.లక్ష కోట్ల రుణాలు అందించేందుకు చర్యలు చేపట్టాం. ఈగల్ స్పెషల్ టీం ద్వారా డ్రగ్స్‌సమస్యను నిర్మూలించేందుకు కృషి చేస్తున్నాం. టీజీపీఎస్సీ(తెలంగాణ పబ్లిక్ సర్వీస్ కమిషన్, ఇతర నియామక బోర్డులను సంస్కరించామన్నారు. రికార్డు సమయంలో 67,763 ఉద్యోగాలను భర్తీ చేశామని గవర్నర్ తెలియజేస్తు ప్రజాకేంద్రీకృత పాలనే తమ ప్రభుత్వ విధానమని ఆయన స్పష్టం చేశారు.

**మూసీ ప్రక్షాళనకు ప్రణాళికలు.. :** '2047 తెలంగాణ రైజింగ్' దిశగా అడుగులు వేస్తున్నామని గవర్నర్ శివప్రతాప్ శుక్లా అన్నారు. దేశ జీడీపీలో తెలంగాణ 4.99 శాతం భాగస్వామ్యం ఉందన్నారు. ఈజ్ ఆఫ్ డూయింగ్ ద్వారా రాష్ట్రాన్ని అభివృద్ధి చేస్తున్నామని తెలిపారు. ఇటీవలే పరిశ్రమలను ఓఆర్ఆర్ అవతలకు తరలించాలని నిర్ణయించామని పేర్కొన్నారు. మూసీ నదీ ప్రక్షాళన చేసేందుకు ప్రణాళికను కూడా రచిస్తున్నామని అన్నారు. అందు కోసం మొత్తం 45 ఎస్టీపీలు ఏర్పాటు చేస్తున్నామని గవర్నర్ శివప్రతాప్ శుక్లా అన్నారు. 2031 నాటికి పట్టణ జనాభ 53.8 శాతానికి చేరుతుందని అంచనా వేస్తున్నామని తెలిపారు.

**ప్రపంచ పెట్టుబడులకు గమ్యస్థానం హైదరాబాద్. :** ప్రపంచ పెట్టుబడులకు గమ్యస్థానం హైదరాబాద్ మారబోతోందని గవర్నర్ శివప్రతాప్ శుక్లా అన్నారు. 23వ బయో ఆసియా సదస్సు ను గవర్నర్ పలు సార్లు ప్రస్తావిస్తు బయో ఏసియా ద్వారా రాష్ట్రానికి రూ.1,700 కోట్ల పెట్టుబడులు వచ్చాయని అన్నారు. రూ.1.61 లక్షల కోట్ల విలువైన ఎగుమతులతో దేశంలోనే రాష్ట్రంలో ఏడో స్థానంలో ఉందన్నారు. సేవారంగం 1.35 శాతం వృద్ధితో రాష్ట్ర జీవీఏకు 68.6 శాతం మేరకు దోహదపడుతోందని తెలిపారు. జీసీసీలలో 20 శాతం అతిథ్యం ఇస్తూ హైదరాబాద్ గ్లోబల్ టెక్ హబ్‌గా మారిందని అన్నారు. ప్రపంచ పెట్టుబడులకు తెలంగాణ గమ్యస్థానంగా కొనసాగుతుండటం సంతోషకరమని గవర్నర్ అన్నారు. సీఎం నియోజక వర్గం కొండగల్ ప్రాంతం త్వరలోనే పారిశ్రామికవాడగా మారబోతోందని వెల్లడించారు.

**3.38 కోట్ల మందికి సన్నబియ్యం.. :** ఐటీ ఎగుమతులు రూ.3.13 లక్షల కోట్లకు చేరకున్నాయని శివప్రతాప్ శుక్లా అన్నారు. ఐటీ రంగం 9.39 లక్షల ఉద్యోగాలను కలి?స్తోందని పేర్కొన్నారు. ఇక వ్యవసాయం రంగ అభివృద్ధికి రేర్ నమూన రూపొందించామని తెలిపారు. గతేడాది వానాకాలంలో రైతు భరోసా కింద రూ.8,744 కోట్లు ఇచ్చామని గుర్తు చేశారు. పంట రుణమాఫీ కోసం రూ.20,616 కోట్లు ఖర్చు చేశామన్నారు. సాగునీటి రంగానికి ప్రభుత్వం అధిక ప్రాధాన్యతను ఇస్తోందని అన్నారు. ప్రభుత్వం కొత్తగా 15.12 లక్షల రేషన్ కార్డులు ఇచ్చిందని తెలిపారు. రాష్ట్ర వ్యాప్తంగా 3.38 కోట్ల మందికి సన్నబియ్యం అందిస్తున్నామని అన్నారు. నిరుపేదలకు 4.5 లక్షల ఇందిరమ్మ ఇండ్లను నిర్మించాలని టార్గెట్‌గా పెట్టుకున్నామని పేర్కొన్నారు. నరేగా ద్వారా 6.52 కోట్ల పనిదినాల ఉపాధి కల్పించామని, మహాలక్ష్మి పథకం ద్వారా 269 కోట్ల ఉచిత ట్రిప్పుల ప్రయాణ సౌకర్యాన్ని మహిళలకు కల్పించామని అన్నారు. ఫ్యూచర్ సిటీ నుంచి బందర్ పోర్టు వరకు గ్రీన్ ఎక్స్‌ప్రెస్ వేను నిర్మించ తలపెట్టామని గవర్నర్ శివ ప్రతాప్ శుక్లా తన ప్రసంగంలో పేర్కొన్నారు. బుల్లెట్ ట్రైన్లకు శంషాబాద్ కేంద్రంగా మారబోతోందని తెలిపారు. ఆదిలాబాద్, వరంగల్‌లో కొత్త ఎయిర్‌పోర్టులు రాబోతున్నా యని అన్నారు. తెలంగాణను అభివృద్ధిలో గ్లోబల్ హబ్‌గా మార్చాలనుకుంటున్నామని గవర్నర్ శివప్రతాప్ శుక్లా పేర్కొన్నారు.

# చిట్‌చాట్‌లు మాని అసెంబ్లీకి ప్రిపేర్ అయి రండి

## కాంగ్రెస్ ఎమ్మెల్యేలకు సీఎం రేవంత్ రెడ్డి సీరియస్

తెలంగాణ బ్యూరో ప్రతినిది : సోమవారం నాడు జరిగిన సీఎల్పీ సమావేశంలో సీఎం రేవంత్ రెడ్డి సీరియస్ అయ్యారు. సొంత పార్టీ ఎమ్మెల్యేలకు క్లాస్ తీసుకున్నారు. సభకు ప్రిపేర్ అయి రావాలని, చిట్?చాట్?లు మానేయాలన్నారు. అనవసరమైన విషయాలపై మాట్లాడొద్దని హెచ్చరించారు.

సోమవారం నాడు శాసనమండలి కాన్ఫరెన్స్ హాల్?లో ముఖ్యమంత్రి రేవంత్ రెడ్డి అధ్యక్షతన కాంగ్రెస్ శాసనసభ పక్ష సమావేశం జరిగింది. డిప్యూటీ సీఎం భట్టి విక్రమార్క, పీసీసీ చీఫ్ మహేష్ కుమార్ గౌడ్, మంత్రులు, ఎమ్మెల్యేలు, ఎమ్మెల్సీలు హాజరయ్యారు. ఈ సందర్భంగా మాట్లాడిన రేవంత్ రెడ్డి అసెంబ్లీ సమావేశాలల్లో అనుసరించాల్సిన వ్యూహంపైన సభ్యులకు దిశా నిర్దేశం చేశారు. మంత్రులు ఎమ్మెల్యేల సమస్యలకు సమయం ఇవ్వాలని సూచించారు. సీఎల్పీ సమావేశానికి కూడా ఆరుగురు సభ్యులు రావడం లేదని మండిపడ్డారు. ఆరోగ్య సమస్యలు ఉంటే సరే కానీ అవకాశం ఉండి కూడా రానివారి తీరుపై ఆగ్రహం వ్యక్తం చేశారు.

**అసెంబ్లీ కమిటీలు ఏర్పాటు చేస్తాం:** గవర్నర్ ప్రసంగం ప్రభుత్వానికి రోడ్ మ్యాప్ లాంటిదని భవిష్యత్ ప్రణాళికపై దృష్టి పెట్టాలన్నారు.

సభలో చర్చ పక్కదారి పట్టకుండా చూడాలని ప్రతిపక్షంలో ఉన్నప్పుడు మాకు సమయం ఇవ్వలేదు. భట్టి, జానారెడ్డికి కనీసం మైక్ ఇవ్వలేదని సీఎం గుర్తు చేశారు. నాడు తనను సెషన్ మొత్తం సస్పెండ్ చేసిన విషయాన్ని గుర్తు చేశారు. సభా చర్చల్లో మహిళా సభ్యుల భాగస్వామ్యం అవసరం అన్నారు. పూర్తి స్థాయిలో అసెంబ్లీ కమిటీలు ఏర్పాటు చేస్తామన్నారు.

# స్త్రీనిధి కార్యకలాపాలపై మంత్రి సీతక్క సమీక్ష

## అవినీతి, అక్రమాలపై కఠిన చర్యలు తప్పవని హెచ్చరిక

తెలంగాణ బ్యూరో ప్రతినిధి : మహిళల ఆర్థిక స్వావలంబనకు ముఖ్య వేదికగా నిలిచిన స్త్రీనిధి సంస్థ కార్యకలాపాలపై పంచాయతీ రాజ్ మరియు గ్రామీణాభివృద్ధి శాఖ మంత్రి డా. దనసరి అనసూయ సీతక్క సోమవారం సచివాలయంలో సమీక్ష సమావేశం నిర్వహించారు. స్త్రీనిధి ద్వారా మహిళా స్వయం సహాయక సంఘాలకు అందుతున్న రుణ సదుపాయాలు, వాటి పంపిణీ, తిరిగి చెల్లింపుల పరిస్థితి, సంస్థ పురోగతి తదితర అంశాలపై మంత్రి వివరాలు తెలుసుకున్నారు. అధికారులు సమీక్షలో వివరించిన ప్రకారం, గత ఆర్థిక సంవత్సరం (2024--25)లో స్త్రీనిధి ద్వారా రూ.1947 కోట్ల రుణాలు పంపిణీ చేయగా, ప్రస్తుత ఆర్థిక సంవత్సరం (2025--26)లో ఇప్పటికే రూ.2064 కోట్ల రుణాలు మహిళా సంఘాలకు అందజేశారు. తక్కువ సిబ్బంది ఉన్నప్పటికీ రుణ ప్రణాళికలో దాదాపు 90 శాతం లక్ష్యాన్ని సాధించినట్లు తెలిపారు. గత సంవత్సరం 78 శాతం రికవరీ సాధించగా, ప్రస్తుత సంవత్సరం 72 శాతం రికవరీ నమోదైందని, సెర్ప్ మరియు మెప్మా సిబ్బంది సమన్వయంతో 85 శాతం రికవరీ లక్ష్యంతో క్షేత్రస్థాయిలో చర్యలు కొనసాగుతున్నాయని వివరించారు. స్త్రీనిధి స్థాపన నుంచి ఇప్పటివరకు పారదర్శకంగా పనిచేస్తున్నందున అనేక బ్యాంకులు సంస్థకు రుణాలు ఇవ్వడానికి ముందుకు వస్తున్నాయని అధికారులు తెలిపారు. గతంలో అవకతవకలకు పాల్పడిన 16 మంది సిబ్బందిని తొలగించినట్లు వెల్లడించారు. సిబ్బంది కొరతను దృష్టిలో ఉంచుకుని ఈ సంవత్సరం 163 మంది సిబ్బంది నియామకానికి రాష్ట్ర ప్రభుత్వం ఆమోదం తెలిపిందని కూడా వివరించారు. అలాగే సెర్ప్ మరియు మెప్మా సిబ్బందికి ప్రగతి ఆధారిత ప్రోత్సాహకాలు (ప్రర్ఫార్మెన్స్ బేస్డ్ ఇన్సెంటివ్) ఇవ్వాలని పాలకవర్గం నిర్ణయించినట్లు తెలిపారు. ఇటీవల కొన్ని పత్రికల్లో స్త్రీనిధి కార్యకలాపాలపై వచ్చిన కథనాలపై మంత్రి సీతక్క ప్రత్యేకంగా చర్చించి, వాటిలో ప్రస్తావించిన అంశాలపై సమగ్ర విచారణ జరిపి పూర్తి నివేదిక సమర్పించాలని అధికారులను ఆదేశించారు. స్త్రీనిధి నిధులను వ్యక్తిగత అవసరాలకు వినియోగించినట్లు ఎక్కడైనా నిర్ధారణ అయితే సంబంధితులపై కఠిన చర్యలు తీసుకుంటామని ఆమె స్పష్టం చేశారు. స్త్రీనిధి సంస్థ పేద మహిళలకు ఆర్థిక అండగా నిలుస్తూ వేలాది కుటుంబాల జీవనోపాధిని మెరుగుపరుస్తోందని మంత్రి పేర్కొన్నారు. మహిళలు ఆర్థికంగా బలపడితేనే సమాజ అభివృద్ధి సాధ్యమని, ఇందిర మహిళా శక్తి వంటి కార్యక్రమాల ద్వారా మహిళలను ఆర్థికంగా ఎదగడానికి ప్రభుత్వం కట్టుబడి పనిచేస్తోందని తెలిపారు. కోటి మంది మహిళలను కోటీశ్వరులుగా తీర్చిదిద్దాలనే లక్ష్యంతో రాష్ట్ర ప్రభుత్వం కార్యక్రమాలు అమలు చేస్తున్నదని ఆమె అన్నారు. స్త్రీనిధి కార్యకలాపాలు మరింత పారదర్శకంగా, సమర్థవంతంగా కొనసాగాలని అధికారులకు మంత్రి సూచించారు. జిల్లా మరియు రాష్ట్ర స్థాయిలో సంస్థపై తప్పుడు ప్రచారాలు జరిగితే వాటిని తక్షణమే ఖండిస్తూ సరైన సమాచారం ప్రజలకు అందించాలని ఆదేశించారు. గ్రామ మరియు పట్టణ స్థాయిలో రుణాలు, రికవరీ నిధుల దుర్వినియోగం జరిగినట్లు తేలితే బాధ్యులపై చట్టపరమైన చర్యలు తీసుకోవాలని కూడా స్పష్టం చేశారు. ఈ సమావేశంలో గ్రామీణాభివృద్ధి శాఖ డైరెక్టర్ దివ్యా దేవరాజన్, స్త్రీనిధి ఎండీ విద్యాసాగర్ రెడ్డి, ఇతర ఉన్నతాధికారులు పాల్గొన్నారు.


**తెలంగాణ ప్రభుత్వము**

రెవిన్యూ శాఖ భద్రాద్రి కొత్తగూడెం జిల్లా
చట్టం -30/2013 లోని సెక్షన్ 11(1) మరియు
సబ్ రూల్ -1 రూల్ 19 (ప్రకారం)

ప్రత్యేక ఉప కలెక్టర్ (భూ.సే) ఆర్&ఆర్ ఇరిగేషన్ ప్రాజెక్ట్స్, యస్.ఆర్.ఎల్.ఐ.పి. యూనిట్-I,
ఆర్.సి.నెం. సి/140/2024 తేది: 09-02-2026
జిల్లా కలెక్టర్, భద్రాద్రి కొత్తగూడెం
గారి ఉత్తర్వులు నెం. జి /507/2016 తేది: 19-02-2026
భద్రాద్రి కొత్తగూడెం జిల్లా రాజ పత్రము
నెం. బి3/03/2026 తేది: 25-02-2026

ఫారం - VI

## పంచ రాష్ట్రాల పోరు 'బీజేపి' కి కలిసొస్తుందా?

అస్సాం, పశ్చిమ బెంగాల్, కేరళ, తమిళనాడు, పుదుచ్చేరి రాష్ట్రాలలో ఎన్నికల నగారా మోగడంతో దేశవ్యాప్తంగా రాజకీయ వాతావరణం ఒక్కసారిగా వేడెక్కింది. కేంద్ర ఎన్నికల సంఘం షెడ్యూల్ విడుదల చేసిన నేపథ్యంలో అన్ని ప్రధాన రాజకీయ పార్టీలు తమ వ్యూహాలకు పదును పెడుతున్నాయి. ముఖ్యంగా ఈ ఎన్నికలు భారతీయ జనతా పార్టీకి అత్యంత కీలకంగా మారాయి. అస్సాంలో తన అధికారాన్ని నిలబెట్టుకోవడంతో పాటు, పశ్చిమ బెంగాల్ లాంటి కీలక రాష్ట్రంలో పాగా వేయాలని కమల నాథులు పట్టుదలతో ఉన్నారు. అస్సాం రాజకీయ చిత్రాన్ని పరిశీలిస్తే అక్కడ అధికార బీజేపీ తన పట్టును నిరూపించుకోవాలని చూస్తోంది. గత ఐదేళ్లలో చేపట్టిన అభివృద్ధి పనులతో పాటు పౌరసత్వ సవరణ చట్టం లాంటి సున్నితమైన అంశాలను ప్రభుత్వం ప్రజల్లోకి తీసుకెళ్తోంది. స్థానిక పార్టీల పొత్తులు, మతపరమైన సమీకరణలు అక్కడ బీజేపీకి అనుకూలంగా మారతాయని ఆ పార్టీ నమ్ముతోంది. కాంగ్రెస్ నేతృత్వంలోని విపక్ష కూటమి గట్టి పోటీ ఇస్తున్నప్పటికీ, సంస్థాగత బలం, ప్రధాని మోదీ ప్రజాకర్షణ అక్కడ బీజేపీకి గెలుపు అవకాశాలను మెరుగుపరుస్తున్నాయి. పశ్చిమ బెంగాల్ విషయానికి వస్తే ఇది దేశం మొత్తానికి ఆసక్తిని కలిగిస్తున్న సమరం. తృణమూల్ కాంగ్రెస్ పదేళ్ల పాలనపై వ్యతిరేకతను సొమ్ము చేసుకునేందుకు బీజేపీ సర్వశక్తులు ఒడ్డుతోంది. బెంగాల్‌లో గత లోక్‌సభ ఎన్నికల నుంచి బీజేపీ బలం పుంజుకోవడం, మమతా బెనర్జీ సన్నిహితులు వరుసగా కమలం గూటికి చేరడం అక్కడ ఆసక్తికర పరిణామాలకు దారితీసింది. హిందుత్వ నినాదంతో పాటు అభివృద్ధి మంత్రాన్ని జపిస్తున్న బీజేపీ, బెంగాల్ గడ్డపై మొదటిసారి అధికార పీఠాన్ని అధిరోహించాలని లక్ష్యంగా పెట్టుకుంది. మరోవైపు మమతా బెనర్జీ తనదైన శైలిలో పోరాడుతూ బెంగాల్ ఆడబిడ్డగా సెంటిమెంట్‌ను రగిలిస్తున్నారు. ఇక్కడ విజయం సాధిస్తే దేశ రాజకీయాల్లో బీజేపీ తిరుగులేని శక్తిగా మారుతుంది, అందుకే ఈ రాష్ట్రంపై కేంద్ర నాయకత్వం ప్రత్యేక దృష్టి సారించింది. దక్షిణాది రాష్ట్రాలైన తమిళనాడు, కేరళలో బీజేపీ పరిస్థితి కొంత భిన్నంగా ఉంది. తమిళనాడులో ఏఐఏడీఎంకేతో పొత్తు పెట్టుకుని బీజేపీ ఎన్నికల బరిలోకి దిగుతోంది. అక్కడ ద్రావిడ రాజకీయాల ప్రభావం ఎక్కువగా ఉన్నప్పటికీ, హిందూ ఓట్ల సమీకరణ ద్వారా తన ఉనికిని చాటుకోవాలని చూస్తోంది. కేరళలో ఎల్‌డిఎఫ్, యుడిఎఫ్ కూటములకు ప్రత్యామ్నాయంగా మెట్రో మ్యాన్ శ్రీధరన్ వంటి ప్రముఖులను చేర్చుకుని మూడో శక్తిగా ఎదిగేందుకు ప్రయత్నిస్తోంది. శబరిమల అంశం అక్కడ బీజేపీకి కొంత మేర లాభించే అవకాశం ఉంది. ఇక పుదుచ్చేరిలో ఇటీవలి ప్రభుత్వ పతనం తర్వాత నెలకొన్న పరిస్థితులు బీజేపీకి అనుకూలంగా మారుతున్నాయి. అక్కడ ఎన్ఆర్ కాంగ్రెస్‌తో కలిసి అధికారంలోకి వచ్చేందుకు బీజేపీకి స్పష్టమైన అవకాశాలు కనిపిస్తున్నాయి. మొత్తానికి ఈ ఐదు రాష్ట్రాల ఎన్నికలు బీజేపీ భవిష్యత్తును, జాతీయ రాజకీయాల్లో ఆ పార్టీ ఆధిపత్యాన్ని నిర్ణయించే విధంగా ఉన్నాయి. అస్సాం రాజకీయాలను పరిశీలిస్తే ముఖ్యమంత్రి హిమంత బిశ్వ శర్మ నాయకత్వంలోని బీజేపీ కూటమి మరోసారి అధికారాన్ని చేజిక్కించుకోవాలని గట్టిగా ప్రయత్నిస్తోంది. కాంగ్రెస్ పార్టీ సీనియర్ నాయకుడు భూపేన్ బోరా ఇటీవల బీజేపీలో చేరడం ఆ పార్టీకి పెద్ద ఊరటనిచ్చింది, ఇది కాంగ్రెస్ బలమైన ఓటు బ్యాంకుగా ఉన్న ప్రాంతాల్లో బీజేపీకి అనుకూలంగా మారే అవకాశం ఉంది. గౌరవ్ గొగోయ్ నాయకత్వంలో కాంగ్రెస్ గట్టి పోటీ ఇస్తున్నప్పటికీ, సంస్థాగత బలం, అభివృద్ధి నినాదంతో బీజేపీ ముందంజలో ఉన్నట్లు కనిపిస్తోంది. హిమంత బిశ్వ శర్మ చేపట్టిన పలు సంక్షేమ పథకాలు, మౌలిక సదుపాయాల కల్పన కమలదళం విజయానికి మార్గం సుగమం చేస్తాయని రాజకీయ విశ్లేషకులు భావిస్తున్నారు.

పశ్చిమ బెంగాల్‌లో ఈసారి పోరు అత్యంత ఉత్కంఠభరితంగా మారింది. ముఖ్యమంత్రి మమతా బెనర్జీ నేతృత్వంలోని తృణమూల్ కాంగ్రెస్ వరుసగా నాలుగోసారి విజయం సాధించాలని లక్ష్యంగా పెట్టుకోగా, సువేందు అధికారి నేతృత్వంలోని బీజేపీ సవాలు విసురుతోంది. ఓటర్ల జాబితాలో అక్రమ ఓట్ల తొలగింపు వంటి అంశాలపై బీజేపీ చేస్తున్న పోరాటం, మమతా బెనర్జీ ప్రభుత్వంపై వస్తున్న అవినీతి ఆరోపణలు అక్కడ బీజేపీకి కలిసి వచ్చే అంశాలుగా ఉన్నాయి. ముఖ్యంగా ఉత్తర బెంగాల్, జంగల్ మహల్ ప్రాంతాల్లో బీజేపీ తన పట్టును మరింత పెంచుకుంది. మహిళా ఓటర్ల కోసం మమతా బెనర్జీ ప్రవేశపెట్టిన పథకాలను తట్టుకుని, రాష్ట్రంలో మార్పు తీసుకురావాలని బీజేపీ నేతలు క్షేత్రస్థాయిలో ప్రచారం చేస్తున్నారు. హిందూ ఓట్ల ఏకీకరణతో పాటు సామాన్య ప్రజల సమస్యలను ఎజెండాగా మార్చుకుని బెంగాల్ గడ్డపై మొదటిసారి కాషాయ జెండా ఎగురవేయాలని బీజేపీ పట్టుదలతో ఉంది.

తమిళనాడులో బీజేపీ ఎదుగుదలకు ఈ ఎన్నికలు అగ్నిపరీక్ష వంటివి. ద్రావిడ భావజాలం బలంగా ఉన్న ఈ రాష్ట్రంలో బీజేపీని కేవలం ఉత్తరాది పార్టీగా చిత్రీకరించే ప్రయత్నాలను తిప్పికొట్టేందుకు స్థానిక నాయకత్వం కృషి చేస్తోంది. ముఖ్యంగా యువత, మహిళా ఓటర్ల మధ్య ప్రధాని మోదీకి ఉన్న ఆదరణను ఓట్లుగా మలచుకోవడమే కాకుండా, పాత మిత్రపక్షమైన ఏఐఏడీఎంకేతో కలిసి డీఎంకే కోటపై దాడి చేయాలని చూస్తోంది. కేరళలో ఎల్‌డిఎఫ్ ప్రభుత్వానికి వ్యతిరేకంగా క్రైస్తవ, హిందూ ఓట్ల ఏకీకరణ జరగడం బీజేపీకి కలిసివచ్చే అంశం. గతంలో ఎన్నడూ లేని విధంగా మతపరమైన సమీకరణలు అక్కడ బీజేపీకి అనుకూలంగా మారుతుండటంతో కొన్ని కీలక స్థానాల్లో గెలుపుపై ఆ పార్టీ ధీమాగా ఉంది. పుదుచ్చేరిలో ఎన్.రంగస్వామి నాయకత్వంలోని కూటమిలో భాగంగా ఉన్న బీజేపీ, అక్కడ మరోసారి అధికార పీఠాన్ని దక్కించుకోవడం పెద్ద కష్టమేమీ కాదని భావిస్తోంది. తమిళనాడు, కేరళ రాష్ట్రాల్లో బీజేపీ తన ఉనికిని చాటుకునేందుకు ఈ ఎన్నికలను ఒక సువర్ణావకాశంగా భావిస్తోంది. తమిళనాడులో ఎడప్పాడి పళనిస్వామి నేతృత్వంలోని ఏఐఏడీఎంకేతో పొత్తును పునరుద్ధరించుకోవడం బీజేపీకి పెద్ద బలాన్నిచ్చింది. డీఎంకే ప్రభుత్వంపై ఉన్న వ్యతిరేకతను ఈ కూటమి తమకు అనుకూలంగా మలుచుకోవాలని చూస్తోంది. కేరళలో ఎల్‌డిఎఫ్, యుడిఎఫ్ ల మధ్య జరుగుతున్న సంప్రదాయ పోరులో మూడో శక్తిగా ఎదగడానికి బీజేపీ శ్రమిస్తోంది. త్రిస్సూర్, పాలక్కాడ్ వంటి స్థానాల్లో బీజేపీ అభ్యర్థుల గెలుపుపై ఆ పార్టీ ధీమాగా ఉంది. పుదుచ్చేరిలో ఎన్.రంగస్వామి నేతృత్వంలోని ఎన్ఆర్ కాంగ్రెస్‌తో కలిసి అధికార పీఠాన్ని నిలబెట్టుకోవడం బీజేపీకి సులభతరమయ్యేలా కనిపిస్తోంది. మొత్తం మీద ఈ ఐదు రాష్ట్రాల ఎన్నికలు బీజేపీ దక్షిణాదిలో విస్తరించడానికి, తూర్పున తన ఆధిపత్యాన్ని చాటుకోవడానికి ఒక పెద్ద పరీక్షగా నిలవనున్నాయి.

2026 ఎన్నికల నేపథ్యంలో ఐదు రాష్ట్రాలలో కాంగ్రెస్ పార్టీ అవకాశాలను పరిశీలిస్తే మిశ్రమ ఫలితాలు కనిపిస్తున్నాయి. కేరళలో కాంగ్రెస్ నేతృత్వంలోని యునైటెడ్ డెమోక్రటిక్ ఫ్రంట్ కి అత్యధిక గెలుపు అవకాశాలు ఉన్నాయని రాజకీయ విశ్లేషకులు భావిస్తున్నారు, ఎందుకంటే ఇటీవల జరిగిన స్థానిక సంస్థల ఎన్నికలలో ఆ కూటమి సాధించిన ఘనవిజయం పార్టీలో కొత్త ఉత్సాహాన్ని నింపింది. అస్సాంలో గౌరవ్ గొగోయ్ నాయకత్వంలో పార్టీ పుంజుకోవడానికి ప్రయత్నిస్తున్నప్పటికీ, గతంలో మిత్రపక్షంగా ఉన్న ఏఐయూడిఎఫ్ తో పొత్తు లేకపోవడం వల్ల ముస్లిం ఓట్ల చీలిక కాంగ్రెస్‌కు ప్రతిబంధకంగా మారే ప్రమాదం ఉంది. అయినప్పటికీ, నిరుద్యోగం, పెరుగుతున్న ధరలను ఎజెండాగా మార్చుకుని బీజేపీకి గట్టి పోటీ ఇవ్వాలని కాంగ్రెస్ పట్టుదలతో ఉంది. తమిళనాడులో డీఎంకేతో కుదిరిన సీట్ల సర్దుబాటు ఒప్పందం ప్రకారం కాంగ్రెస్ 28 స్థానాల్లో పోటీ చేస్తోంది, అక్కడ అధికార కూటమిలో భాగస్వామిగా ఉండటం వల్ల కాంగ్రెస్ అభ్యర్థుల గెలుపు అవకాశాలు మెరుగ్గా ఉన్నాయి. అయితే పశ్చిమ బెంగాల్‌లో కాంగ్రెస్ పరిస్థితి అత్యంత దయనీయంగా ఉంది, అక్కడ తృణమూల్, బీజేపీల మధ్య జరుగుతున్న హోరాహోరీ పోరులో కాంగ్రెస్ దాదాపుగా తన ఉనికిని కోల్పోయింది. పుదుచ్చేరిలో గతంలో కోల్పోయిన అధికారాన్ని తిరిగి దక్కించుకోవడానికి డీఎంకేతో కలిసి పోరాడుతున్నప్పటికీ, అక్కడ బీజేపీ నేతృత్వంలోని కూటమి నుంచి ఎదురవుతున్న సవాలును తట్టుకోవడం కాంగ్రెస్‌కు అగ్నిపరీక్షగా మారింది. మొత్తానికి ఈ ఐదు రాష్ట్రాలలో కేరళపైనే కాంగ్రెస్ తన గంపెడు ఆశలు పెట్టుకుంది.

మొత్తంగా చూస్తే ఈ ఐదు రాష్ట్రాల ఎన్నికలు దేశ రాజకీయ దిశను మార్చబోతున్నాయి. అస్సాంలో అధికారాన్ని నిలబెట్టుకోవడంతో పాటు బెంగాల్‌లో పాగా వేస్తే బీజేపీకి తిరుగుండదు. దక్షిణాదిలో తన ప్రాబల్యాన్ని పెంచుకోవడం ద్వారా రాబోయే రోజుల్లో దేశం మొత్తం మీద కాషాయ జెండా ఎగురవేయాలన్న లక్ష్యానికి ఈ ఫలితాలు బలమైన పునాది వేయనున్నాయి. ఎన్నికల ఫలితాల తర్వాత వచ్చే సమీకరణలు ప్రాంతీయ పార్టీల భవిష్యత్తును, జాతీయ రాజకీయాల్లో బీజేపీ ఆధిపత్యాన్ని స్పష్టం చేస్తాయి.

# బీసీ రక్షణ చట్టం నవశకానికి నాంది పలుకుతుందా?

- ముసాయిదాను సిద్ధం చేసిన ఏపీ సర్కార్
- బీసీల కోసం ప్రత్యేక అట్రాసిటీ తరహా చట్టం
- సామాజిక బహిష్కరణలు, కులం పేరుతో చేసే దూషణలను అరికట్టేయత్నం
- కొత్త తరహా చట్టం తీసుకురాబోవడం చారిత్రాత్మక పరిణామం
- రక్షణ కవచమా? కక్ష సాధింపు ఆయుధమా? అని కొంత సంశయాలు

తేజస్విని
హైదరాబాద్

ఆంధ్రప్రదేశ్ రాష్ట్రంలో వెనుకబడిన తరగతుల జీవితాల్లో ఒక కీలక ఘట్టం ఆవిష్కృతం కాబోతోంది. బీసీల ఆత్మగౌరవం, ప్రాణాలు, ఆస్తులకు రక్షణ కల్పించే ఉద్దేశంతో రాష్ట్ర ప్రభుత్వం బీసీ రక్షణ చట్టం ముసాయిదాను సిద్ధం చేసింది. కూటమి ప్రభుత్వం ఎన్నికల సమయంలో ఇచ్చిన హామీ మేరకు ఈ చట్టాన్ని త్వరలోనే అసెంబ్లీలో ప్రవేశపెట్టి అమలు చేయనున్నారు. దేశంలోనే తొలిసారిగా ఒక రాష్ట్రం బీసీల కోసం ప్రత్యేకంగా అట్రాసిటీ తరహా చట్టాన్ని తీసుకురాబోవడం ఒక చారిత్రాత్మక పరిణామం.

**బీసీ రక్షణ చట్టం – ముఖ్యాంశాలు**

ఈ చట్టం ప్రధానంగా బీసీ వర్గాలపై జరిగే దాడులు, సామాజిక బహిష్కరణలు, కులం పేరుతో చేసే దూషణలను అరికట్టేందుకు ఉద్దేశించినది. దీనిలోని కొన్ని

**ప్రధాన అంశాలు:**

ఎవరైనా బీసీలను కులం లేదా వృత్తి పేరుతో అవమానించినా, సామాజికంగా బహిష్కరించినా కఠిన శిక్షలు పడేలా ముసాయిదాను రూపొందించారు.నేరం రుజువైతే ఆరు నెలల నుంచి ఐదేళ్ల వరకు జైలు శిక్ష పడే అవకాశం ఉంది. మళ్లీ అదే తప్పు చేస్తే శిక్షా కాలం మరింత పెరుగుతుంది.ఈ చట్టం కింద నమోదైన కేసుల్లో ముందస్తు బెయిల్ పొందే అవకాశం ఉండదు. కేసుల సత్వర విచారణ, పరిష్కారం కోసం ప్రతి జిల్లాలో ప్రత్యేక కోర్టులను ఏర్పాటు చేయనున్నారు. బీసీల ఆకాంక్షలు,–చట్టసభల్లో రిజర్వేషన్ల డిమాండ్

తెలంగాణ రాష్ట్రం ఆవిర్భవించిన నాటి నుంచి సామాజిక న్యాయం సాధనలో బీసీల పాత్ర, వారి డిమాండ్లు మరింత ప్రాధాన్యతను సంతరించుకున్నాయి. రాష్ట్ర జనాభాలో సగానికి పైగా ఉన్న వెనుకబడిన తరగతులు దశాబ్దాలుగా రాజకీయ అధికారానికి దూరంగానే ఉండిపోయారు. జనాభాకు తగినట్లుగా పరిపాలనలో తమకువాటా దక్కడం లేదనే అసంతృప్తి వారిలో తీవ్రంగా ఉంది. కేవలం ఓటు బ్యాంకుగా మాత్రమే తమను వాడుకుంటున్నారని, నిర్ణయాలు తీసుకునే అత్యున్నత స్థాయిల్లో తమ గొంతుక వినిపించే అవకాశం రావడం లేదని బీసీ మేధావులు, సంఘాల నాయకులు ఆవేదన వ్యక్తం చేస్తున్నారు.

చట్టసభల్లో ప్రాతినిధ్యం అనేది ఈ డిమాండ్లలో అత్యంత ప్రధానమైనది. అసెంబ్లీ, పార్లమెంటు లాంటి చట్టాలు చేసే సభల్లో బీసీలకు తగిన రిజర్వేషన్లు లేకపోవడం వల్ల విధాన నిర్ణయాల్లో వారి సమస్యలు చర్చకు రావడం లేదు. చట్టసభల్లో బీసీలకు రిజర్వేషన్లు కల్పించేందుకు రాజ్యాంగ సవరణ చేయాలని వారు సుదీర్ఘకాలంగా పోరాడుతున్నారు. పాలకులు మారినా తమ తలరాతలు మారాలంటే, చట్టాలు చేసే కుర్చీల్లో తాము కూర్చోవాలనేది వారి బలమైన ఆకాంక్ష. అప్పుడే బీసీల సాధికారతకు అవసరమైన నిధులు, చట్టపరమైన రక్షణలు లభిస్తాయని వారు బలంగా వాదిస్తున్నారు.స్థానిక సంస్థల్లో వాటా విషయంలోనూ తెలంగాణ బీసీలు తీవ్ర అన్యాయానికి గురవుతున్నారు. గ్రామ పంచాయతీలు, మున్సిపాలిటీలు లాంటి స్థానిక సంస్థ ల్లో గతంలో ఉన్న రిజర్వేషన్ల శాతం కోర్టు తీర్పుల కారణంగా గణనీయంగా పడిపోయింది. దీంతో అట్టడుగు స్థాయిలో నాయకత్వ లక్షణాలు ఉన్న ఎంతో మంది యువతకు రాజకీయ ప్రవేశం గగనంగా మారింది. జనాభా దామాషా ప్రకారం స్థానిక సంస్థల్లో బీసీలకు రిజర్వేషన్లు కల్పించాలని, ఇందుకోసం అవసరమైతే చట్టపరమైన అడ్డంకులను తొలగించేలా ప్రభుత్వాలు చిత్తశుద్ధితో వ్యవహరించాలని వారు డిమాండ్ చేస్తున్నారు.

**కొనసాగుతున్న ఆర్థిక అసమానతలు:**

రెండు తెలుగు రాష్ట్రాల్లోనూ బీసీల సామాజిక, ఆర్థిక స్థితిగతులను నిశితంగా పరిశీలిస్తే ఆందోళన కలిగించే వాస్తవాలు వెలుగుచూస్తాయి. గత కొన్ని దశాబ్దాలుగా కొంత మార్పు వచ్చినప్పటికీ, సమాజంలో ఆర్థిక అసమానతలు మాత్రం ఇంకా కొనసాగుతూనే ఉన్నాయి. ప్రపంచీకరణ, పారిశ్రామికీకరణ దెబ్బకు కుల వృత్తులు దాదాపుగా అంతరించిపోయాయి. చేనేత, గీత, మత్స్యకార, వడ్రంగి లాంటి ఎన్నో సాంప్రదాయ వృత్తులపై ఆధారపడిన వారు ఆధునిక కాలంలో ఉపాధి కోల్పోయి తీవ్రమైన పేదరికంలోకి నెట్టివేయబడ్డారు. వీరికి ప్రత్యామ్నాయ ఆధునిక ఉపాధి అవకాశాలు తగినంతగా అందుబాటులో లేకపోవడంతో రోజువారీ జీవనం కూడా కష్టంగా మారుతోంది.

విద్యాపరంగా, ఉపాధి పరంగా ఉన్నత స్థాయికి చేరుకుని మెరుగైన జీవితం గడుపుతున్న బీసీల సంఖ్య ఇప్పటికీ చాలా తక్కువే. ప్రభుత్వ ఉద్యోగాల్లో రిజర్వేషన్ల ద్వారా కొంతమందికి అవకాశాలు వస్తున్నప్పటికీ, ఉన్నత స్థాయి అధికారులైన గ్రూప్–1, ఐఏఎస్, ఐపీఎస్ లాంటి పోస్టుల్లోనూ, కార్పొరేట్ రంగంలోనూ బీసీల ప్రాతినిధ్యం నామమాత్రంగానే ఉంది. నాణ్యమైన ఉన్నత విద్య, నైపుణ్యాభివృద్ధి అవకాశాలు గ్రామీణ బీసీ విద్యార్థులకు అందకపోవడం వల్ల వారు పోటీ ప్రపంచంలో వెనుకబడిపోతున్నారు. ఉన్నత విద్యాసంస్థల్లో ప్రవేశాలు, విదేశీ విద్య లాంటి అంశాల్లో ఆర్థిక స్థోమత లేకపోవడం వారికి పెద్ద శాపంగా మారుతోంది. ప్రభుత్వాలు ఎన్ని సంక్షేమ పథకాలు ప్రవేశపెడుతున్నా, అవి కేవలం తాత్కాలిక ఉపశమనాన్ని మాత్రమే ఇస్తున్నాయి తప్ప శాశ్వత పరిష్కారాన్ని చూపడం లేదు. క్షేత్రస్థాయిలో సంపద పంపిణీలో అసమానతలు స్పష్టంగా కనిపిస్తున్నాయి. కొద్దిమంది చేతుల్లోనే వనరులు కేంద్రీకృతం కావడం వల్ల సామాన్య బీసీ కుటుంబాలు ఆర్థికంగా ఎదగలేకపోతున్నాయి. కేవలం సబ్సిడీలు, ఉచిత పథకాలకే పరిమితం కాకుండా బీసీలను పారిశ్రామికవేత్తలుగా, వ్యాపారవేత్తలుగా తీర్చిదిద్దే దీర్ఘకాలిక ప్రణాళికలు అవసరం. తక్కువ వడ్డీకే భారీ రుణాలు, మార్కెటింగ్ సదుపాయాలు, సాంకేతిక శిక్షణ అందించి వారిలో శాశ్వత ఆర్థిక సాధికారత కల్పించాల్సిన అవసరం ఎంతైనా ఉంది.

**రక్షణ కవచమా? కక్ష సాధింపు ఆయుధమా?**

ఆంధ్రప్రదేశ్‌లో రాబోతున్న బీసీ రక్షణ చట్టం భవిష్యత్తులో ఎలాంటి ఫలితాలను ఇస్తుందన్న దానిపై సర్వత్రా ఆసక్తి నెలకొంది. ఈ చట్టం తీసుకురావాలన్న ప్రభుత్వ నిర్ణయం వెనుక సానుకూల అంశాలతో పాటు కొన్ని ఆందోళనలు కూడా వ్యక్తమవుతున్నాయి. సానుకూల కోణంలో చూస్తే, ఈ చట్టం అట్టడుగు వర్గాలకు ఒక అద్భుతమైన రక్షణ కవచంగా నిలుస్తుంది. గ్రామాల్లో ఇప్పటికీ పెత్తందారీ వర్గాల నుంచి అనేక రకాల వివక్షను, సామాజిక బహిష్కరణలను బీసీలు ఎదుర్కొంటున్నారు. కులం పేరుతో దూషించడం, భౌతికంగా దాడులకు పాల్పడటం లాంటి సంఘటనలకు ఈ చట్టం గట్టి బ్రేక్ వేస్తుందని బీసీ సంఘాల నేతలు ఆశాభావం వ్యక్తం చేస్తున్నారు. కఠినమైన శిక్షలు ఉంటాయనే భయం దాడులను నివారిస్తుందని వారు భావిస్తున్నారు. అయితే అదే సమయంలో, ఈ చట్టం భవిష్యత్తులో రాజకీయ కక్ష సాధింపు చర్యలకు ఒక బలమైన ఆయుధంగా మారుతుందేమోనన్న ఆందోళనలు, భయాలు కూడా లేకపోలేదు. చట్టంలో ముందస్తు బెయిల్ రాని కఠిన నిబంధనలు ఉండటం వల్ల, దీనిని ఎవరైనా దుర్వినియోగం చేస్తే పరిస్థితి తీవ్రంగా ఉంటుంది. గ్రామాల్లో ఉండే చిన్నపాటి తగాదాలు, వ్యక్తిగత కక్షలు, రాజకీయ విభేదాలను ఆసరాగా చేసుకుని ప్రత్యర్థులపై తప్పుడు కేసులు బనాయించే ప్రమాదం ఉందని న్యాయ నిపుణులు హెచ్చరిస్తున్నారు. గతంలో ఎస్సీ, ఎస్టీ అట్రాసిటీ చట్టం అమలు విషయంలోనూ కొన్ని చోట్ల తప్పుడు కేసులు నమోదయ్యాయన్న ఆరోపణలు వచ్చిన నేపథ్యాన్ని వారు గుర్తు చేస్తున్నారు.ఈ నేపథ్యంలో చట్టం అసలు ఉద్దేశం పక్కదారి పట్టకుండా ఉండాలంటే పటిష్టమైన మార్గదర్శకాలు ఉండాలి. చట్టాన్ని తీసుకురావడంతో పాటు, ఆ చట్టం దుర్వినియోగం కాకుండా చూడాల్సిన బాధ్యత కూడా ప్రభుత్వం పైనే ఉంటుంది. ఏదైనా కేసు నమోదైన వెంటనే అరెస్టులు చేయకుండా, ఉన్నత స్థాయి పోలీసు అధికారులతో ప్రాథమిక విచారణ జరిపించిన తర్వాతే చర్యలు తీసుకునేలా నిబంధనలు రూపొందించాలి. ఎవరైనా ఉద్దేశపూర్వకంగా తప్పుడు కేసులు పెడితే వారిపైనా కఠిన చర్యలు తీసుకునే వెసులుబాటు చట్టంలో ఉంటే అటు రక్షణ, ఇటు భద్రత రెండు సమతుల్యంగా ఉంటాయి.

**బీసీ గణన – సామాజిక న్యాయానికి పునాది**

బీసీ రక్షణ చట్టం అమలులోకి రావడంతో పాటు, తెలంగాణ, ఆంధ్రప్రదేశ్ రాష్ట్రాల్లో బీసీ గణన (కుల గణన) జరగాలనే డిమాండ్ బలంగా వినిపిస్తోంది. సరైన గణాంకాలు లేకపోవడం వల్ల ప్రభుత్వాలు అమలు చేసే పథకాలు అర్హులైన అందరికీ చేరడం లేదనేది ప్రధాన విమర్శ. ఏ కులం వారు ఎంత సంఖ్యలో ఉన్నారు, వారి ఆర్థిక స్థితిగతులు ఎలా ఉన్నాయి, విద్యాపరంగా ఎంత వెనుకబడి ఉన్నారు అనే విషయాలు శాస్త్రీయంగా తెలిసినప్పుడే బడ్జెట్‌లో సరైన కేటాయింపులు చేయడం సాధ్యమవుతుంది. కేవలం అంచనాల మీద ఆధారపడి నిధులు కేటాయించడం వల్ల అభివృద్ధిలో అసమతుల్యత ఏర్పడుతోంది.కుల గణన జరిగితే చట్టసభల్లో రిజర్వేషన్ల డిమాండ్‌కు ఒక చట్టబద్ధమైన ఆధారం లభిస్తుంది. సుప్రీంకోర్టు గతంలో ఇచ్చిన అనేక తీర్పుల్లో రిజర్వేషన్లు పెంచాలంటే సరైన గణాంకాలు ఉండాలని పేర్కొంది. ఈ నేపథ్యంలో బీసీ గణన అనేది కేవలం రాజకీయ అంశం మాత్రమే కాదు, అది ఒక సామాజిక అవసరం. బీసీల జనాభా ఎంతో స్పష్టంగా తెలిస్తే, వారి హక్కుల కోసం చేసే పోరాటానికి మరింత బలం చేకూరుతుంది. ప్రభుత్వాలు దీనిని ఒక ప్రాధాన్యత అంశంగా తీసుకుని ముందుకు సాగాలని బీసీ మేధావులు కోరుతున్నారు.

**చట్టం అమలులో ఎదురయ్యే సవాళ్లు :**

బీసీ రక్షణ చట్టం కాగితాల మీద ఎంత బలంగా ఉన్నా, క్షేత్రస్థాయిలో దాని అమలు తీరుపైనే దాని విజయం ఆధారపడి ఉంటుంది. గ్రామీణ ప్రాంతాల్లో ఉన్న రాజకీయ ఒత్తిళ్లు, పోలీసు వ్యవస్థలోని లోపాలు ఈ చట్టం అమలుకు పెద్ద సవాలుగా మారే అవకాశం ఉంది. బాధితులకు సత్వర న్యాయం అందించడంలో జాప్యం జరిగితే, చట్టంపై ప్రజల్లో ఉన్న నమ్మకం సడలిపోతుంది.

పోలీసు యంత్రాంగం పాత్ర: ఈ చట్టం కింద వచ్చే కేసులను విచారించడానికి ప్రత్యేక శిక్షణ పొందిన అధికారులను నియమించాలి. బాధితులు భయం లేకుండా ఫిర్యాదు చేసే వాతావరణం పోలీస్ స్టేషన్లలో ఉండాలి.

న్యాయ సహాయం: పేద బీసీ బాధితులకు ప్రభుత్వం తరపున ఉచిత న్యాయ సహాయం అందించాలి. కోర్టు ఖర్చులు భరించలేక చాలామంది మధ్యలోనే కేసులను వదిలేసే పరిస్థితి రాకూడదు. జాగృతి కార్యక్రమాలు: చట్టం గురించి కేవలం పట్టణాల్లోనే కాకుండా మారుమూల గ్రామాల్లో ఉన్న బీసీలకు కూడా అవగాహన కల్పించాలి. తమకు ఇలాంటి ఒక రక్షణ కవచం ఉందని వారికి తెలిసినప్పుడే వారు ధైర్యంగా ముందుకు రాగలరు.

ఏపీలో రాబోతున్న బీసీ రక్షణ చట్టం కేవలం శిక్షలు వేయడానికే పరిమితం కాకుండా, సమాజంలో ఒక లోతైన మార్పుకు నాంది పలకాలి. వెనుకబడిన తరగతులపై దాడులు జరిగినప్పుడు మాత్రమే స్పందించడం కాకుండా, అసలు అలాంటి దాడులు జరగకుండా నివారించే వాతావరణాన్ని కల్పించాలి. ఈ చట్టం అమలులోకి వచ్చిన తర్వాత గ్రామ స్థాయిలో కుల వివక్ష తగ్గుముఖం పట్టేలా ప్రభుత్వం ప్రత్యేక పర్యవేక్షణ కమిటీలను ఏర్పాటు చేయాలి. కేవలం పోలీస్ స్టేషన్ల ద్వారానే కాకుండా, సామాజిక అవగాహన సదస్సుల ద్వారా ఇతర వర్గాల్లో కూడా మార్పు తీసుకురావాలి. తెలంగాణలో బీసీలు కోరుతున్న రాజకీయ ప్రాతినిధ్యం మరియు ఏపీలో అమలు కాబోతున్న ఈ రక్షణ చట్టం.. ఈ రెండూ కలిస్తేనే బీసీల సమగ్ర అభివృద్ధి సాధ్యమవుతుంది. ఒక వర్గానికి రక్షణ ఎంత ముఖ్యమో, నిర్ణయాధి కారాల్లో భాగస్వామ్యం కూడా అంతే ముఖ్యం. చట్టసభల్లో బీసీలకు తగినన్ని సీట్లు కేటాయించినప్పుడే, వారి సమస్యల పరిష్కారానికి అవసరమైన బడ్జెట్ మరియు చట్టాలను వారు స్వయంగా రూపొందించుకోగలరు. అధికా రంలో భాగస్వామ్యం లేని రక్షణ చట్టాలు కొన్నిసార్లు కేవలం నామమా త్రంగా మిగిలిపోయే ప్రమాదం ఉంది. మొత్తం మీద చెప్పాలంటే, ఆంధ్రప్రదేశ్ ప్రభుత్వం ప్రతిపాదించిన బీసీ రక్షణ చట్టం వెనుకబడిన తరగతుల ఆత్మగౌరవ పోరాటంలో ఒక కీలక మైలురాయి. ఇది కేవలం ఒక చట్టం మాత్రమే కాదు, దశాబ్దాలుగా అణచివేతకు గురవుతున్న కోట్లాది మందికి లభించిన ఒక భరోసా. అయితే, చట్టాలు కేవలం శిక్షలకే పరిమితం కాకూడదు. ఆర్థికంగా బలహీనంగా ఉన్న బీసీ వర్గాలకు విద్య, వైద్యం మరియు ఉపాధి రంగాల్లో సమాన అవకాశాలు కల్పించినప్పుడే నిజమైన సామాజిక న్యాయం సాధ్యమవుతుంది. తెలంగాణ బీసీలు కోరుతున్న చట్టసభల రిజర్వేషన్లు ,ఏపీలో అమలు కాబోతున్న రక్షణ చట్టం.. ఈ రెండూ తెలుగు రాష్ట్రాల్లోని బీసీల భవిష్యత్తును మార్చే శక్తివంతమైన సాధనాలు. రాజకీయ పార్టీలు తమ స్వార్థ ప్రయోజనాల కోసం బీసీలను ఓటు బ్యాంకుగా కాకుండా, సమాజ నిర్మాణంలో కీలక భాగస్వాములుగా గుర్తించాలి. అప్పుడే కుల రహిత, సమానత్వంతో కూడిన సమాజం ఆవిర్భవిస్తుంది. బీసీల రక్షణ, వారి రాజకీయ సాధికారత అనేవి ఒకే నాణేనికి ఉన్న రెండు పార్శ్వాలని గుర్తించి ప్రభుత్వాలు ముందడుగు వేయాలి.

# కార్పొరేట్ ప్రపంచంలో మధ్యతరగతి ఆశల దోపిడీ

అశోక్ గుంటుక
9908144099

కార్పొరేట్ రంగం ఆర్థిక వ్యవస్థకు ఇంధనం అందించేలా పనిచేస్తుంది. అయితే, ఈ రంగంలోని కొన్ని విధానాలు మధ్యతరగతి ప్రజల ఆర్థిక ఆశలను క్రమపద్ధతిలో దోపిడీ చేసే విధంగా ఉన్నాయనే అభిప్రాయాలు మాత్రం వున్నాయి . అంతేకాకుండా, గణాంకాలు కూడా దీనిని ధృవీకరిస్తున్నాయి. మార్కెట్‌లో కంపెనీలు స్థాపించి, షేర్ల ద్వారా పెట్టుబడులు సేకరించడ

# బిజినెస్

## హైదరాబాద్‌లో ప్రత్యేక ఆభరణాల ప్రదర్శన ప్రారంభం

హైదరాబాద్‌లో మలబార్ గోల్డ్ & డైమండ్స్ ప్రత్యేక ఆభరణాల ప్రదర్శనను ప్రారంభించింది. సంప్రదాయ నైపుణ్యంతో పాటు ఆధునిక డిజైన్లతో రూపొందించిన బంగారం, వజ్రాలు మరియు రత్నాల ఆభరణాల విభిన్న కలెక్షన్‌ను ఈ ప్రదర్శనలో వినియోగదారులకు అందుబాటులో ఉంచారు. కస్టమర్లకు ఉత్తమ నాణ్యత, కొత్త డిజైన్లు మరియు మెరుగైన షాపింగ్ అనుభవాన్ని అందించడమే ఈ ప్రదర్శన లక్ష్యమని ఎం.డి.ఎం. పి. అహ్మద్ తెలిపారు. మార్చి 7 నుండి మార్చి 22, 2026 వరకు హైదరాబాద్‌లోని షోరూమ్‌లో జరుగుతున్న ఈ ప్రదర్శనలో బంగారం, డైమండ్ మరియు రత్నాల ఆభరణాల తయారీ ఛార్జీలపై 40% వరకు, వజ్రాల విలువపై 30% వరకు తగ్గింపులు అందిస్తున్నారు.

## హైదరాబాద్‌లో అత్యాధునిక 640-స్లైస్ ఏఐ సిటి స్కానర్ ప్రారంభం

హైదరాబాద్‌లోని విస్టా ఇమేజింగ్ మరియు వైద్య కేంద్రం లో దేశంలోనే తొలిసారిగా అత్యాధునిక యుసిటి 960+ ఏఐ ఆధారిత 640-స్లైస్ సిటి స్కానర్ ను తెలంగాణ ఉప ముఖ్యమంత్రి భట్టి విక్రమార్క ప్రారంభించారు. మెడికాబజార్ మరియు యునైటెడ్ ఇమేజింగ్ హెల్త్‌కేర్ సహకారంతో ఏర్పాటు చేసిన ఈ స్కానర్ తక్కువ రేడియేషన్‌తో స్పష్టమైన చిత్రాలను అందించి గుండె, మెదడు, క్యాన్సర్, ట్రామా మరియు ముందస్తు ఆరోగ్య పరీక్షల్లో ఖచ్చితమైన నిర్ధారణకు సహాయపడుతుంది. ఒక్కసారి యంత్రం తిరిగినప్పుడు మొత్తం గుండెను స్కాన్ చేయగల 640-స్లైస్ సామర్థ్యంతో పాటు అత్యవసర పరిస్థితులు, స్ట్రోక్ నిర్ధారణ వంటి క్లిష్ట పరీక్షల్లో ఇది ఎంతో ఉపయోగకరంగా ఉంటుంది. ఈ కార్యక్రమం హైదరాబాద్‌లోని తాజ్ కృష్ణ లో జరిగి, ఉత్తమ్ కుమార్ రెడ్డి సహా పలువురు వైద్యులు, అధికారులు పాల్గొన్నారు.

## హెచ్‌సిఎల్‌టెక్, గూగుల్ క్లౌడ్ భాగస్వామ్యం విస్తరణ

ప్రపంచవ్యాప్తంగా సంస్థల్లో కృత్రిమ మేధ వినియోగాన్ని వేగవంతం చేయడానికి హెచ్‌సిఎల్‌టెక్ మరియు గూగుల్ క్లౌడ్ తమ వ్యూహాత్మక భాగస్వామ్యాన్ని విస్తరించాయి. ఈ భాగస్వామ్యంతో సంస్థలు తమ పనితీరు వ్యవస్థలు, పనివిధానాలు మరియు నిర్ణయ ప్రక్రియల్లో కృత్రిమ మేధను సమగ్రంగా ఉపయోగించుకునే విధంగా ప్రత్యేక మేధా సహాయకాలను రూపొందించనున్నారు. ఇప్పటికే అనేక పరిష్కారాలు సంస్థల వినియోగానికి అందుబాటులో ఉండగా, పరిశ్రమలకు అనుగుణంగా కొత్త పరిష్కారాలు అభివృద్ధి చేయడం, ప్రత్యేక నైపుణ్య కేంద్రాలను విస్తరించడం, ప్రపంచవ్యాప్తంగా నూతన ఆవిష్కరణ కేంద్రాలను ఏర్పాటు చేయడం మరియు మూడు సంవత్సరాల్లో నైపుణ్యంతో కూడిన నిపుణుల సంఖ్యను భారీగా పెంచడం ఈ భాగస్వామ్యంలోని ముఖ్య లక్ష్యాలుగా ఉన్నాయి. దీని ద్వారా సంస్థలు మరింత సామర్థ్యం, అవగాహన మరియు అభివృద్ధి అవకాశాలను పొందనున్నాయి.

## భారత్ తొలి గిఫ్ట్ సిటీ ఐపీఓ నేడు ప్రారంభం

ఎక్స్‌ఇడి ఎగ్జిక్యూటివ్ డెవలప్‌మెంట్ లిమిటెడ్ గుజరాత్‌లోని గిఫ్ట్ సిటీ అంతర్జాతీయ ఆర్థిక సేవల కేంద్రం నుంచి దేశంలోనే తొలి ఐపీఓను ప్రారంభించింది. ఈ ఐపీఓ మార్చి 16 నుంచి మార్చి 24, 2026 వరకు పెట్టుబడిదారులకు అందుబాటులో ఉండగా, ఒక్కో షేర్ ధర 10 నుంచి 10.5 అమెరికా డాలర్లుగా నిర్ణయించారు. విదేశీ పెట్టుబడిదారులు, ఎన్ఆర్ఐలు మరియు ఇతర అర్హత కలిగిన అంతర్జాతీయ భాగస్వాములు ఇందులో పెట్టుబడి పెట్టవచ్చు. ఈ షేర్లు ఎన్ఎస్ఇ అంతర్జాతీయ ఎక్స్ఛేంజ్ మరియు ఇండియా అంతర్జాతీయ ఎక్స్ఛేంజ్ లో లిస్టింగ్ కానున్నాయి. ఈ ఐపీఓతో గిఫ్ట్ సిటీ అంతర్జాతీయ స్థాయి పెట్టుబడుల కేంద్రంగా మరింత ప్రాధాన్యం పొందనుందని నిపుణులు పేర్కొన్నారు.

## లెవీస్ కొత్త ప్రచారంలో ప్రత్యేక ఆకర్షణగా ఆలియా భట్

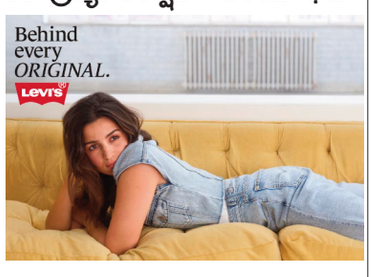


లెవీస్ తన 2026 గ్లోబల్ ప్రచారం ప్రతి మౌలిక సృష్టి వెనుక ను భారత్‌లో ప్రారంభిస్తూ గ్లోబల్ బ్రాండ్ అంబాసడర్ ఆలియా భట్ ను ప్రధానంగా ప్రదర్శించింది. వ్యక్తిత్వం, ఆత్మవిశ్వాసం మరియు సృజనాత్మకతను ప్రతిబింబించే ఈ ప్రచారం యువతలో స్వతంత్ర ఆలోచనను ప్రోత్సహించడమే లక్ష్యంగా రూపొందింది. ఈ సందర్భంగా అలియా భట్ తన వ్యక్తిగత శైలి, స్వీయ విశ్వాసం మరియు ప్రత్యేకతను ప్రతిబింబించేలా రిలాక్స్‌డ్ డెనిమ్ దుస్తులతో కనిపించింది. మహిళల డెనిమ్ విభాగంపై మరింత దృష్టి సారిస్తూ కొత్త డిజైన్లు, ఆధునిక ఫ్యాషన్ శైలులను వినియోగదారులకు అందించనున్నట్లు సంస్థ ప్రతినిధులు తెలిపారు. దేశవ్యాప్తంగా దుకాణాలు మరియు ఆన్‌లైన్ ద్వారా ఈ కొత్త మహిళల డెనిమ్ కలెక్షన్ అందుబాటులో ఉంటుంది.

## క్లూక్ నివేదిక: జపాన్, దక్షిణ కొరియా భారత పర్యాటకుల ఎంపిక

ప్రపంచ పర్యటన వేదిక క్లూక్ విడుదల చేసిన స్ప్రింగ్ ట్రావెల్ సిద్ధత సూచిక ప్రకారం భారతీయ పర్యాటకులు వసంత కాల పర్యటనలకు ప్రధానంగా జపాన్ మరియు దక్షిణ కొరియా దేశాలను ఎంచుకుంటున్నారు. సర్వేలో పాల్గొన్న వారిలో ఎక్కువ మంది చెర్రీ పువ్వుల కాలం వంటి సీజనల్ ఆకర్షణల కోసం ప్రయాణాలను ప్రణాళిక చేస్తున్నారు. వసంతకాలంలో ప్రకృతి సౌందర్యం, సాంస్కృతిక అనుభవాలు మరియు ప్రత్యేక సందర్భాలను అనుభవించేందుకు ఆసక్తి పెరుగుతోందని నివేదిక వెల్లడించింది. ముఖ్యంగా 25 నుంచి 35 సంవత్సరాల మధ్య వయస్సు గల యువతలో ఈ ట్రావెల్ ట్రెండ్ ఎక్కువగా కనిపిస్తుండగా, చాలామంది ప్రయాణానికి ఒకటి లేదా రెండు నెలల ముందే కార్యకలాపాలను బుక్ చేసుకోవాలని భావిస్తున్నట్లు అధ్యయనం పేర్కొంది.

## సెన్సెక్స్ భారీ లాభంతో 939 పాయింట్లకు పైకి

దేశీయ స్టాక్ మార్కెట్ సూచీలు వరుస నష్టాల తర్వాత కోలుకున్నాయి. ఉదయం సూచీలు నష్టాల్లో ప్రారంభమై, ఆరంభంలో లాభనష్టాల మధ్య కదలాడుతూ, చివర్లో మదుపర్ల కొనుగోళ్ల మద్దతుతో గరిష్ఠ లాభాలను నమోదు చేశాయి. భౌగోళిక ఉద్రిక్తతలు కొనసాగుతున్నప్పటికీ, బ్యాంకింగ్, ఫైనాన్షియల్, ఆటో, ఎఫ్ఎంసీజీ రంగంలోని ప్రధాన స్టాక్స్‌లో కొనుగోళ్ల ధోరణితో సూచీలు సుస్థిరంగా పెరిగాయి. వరుస నష్టాల సమయంలో సూచీలు కనిష్ఠ స్థాయిలను తాకడంతో, మదుపర్లలో ఆత్మవిశ్వాసం పెరిగి కొనుగోలు ఉత్సాహాన్ని ప్రేరేపించింది, ఇది సూచీలకు సానుకూల ప్రభావం చూపింది.

సెన్సెక్స్ ఉదయం 74,415.79 పాయింట్ల వద్ద ప్రారంభమై, ఇంట్రాడేలో 75,805.27 పాయింట్ల గరిష్ఠాన్ని తాకింది. చివరికి 75,502.85 వద్ద 938.93 పాయింట్ల లాభంతో ముగిసింది, ఇది సూచీలలో నెలకొన్న కోలికే స్వల్ప పరిణామం కాకుండా, మదుపర్ల సానుకూల మనోభావాన్ని ప్రతిబింబిస్తుంది. నిఫ్టీ కూడా ఇంట్రాడే కనిష్ఠ స్థాయిల నుంచి 2 శాతం పెరుగుతూ 23,408.80 వద్ద స్థిరపడింది. ఈ లాభాల నేపథ్యంలో, మార్కెట్‌లో మదుపర్ల ఆత్మవిశ్వాసం పునరుద్ధరించబడింది, తద్వారా మరిన్ని కొనుగోళ్లు ప్రారంభమయ్యాయి.

సెన్సెక్స్ 30 సూచీలో అల్ట్రాటెక్ సిమెంట్, ట్రెంట్, హెచ్‌డీఎఫ్‌సీ బ్యాంక్, మహీంద్రా అండ్ మహీంద్రా, ఎటర్నల్ వంటి అధిక వెయిటేజీ స్టాక్స్ ప్రధానంగా లాభపడ్డాయి. వీటి కొనుగోళ్లు సూచీల పెరుగుదలకు ప్రధాన కారకమయ్యాయి, మార్కెట్ స్థిరత్వానికి తోడ్పడాయి. ఈ వృద్ధి మదుపర్లలో వినియోగశక్తి పెరుగుదలకు, మదుపరుల విశ్వాసాన్ని మరింత బలోపేతం చేసేందుకు దోహదపడింది. స్టాక్ మార్కెట్‌లో రుణ, పెట్టుబడి మరియు వృద్ధి రంగాల్లో పాజిటివ్ సంకేతాలు సూచీలలో తక్షణంగా ప్రతిఫలించాయి.

మరోవైపు బీఈఎల్, సన్‌ఫార్మా, పవర్‌గ్రిడ్ కార్పొరేషన్, భారతీ ఎయిర్‌టెల్, ఎన్టీపీసీ స్టాక్స్ నష్టాలను చవిచూశాయి, ఇవి సూచీలలో కొంతమేర తలనొప్పి కలిగించాయి. అంతర్జాతీయ మార్కెట్‌లో బ్రెంట్ క్రూడ్ 104 డాలర్లు, బంగారం 4980 డాలర్ల వద్ద ట్రేడవుతూ, డాలరుతో రూపాయి మారకం విలువ 92.42గా కొనసాగింది. ఈ అంతర్జాతీయ పరిస్థితులు దేశీయ మార్కెట్ ప్రభావాన్ని పాక్షికంగా ప్రభావితం చేశాయి, అయినప్పటికీ కొనుగోళ్ల మద్దతుతో సూచీలు నిలకడగా లాభంలో ముగిశాయి, ఇది ఆర్థిక వృద్ధి మరియు పెట్టుబడి దిశలో సానుకూల సంకేతం అని సూచిస్తుంది.

## ఆక్సిక్ మరియు ఏఎంఐ ల్యాబ్స్ కలసి గ్రీన్ స్టై ప్లాట్‌ఫామ్

ఆక్సిక్ ల్యాబ్స్, జిపియు ఆర్కిటెక్చర్ మరియు ఏఐ సాంకేతికతలో నిపుణులు, ఏఎం ఇంటెలిజెన్స్ ల్యాబ్స్ (ఏఎంఐ ల్యాబ్స్) తో కాంప్యూట్ ప్లాట్‌ఫామ్ కోసం వ్యూహాత్మక భాగస్వామ్యం ప్రకటించింది. ఈ భాగస్వామ్యం ద్వారా 2030 నాటికి 2 గిగావాట్లు ఏఐ కంప్యూట్ సామర్థ్యాన్ని సాధించడం లక్ష్యంగా పెట్టబడింది, దానికి మొదటి దశలో ఉత్తరప్రదేశ్‌లో 1 గిగావాట్లు ఏఐ గణన కేంద్రం అభివృద్ధి చేయబడుతోంది. ఈ భాగస్వామ్యం ఆక్సిక్ యొక్క సాంకేతిక పరిజ్ఞానం, జిపియు ఆర్కిటెక్చర్, హార్డ్‌వేర్ రోడ్‌మ్యాప్, సప్లై చైన్ వ్యూహాలను ఉపయోగించి సిస్టమ్ ఆర్కిటెక్చర్‌ను గ్లోబల్ స్థాయిలో ప్రామాణికతతో రూపొందించడానికి సహాయపడుతుంది.

ఏఐఐ ల్యాబ్స్, ఏఎం గ్రూప్ లో భాగంగా, గ్రీన్కో ద్వారా 50 గిగావాట్లు పునరుత్పాదక శక్తి సామర్థ్యం కలిగి ఉంది, ఇది సౌర, గాలి, హైడ్రో ద్వారా ఉత్పత్తి చేయబడుతుంది మరియు 100 గిగావాట్ గంట స్మార్ట్ ఎనర్జీ స్టోరేజ్‌తో భారతదేశ మొత్తం విద్యుత్ వినియోగం సుమారు 2 శాతానికి సరఫరా చేస్తుంది. ఈ ఏఐ కంప్యూట్ హబ్ పూర్తిగా కార్బన్-ఫ్రీ పవర్ ఆధారంగా పనిచేస్తుంది, ఇది సాధారణ డేటా సెంటర్ పవర్ ఖర్చుతో పోలిస్తే 50--70 శాతం తక్కువ. ఇది భారతదేశం ఏఐ వినియోగం మరియు టోకెన్ వినియోగంలో ప్రపంచంలో రెండవ స్థానం పొందడంలో కీలక కేంద్రంగా మారుతోంది.

ఏఎం గ్రూప్ ఫ్లాగ్‌షిప్ ఏఐ ఇన్‌ఫ్రాస్ట్రక్చర్‌ను అభివృద్ధి చేయడం ప్రారంభించింది. నోయిడా కంప్యూట్ హబ్ మొదటి దశ ప్రస్తుతం క్రియాశీలంగా ఉంది, 2027 చివరికి మొదటి ఏఐ కంప్యూట్ సామర్థ్యాన్ని ఆన్‌లైన్‌లోకి తీసుకురావడం ప్రధాన మైలురాయి. ఆక్సిక్ మరియు ఏఐఐ ల్యాబ్స్ సౌలభ్యవంతమైన మాడ్యులర్ డెలివరీ, సిస్టమ్ ఆర్కిటెక్చర్, డేటా సెంటర్ ఇన్‌ఫ్రాస్ట్రక్చర్, హై-పర్ఫార్మెన్స్ యాక్సిలరేటర్స్, సాఫ్ట్‌వేర్ స్టాక్, మరియు అనువర్తనాలన్నీ సమగ్రంగా రూపకల్పన చేయబడ్డాయి. ఇది ఏఐ వర్క్‌లోడ్లను సమర్థవంతంగా మరియు తక్కువ ఖర్చుతో నిర్వహించడానికి కృషి చేస్తుంది.

ఈ భాగస్వామ్యం ద్వారా ఫోటాన్స్ నుండి టోకెన్స్ వరకు మొత్తం ప్లాట్‌ఫామ్ ఆప్టిమైజ్ చేయబడుతుంది. ప్రతి లేయర్, అంటే పునరుత్పాదక శక్తి ఉత్పత్తి, డేటా సెంటర్ ఆర్కిటెక్చర్, లిక్విడ్ కూలింగ్, ఇంటర్‌కనెక్ట్ టోపాలజీ, యాక్సిలరేటర్ ఎంపిక మరియు వర్క్‌లోడ్ ఆర్కెస్ట్రేషన్, సమగ్ర వ్యవస్థగా రూపొందించబడింది. దీని ద్వారా గిగావాట్ స్థాయిలో ఏఐ కంప్యూట్‌ను చాలా తక్కువ ఖర్చుతో అందించడం, అంతర్జాతీయ స్థాయిలో పోటీ సాధించడం, మరియు ఏఐ యుగానికి అనుగుణంగా ఫలితాలను అందించడం సులభం అవుతుంది. ఆక్సిక్ మరియు ఏఐఐ ల్యాబ్స్ భాగస్వామ్యం ప్రపంచ స్థాయి ఏఐ కంప్యూట్ ప్లాట్‌ఫాం నిర్మాణానికి దారితీస్తుంది.

## కొర్టేవా మిరపలో నల్ల తామర పురుగు నియంత్రణ

మిరప రైతులు నల్ల తామర పురుగుతో తీవ్రంగా బాధపడుతున్నారు. ఈ పురుగు ముట్టడికి ఎదురుగా సరైన నియంత్రణ లేకపోవడం కారణంగా దిగుబడి తగ్గడం, ఉత్పత్తి నాణ్యతలో నష్టాలు రావడం సాధారణ సమస్యగా ఉంది. తరచుగా ఒకే రకాల పురుగుమందులను ఉపయోగించడం వల్ల పంటల్లో అవశేషాల స్థాయి పెరుగుతుంది, తద్వారా నియంత్రణ పరిమితం అవుతుంది. ఈ సవాళ్లను ఎదుర్కోవడానికి కొర్టేవా అగ్రిసైన్స్ ఇంటిగ్రేటెడ్ తెగులు నిర్వహణ (ఐపీఎం) వ్యూహాలను రైతులకు అందిస్తూ, సైంటిఫిక్ ఆధారిత పరిష్కారాలతో స్థిరమైన పంట ఉత్పాదకతను, ఆర్థిక స్థిరత్వాన్ని పెంచుతోంది.

ఆంధ్రప్రదేశ్ వ్యవసాయ శాఖ ఈ సమస్యను అత్యంత గంభీరంగా తీసుకుని, మిరపలో నల్ల తామర పురుగు ముట్టడిపై తక్షణ నివేదికను ఇవ్వాలని అధికారులు ఆదేశించారు. కొర్టేవా ఐదు మోడల్ ప్లాంట్లను ఏర్పాటు చేసి, అత్యాధునిక ఐపీఎం ప్రోటోకాల్స్ ద్వారా వ్యవహరించడం ద్వారా మిళిత వ్యూహాలను అమలు చేసింది. దీని ద్వారా పంట ఆరోగ్యం, పర్యావరణ నిర్వహణ, పురుగుమందుల సురక్షిత వాడకం వంటి అంశాల్లో రైతులకు అవగాహన కల్పించబడింది.

క్షేత్ర శాస్త్రవేత్తలు మరియు రైతులను ఎదుర్కొనే బృందాలు ఐపీఎం ప్రోటోకాల్స్ అమలులో గణనీయమైన ప్రభావాన్ని చూపిస్తున్నాయి. బ్లాక్ ట్రిప్స్ నియంత్రణలో మెరుగుదల, పంట శక్తి పెరుగడం, పచ్చదనం, సమృద్ధిగా పుష్పించడం వంటి ఫలితాలు స్పష్టంగా కనిపిస్తున్నాయి. రైతుల విశ్వాసం బలోపేతం అవుతూ, పంటలకు నష్టాలు తగ్గాయి. ప్రముఖ వ్యవసాయ సంస్థలు మరియు లాం ఫారమ్ వంటి ఆర్గనైజేషన్స్ కూడా స్పినెటోరామ్ (కోర్టేవా పరిష్కారం)ను ఐపీఎం షెడ్యూల్‌లో చేర్చుతున్నాయి, ఇది మిరప సాగు చేసే ప్రాంతాల్లో మార్కెట్ లిక్విడిటీని పెంచుతోంది.

కొర్టేవా క్షేత్ర ప్రదర్శనలకు మించి పెట్టుబడిపై రాబడి, ఉత్పాదకత, గరిష్ట అవశేష పరిమితి (ఎంఆర్ఎల్) వంటి కీ పనితీరు సూచికలు సమలేఖనం చేస్తూ రాష్ట్ర వ్యవసాయ శాఖతో ముందస్తుగా పని చేస్తోంది. 50 గ్రామాలలో సుమారు 1,000 మంది రైతులను చేరుకునే క్షేత్ర దినోత్సవాలు, ఎంఆర్ఎల్ అవగాహన కార్యక్రమాలు నిర్వహించడం ద్వారా, రైతులు నాణ్యమైన ఉత్పత్తుల కోసం ఎగుమతి మార్కెట్లను పొందగలుగుతున్నారు. ఈ ప్రయత్నాలు రైతుల ఆదాయాన్ని పెంచి, భారతీయ వ్యవసాయానికి స్థిరమైన భవిష్యత్తును అందిస్తున్నాయి.

## టాటా ప్లే బింజ్ యాప్ అన్ని విడా టీవీలలో

టాటా ప్లే బింజ్ యాప్ ఇప్పుడు భారతదేశంలోని అన్ని విడా-పవర్డ్ స్మార్ట్ టీవీలలో అందుబాటులో ఉంది. హైసెన్స్, టోషిబా మరియు ఇతర ప్రధాన బ్రాండ్ టీవీల వినియోగదారులు ఈ యాప్ ద్వారా 30కి పైగా ఓటీటీ ప్లాట్‌ఫారమ్‌లు, 20,000కి పైగా సినిమాలు, 8,000 వెబ్ షోస్, లైవ్ క్రీడలు, టీవీ షోస్, డాక్యుమెంటరీలు మరియు మరిన్ని నేరుగా వీక్షించగలుగుతారు. ఈ ఇంటిగ్రేషన్ వలన సెట్-టాప్ బాక్స్ లేదా అదనపు హార్డ్‌వేర్ అవసరం లేకుండా వినోదాన్ని సులభంగా ఆస్వాదించవచ్చు. ఈ భాగస్వామ్యం వి యొక్క నిబద్ధత ను మరింత బలపరిచింది, కుటుంబాలు ఇప్పటికే సమయం గడుపుతున్న స్క్రీన్‌పై నేరుగా అత్యున్నతమైన, విభిన్న శైలుల కంటెంట్‌ను పొందగలగడం.

భారతదేశం ఒక విభిన్న మరియు కంటెంట్ సంపన్న టెలివిజన్ మార్కెట్‌గా నిలిచింది, భాషలు, శైలులు మరియు ఫార్మాట్లలో ప్రేక్షకులు వినోదాన్ని తీసుకుంటున్నారు. విడా ప్లాట్‌ఫారమ్‌లో టాటా ప్లే బింజ్ యాప్ చేరటం వలన, వినియోగదారులు ఓటీటీ కంటెంట్‌ను మరింత సహజమైన, సరళీకృత మరియు వినియోగదారులకు అనుకూలమైన గా పొందగలుగుతున్నారు. ప్రైమ్ వీడియో, జియో హాట్‌స్టార్, ఆపిల్ టీవీ+, జీ5, లయన్స్‌గేట్ ప్లే, డిస్కవరీ+, ఫ్యాన్‌కోడ్, బీబీసీ ఐప్లేయర్, టైమ్స్ ప్లే వంటి ప్రముఖ ఓటీటీ ప్లాట్‌ఫారమ్‌ల కంటెంట్ ఒక్క లాగిన్ ద్వారా సార్వత్రిక శోధన మరియు వ్యక్తిగతీకరించిన సిఫార్సులు తో అందుబాటులో ఉంటుంది.

వీక్షకులు పెద్ద కంటెంట్ లైబ్రరీలను సులభంగా నావిగేట్ చేయగలుగుతారు, ప్రత్యక్ష టీవీ మరియు డిమాండ్‌పై అనుభవాల మధ్య అతుకులు లేని గా మార్పులు చేసుకోవచ్చు.

డెనిస్ ఓప్టిర్, వి ప్రధాన సంపాదకులు ప్రకారం, ఈ లాంచ్ టీవీ అనుభవంలో ఘర్షణ ను తొలగించడమే లక్ష్యం. టాటా ప్లే బింజ్‌ను విడా-పవర్డ్ టీవీలలో అందించడం వలన, వినియోగదారులు ఇప్పటికే ఇష్టపడిన కంటెంట్‌ను నేరుగా వీక్షించగలుగుతారు, అదనపు సెటప్ అవసరం లేకుండా. Pallavi Puri, టాటా ప్లే చీఫ్ కమర్షియల్ ఆ కంటెంట్ ఆఫీసర్, చెప్పారు, ఈ భాగస్వామ్యం ద్వారా వినియోగదారులు ఓటీటీ కంటెంట్, సినిమాలు, క్రీడలు, షోస్‌ను సులభంగా మరియు సమగ్రంగా అన్వేషించగలుగుతారు.

టాటా ప్లే బింజ్ యాప్ ఇప్పుడు అన్ని విడా-పవర్డ్ స్మార్ట్ టీవీలలో వెంటనే అందుబాటులో ఉంది. టీవీ యొక్క యాప్ స్టోర్ లేదా హోమ్ స్క్రీన్ ద్వారా యాప్‌ను సులభంగా యాక్సెస్ చేయవచ్చు. ఈ భాగస్వామ్యం ద్వారా వినియోగదారులకు బహుళ-శైలుల, అత్యున్నత నాణ్యత గల కంటెంట్ను ఒకే ప్లాట్‌ఫారమ్‌లో, సులభంగా, ఏవైనా అదనపు ఏర్పాటు లేకుండా అనుభవించడానికి అవకాశముంది.

విడా-పవర్డ్ టీవీలు ఇప్పుడు వినోదాన్ని మరింత సమగ్రంగా, సహజమైన మరియు వినియోగదారుకి అనుకూలంగా అందిస్తున్నాయి.

## ఇంటీరియో గోడ్రెజ్ విస్తరిస్తోంది ఇండియాలో మత్రెస్ విభాగం

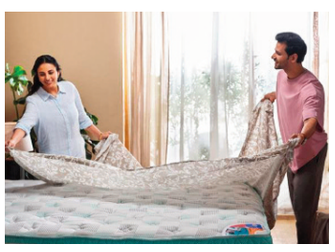

ఇంటీరియో గోడ్రెజ్, గోడ్రెజ్ ఎంటర్‌ప్రైజెస్ గ్రూప్ ఫర్నిచర్ బ్రాండ్, భారతదేశంలో నిద్ర మరియు వెల్‌నెస్ ఉత్పత్తుల పెరుగుతున్న డిమాండ్‌ను ఎదుర్కోవడానికి మత్రెస్ విభాగాన్ని విస్తరించనుంది. ఈ వ్యూహంలో భాగంగా కంపెనీ 25 కొత్త మత్రెస్ డిస్ట్రిబ్యూటర్లను నియమించి, 300కి పైగా రిటైలర్‌లకు విస్తరించి, ప్రధాన మెట్రో నగరాలు మరియు అభివృద్ధి చెందుతున్న టియర్-2, టియర్-3 మార్కెట్లలో తమ చేరికను బలపరుస్తుంది.

దేవ్ సర్కార్, ఇంటీరియో బై గోడ్రెజ్ సీనియర్ వైస్ ప్రెసిడెంట్ మరియు హెడ్స్ ఆఫ్ కంస్యూమర్ బిజినెస్ ప్రకారం, భారతీయ వినియోగదారులు నిద్ర మరియు శరీర ఆరోగ్యం పై మరింత జాగ్రత్త వహిస్తున్నారని, అర్ధశహరాలలో పెరుగుతున్న ఆదాయాలు, శ్రేయస్సైన గృహ పరిస్థితులు మత్రెస్ ఎంపికలను ప్రభావితం చేస్తున్నాయని తెలిపారు.

భారతదేశ మత్రెస్ మార్కెట్ ప్రస్తుతం యుఎస్డి 2.40 బిలియన్లుగా ఉంది, ఇది 2031 వరకు యుఎస్డి 3.89 బిలియన్లకు చేరతుందని అంచనా వేయబడుతోంది, 8.60% సీఏజీఆర్ పెరుగుదలతో.

ఫోమ్ మరియు మెమరీ ఫోమ్ మత్రెస్‌లు మార్కెట్‌లో 52% పైగా వాటాను కలిగి ఉన్నాయి, అలాగే హైబ్రిడ్ మత్రెస్‌లు వేగంగా అభివృద్ధి చెందుతున్న విభాగంగా నిలిచాయి. ఆర్థోపెడిక్ మత్రెస్‌ల డిమాండ్ కూడా పెరుగుతోంది, వినియోగదారులు సమయానుకూలమైన శరీర సరిపోలిక, పీడన తీరుపై ఎక్కువ శ్రద్ధ చూపుతున్నారు.

ఈ క్రమంలో 2024లో ఆర్థోపెడిక్ మత్రెస్ విభాగం యుఎస్డి 98.06 మిలియన్లకు చేరింది, 2025--2033 మధ్య సీఏజీఆర్ 25.80% పెరుగుదల అంచనాతో, ఇది వినియోగదారుల నిద్రా నాణ్యత మరియు మస్క్యులోస్కెలెటల్ ఆరోగ్యంపై పెరుగుతున్న అవగాహనను సూచిస్తుంది.

ఈ మారుతున్న అవసరాలను తీర్చడానికి, ఇంటీరియో ఆర్థోపెడిక్, ఫోమ్ మరియు స్ప్రింగ్ విభాగాల్లో కొత్త ఉత్పత్తులను ప్రవేశపెడుతోంది. విస్తరించిన శ్రేణిలో దృఢమైన వెన్ను ఆధారం కోసం డిజైన్ చేసిన ఆర్థోమాటిక్ సిరీస్, బాండ్ చేసిన ఫోమ్ మరియు సపోర్ట్ ఫోమ్ లేయర్లతో నిర్మించిన ఆర్థోమాటిక్ ప్రీమియం, సూపర్ మరియు మ్యాక్స్ వేరియంట్లను కలిగి ఉంది. నిద్రమత్తు మత్రెస్ బాండ్ ఫోమ్ ఆప్షన్ ద్వారా వినియోగదారులకు అర్ధశహరాల్లో ఆర్థోపెడిక్ కంఫర్ట్ అందిస్తుంది.

ప్రీమియం విభాగంలో గాఢ నిద్ర మత్రెస్, సపోర్ట్ చేయడానికి సెవెన్-జోన్ పాకెట్ స్ప్రింగ్ సిస్టమ్‌తో రూపొందించబడింది, ఇది నిద్ర సమయంలో సహజ శిరస్సు సరిపోలికను మరియు శరీర భాగాల ప్రత్యేక మద్దతును ఇస్తుంది.

ఆర్థిక సంవత్సరం27లో ఇంటీరియో ప్రీమియం మత్రెస్ శ్రేణిపై ఎక్కువగా దృష్టి సారించనుంది, ఫోమ్, స్ప్రింగ్ మరియు ఆర్థో మత్రెస్ కలెక్షన్లతో, టియర్-1 మరియు టియర్-2 నగరాల్లో ఒమ్నీచానల్ ప్రవర్తనను విస్తరించి, భారతదేశంలోని అభివృద్ధి చెందుతున్న వినియోగదారుల వర్గాన్ని ఆకర్షించనుంది.

## పొగ తాగడం కంటే వేపింగ్ తక్కువ ప్రమాదం

ఫ్రాన్స్ ఆహార పర్యావరణ మరియు వృత్తి ఆరోగ్య భద్రత సంస్థ చేసిన పరిశోధన ప్రకారం వేపింగ్ పూర్తిగా ప్రమాదరహితం కాకపోయినా సాధారణ పొగ తాగడం కంటే తక్కువ ఆరోగ్య ప్రమాదాలు కలిగిస్తుంది. పొగ తాగడంలో పొగాకు కాలడం వల్ల ఎక్కువ విషపూరిత మరియు కేన్సర్ కారక పదార్థాలు ఉత్పత్తి అవుతాయి, కానీ వేపింగ్‌లో ద్రవాన్ని వేడి చేసి ఆవిరి తయారు చేయడం వల్ల హానికర పదార్థాలు చాలా తక్కువగా ఉంటాయి. ఫ్రాన్స్‌లో వేపింగ్ ఉపయోగించే పెద్దలలో ఎక్కువ మంది ప్రస్తుతం లేదా గతంలో పొగ తాగినవారే కావడం ఇది ప్రధానంగా హానిని తగ్గించే సాధనంగా ఉపయోగపడుతున్నదని సూచిస్తుంది. అయితే దీర్ఘకాలిక ప్రభావాలపై పూర్తి ఆధారాలు ఇంకా లేవని సంస్థ తెలిపింది. పొగ తాగని వారు వేపింగ్ ప్రారంభించకూడదని హెచ్చరిస్తూ, ఇతర మార్గాలతో మానలేని వారికి నియంత్రిత పద్ధతిలో తాత్కాలికంగా హానిని తగ్గించే మార్గంగా ఉపయోగపడవచ్చని సూచించింది.

## సూపర్ సమర్థ ఎయిర్ కండిషనర్లు విద్యుత్ వినియోగం తగ్గింపు

భారతదేశంలో పెరుగుతున్న తీవ్రమైన వేడి మరియు చల్లదనం అవసరం మధ్య, నిపుణులు సూపర్ సమర్థతతో తేమ నియంత్రణ కలిగిన ఎయిర్ కండిషనర్ల వినియోగాన్ని విస్తరించడం ద్వారా విద్యుత్ వినియోగాన్ని సుమారు 60 శాతం వరకు తగ్గించవచ్చని సూచించారు. ప్రస్తుతం మార్కెట్లో ఉన్న చాలా ఎయిర్ కండిషనర్లు ప్రధానంగా ఉష్ణోగ్రతను మాత్రమే తగ్గించే విధంగా రూపొందించబడి ఉండటంతో అధిక తేమ ఉన్నప్పుడు ప్రజలు మరింత చల్లదనానికి యంత్రాన్ని ఎక్కువగా నడపాల్సి వస్తోంది, దీనివల్ల అధిక విద్యుత్ వినియోగం జరుగుతోంది. దేశ

# ఫాస్టాగ్ ఏడాది పాస్ ధర పెంపు

## కొత్త ధరలు ఏప్రియల్ 1 నుంచి అమలు - వినియోగదారుల జేబుకు చిల్లు

న్యూఢిల్లీ భారత జాతీయ రహదారుల ప్రాధికార సంస్థ- కీలక నిర్ణయం తీసుకుంది. ఫాస్టాగ్ యాన్యువల్ పాస్ ధర ఛార్జీలు పెంచుతూ నిర్ణయం తీసుకుంది. ప్రస్తుతం ఏడాదికి మూడు వేలుగా ఉన్న ఈ పాస్ ధరకు మరో రూ.75 పెంచింది. దీంతో రూ. 3075గా నిర్ణయించింది ఆ సంస్థ. పెంచి ఛార్జీలు ఏప్రిల్ ఒకటి నుంచి 1 నుంచి అమల్లోకి రానున్నాయి.నేషనల్ హైవే అథారిటీ సంస్థ 2008 ప్రకారం ప్రతీ ఏటా టోల్ చార్జీలను సవరిస్తూ ఉంటుంది. ఈసారి హోల్‌సేల్ ధరల సూచీ వంటి అంశాలను పరిగణనలోకి తీసుకుంది. ఈ నేపథ్యంలో పెంపును అమలు చేస్తున్నట్లు ఎన్‌హెచ్‌ఏఐ తెలియజేసింది. ఇప్పుడు దేశవ్యాప్తంగా 56 ృలక్షల మందికి పైగా యాన్యువల్ పాస్ సదుపాయాన్ని ఉపయోగించుకుంటున్నారు.అధిక టోల్ ఛార్జీల నుండి ప్రజలకు ఉపశమనం కలిగించడానికి, ప్రయాణ సౌలభ్యాన్ని పెంచడానికి గతేడాది ఆగస్టు 15న వార్షిక పాస్‌ను ప్రవేశపెట్టింది. సొంత వినియోగానికి ఉపయోగించే కార్లు, జీపులు, వ్యాన్‌ల వంటి నాన్-కమర్షియల్ వాహనాలకు ఈ పాస్ వర్తిస్తుంది. పాస్ తీసుకున్న డేట్ నుంచి ఏడాది పాటు లేకుంటే 200 టోల్ ప్లాజాల వద్ద ప్రయాణం చేసే వరకు చెల్లుబాటు అవుతుంది.గడువు తీరిన తర్వాత మళ్లీ రెన్యువల్ చేసుకోవచ్చు. కస్టమర్లు రాజ్‌మార్గ్ యాత్ర యాప్ లేదా ఎన్‌హెచ్‌ఏఐ అధికారిక వెబ్‌సైట్ నుంచి ఈ తరహా పాస్‌ను కొనుగోలు చేయవచ్చు. డబ్బులు చెల్లించిన రెండు గంటల్లో వాహనాలపై ఫాస్టాగ్ పాస్ యాక్టివేట్ అవుతుంది. ఈ పాస్ కేవలం జాతీయ రహదారులపై దాదాపు 1,150 టోల్ ప్లాజాల వద్ద పని చేయనుంది. అయితే రాష్ట్రాల పరిధిలోని టోల్ గేట్ల వద్ద మాత్రం వర్తించదు. రోడ్డు రవాణా-రహదారుల మంత్రిత్వ శాఖ వద్ద డేటా ప్రకారం, ప్రస్తుతం 56 ృలక్షలకు పైగా జాతీయ రహదారి వినియోగదారులు వార్షిక పాస్‌ను ఉపయోగిస్తున్నారు. ఈ సంఖ్యను పరిగణనలోకి తీసుకుంటే జాతీయ రహదారి నెట్‌వర్క్‌లో నమోదు చేయబడిన మొత్తం లావాదేవీల్లో నాలుగో వంతు కంటే ఎక్కువ. దాదాపు 28 శాతం అన్నమాట. 2016లో ప్రారంభించినప్పటి నుండి 11.86 కోట్ల ఫాస్ట్‌ట్యాగ్‌లు జారీ చేయబడ్డాయి. దాదాపు 5.9 కోట్ల ఫాస్ట్‌ట్యాగ్‌లు దేశవ్యాప్తంగా యాక్టివ్‌గా ఉన్నాయి. నేషనల్ హైవేపై వసూలు చేసే ప్లాజాలో ఎలక్ట్రానిక్ టోల్ లావాదేవీల కోసం ఉపయోగించబడుతున్నాయి.

## దుబాయ్ ఎయిర్‌పోర్టు మూసివేత

న్యూఢిల్లీ : పశ్చిమాసియాలోని పలు దేశాలపై ఇరాన్ దాడులు పెంచుతోంది. సోమవారం తెల్లవారుజామున దుబాయ్ అంతర్జాతీయ విమానాశ్రయం సమీపంలో డ్రోన్ల దాడులు జరిగినట్లు స్థానిక అధికారులు వెల్లడించారు. ఈ ఘటనలో ఓ డ్రోన్ ఇంధన ట్యాంక్‌ను ఢీకొట్టడం తో భారీగా మంటలు చెలరేగాయి. దీంతో విమానాశ్రయంలోని అన్ని విమానాలను తాత్కాలికంగా నిలిపివేసి , విమానాశ్రయాన్ని మూసివేసినట్లు దుబాయ్ సివిల్ ఏవియేషన్ అథారిటీ అధికారులు వెల్లడించారు. ప్రయాణికులు, ఎయిర్‌పోర్టు సిబ్బందికి సేఫ్టీ నోటీసు జారీ చేశారు. విమానాల స్టేటస్ తెలుసుకునేందుకు విమానయాన సంస్థలను సంప్రదించాలని ప్రయాణికులకు సూచించారు. పలు విమానాలను దుబాయ్ అంతర్జాతీయ విమానాశ్రయం నుంచి అల్ మక్తూమ్ అంతర్జాతీయ విమానాశ్రయానికి మళ్లించినట్లు ఎయిర్‌పోర్ట్ అధికారులు వెల్లడించారు. ఇంధన ట్యాంక్‌కు అంటుకున్న మంటలను ఆర్పేందుకు దుబాయ్ సివిల్ డిఫెన్స్ సిబ్బంది తీవ్రంగా శ్రమిస్తున్నారు. సమీపంలోని ప్రజలు ఇళ్లల్లోనే ఉండాలని అధికారులు ఆదేశాలు జారీ చేశారు. ఇంధన ట్యాంక్‌పై దాడి నేపథ్యంలో ఈ ప్రాంతంలోని కీలకమైన ఇతర మౌలిక సదుపాయాల వద్ద భద్రత పెంచినట్లు అధికారులు వెల్లడించారు. ఇరాన్‌పై నిప్పుల వానవెనక్కివచ్చిన ఎమిరేట్స్ విమానం..సోమవారం తెల్లవారుజామున కొచ్చి నుంచి దుబాయ్ వెళ్లిన ఎమిరేట్స్ విమానం సోమవారం తిరిగి కొచ్చికి చేరుకున్నట్లు అధికారులు వెల్లడించారు. అది బయల్దేరిన కొద్దిసేపటి తర్వాత దుబాయ్ విమానాశ్రయం మూసివేసినట్లు సమాచారం అందడంతో విమానాన్ని వెనక్కి మళ్లించినట్లు తెలిపారు.

## ఒడిషాలోని ఓ ఆసుపత్రిలో భారీ అగ్నిప్రమాదం

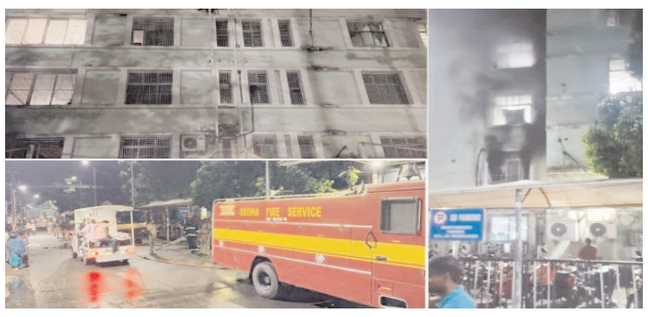


ఒడిశాలోని కటక్ రాజదీ మెడికల్ కాలేజీ-హాస్పిటల్ లోని ట్రామా కేర్ ఐసీయూలో సోమవారం భారీ అగ్నిప్రమా దం చోటు చేసుకుంది. తెల్ల వారు జామున 2.30 గంటల సమయంలో ఒక్కసారిగా మంటలు చెలరేగాయి. తొలుత చిన్నగా రేగిన మంటలు ఆ తర్వాత ఐసీయూని చుట్టుము ట్టాయి. ఈ ఘటనలో కనీసం 10 మంది రోగులు మరణించారు.మరో 11 మంది ఆసుపత్రి సిబ్బందికి కాలిన గాయాలు అయ్యాయి. వారిలో ఐదుగురు పరిస్థితి విషమంగా ఉన్నట్లు సమాచారం. ఘటనలో ఐసీయూలో తీవ్ర అనారోగ్యంతో బాధపడుతున్న రోగులు ఉన్నారు. మంటలు రావడం అలర్టయిన ఆసుపత్రి సిబ్బంది వెంటనే అగ్నిమాపక సంబంధించి సమాచారం ఇచ్చారు. వెంటనే రంగంలోకి దిగిన సిబ్బంది సహాయక చర్యలు చేపట్టారు. అప్పటికే 10 మంది ఈ లోకాన్ని విడిచిపెట్టేశారు. ఆసుపత్రి ఒడిశాలో ప్రభుత్వ నిర్వహణలో ఉంది. ఈ సంఘటన జరిగిన కొద్దిసేపటికి ఒడిశా ముఖ్య మంత్రి, ఆరోగ్య మంత్రి ముఖేష్ మహాలింగ్‌తో కలిసి ఆసు పత్రిని సందర్శించారు. అక్కడి పరిస్థితి అడిగి తెలుసు కున్నారు. ప్రస్తుతం ఆసుపత్రిలో చికిత్స పొందుతున్న ఇతర రోగులను సీఎంతో పాటు మంత్రులు పరామర్శించారు.ఘటనలో వార్డులో దాదాపు 30 మందికి పైగానే పేషెంట్లు ఉన్నట్లు తెలుస్తోంది. వారిలో 23 మంది రోగులను ఇత ర విభాగాలకు తరలించారు. గాయపడిన రోగులకు సరైన చికిత్స అందించాలని సంబంధిత అధికారులను ఆదేశించారు ముఖ్యమంత్రి మోహన్ చరణ్ మాఝీ. మరణించిన వారి కుటుం బాలకు రూ.25 ృలక్షల పరిహారం ప్రకటిం చారు. ఈ సంఘటనపై న్యాయ విచారణ ఆయన ఆదేశించారు. ఈ ఘటనకు బాధ్యులైనవారిపై కఠిన చర్యలు తీసుకుంటామని తెలిపారు.

## 'కేంద్రం వైఫల్యం వల్లే గ్యాస్ కొరత'

న్యూఢిల్లీ ః ఇరాన్ - ఇజ్రాయెల్, అమెరికా దేశాల మధ్య యుద్ధం కారణంగా పశ్చిమాసియా దేశాల్లో ఉద్రిక్త పరిస్థితులు నెలకొన్నాయి. ఇరాన్‌పై ఇజ్రా యెల్, అమెరికా చేస్తున్న యుద్ధం తాలూకూ తీవ్ర ప్రభావం ప్రపంచ దేశాలపై పడింది. చమురు, గ్యాస్ సరఫరాకు తీవ్ర అంతరాయం ఏర్పడింది. సామాన్యు లు సైతం గ్యాస్ కొరత కారణంగా తీవ్ర ఇబ్బం దులు ఎదుర్కొంటున్నారు. ఇలాంటి సమయంలో.. యుద్ధ పర్యవసానాల ముప్పును ఎదుర్కోవడానికి భారత్ ఎలా స్పం దించాలి?ఏయే చర్యలు తీసుకోవాలి? మన నాయకత్వం ఎలా వ్యవహరించాలి? అనే అంశాలపై పలువురు నిపుణులు పలు సూచనలు చేస్తున్నారు. ఈ క్రమంలోనే.. ప్రముఖ రాజకీయ విశ్లేషకుడు యోగేంద్ర యాదవ్.. 'ఏబీఎన్-ఆంధ్రజ్యోతి' డైరెక్టర్ కోగంటి భానుప్రకాశ్‌కు ఇచ్చిన ముఖాముఖిలో పలు అంశాలపై తన అభిప్రాయాలను వెల్లడించారు.

**విధ్వంసం తప్ప మరొకటి కాదు..** ప్రజల పేరు చెప్పి అమెరికా ఒక దేశం తర్వాత మరో దేశంపై దాడి చేస్తూ వస్తోందని, ప్రజల కోసమంటూ విధ్వంసం సృష్టిస్తోందని యోగేంద్ర యాదవ్ మండిపడ్డారు. ప్రపంచంలోని శక్తిమంతమైన వ్యక్తులను తమవైపు తిప్పుకుని, తాను చేసేది సరైనదేనని నమ్మించే ప్రయత్నం చేస్తోందని అన్నారు. అమెరికాది తప్పుడు అంచనా అయినా, సరైన అంచనా అయినా ఇది విధ్వంసం తప్ప మరొకటి కాదని స్పష్టం చేశారు. అమెరికా దాడితో ఇరాన్‌లో ముస్లింలు కష్టాలు పడుతున్నారని, ఇరాన్ ఎదురు దాడితో పశ్చిమాసియాలోని దేశాల్లో ముస్లింలు ఇబ్బందులు పడుతున్నారని చెప్పారు. దీనంతటికీ అమెరికానే బాధ్యత వహించాల్సి ఉంటుందని పేర్కొన్నారు. యుద్ధం కారణంగా మనదేశం ఎదుర్కొంటున్న సమస్యలను కేంద్ర ప్రభుత్వం దాచేందుకు ప్రయత్నిస్తోందని యోగేంద్ర యాదవ్ విమర్శించారు. అంతా బాగానే ఉన్నట్టుగా ప్రజలను నమ్మించేందుకు ప్రయత్నిస్తోందని ఆరోపించారు. కేంద్ర ప్రభుత్వ వైఫల్యం, ప్రధాని మోదీ బలహీనత వల్లే దేశంలో వంటగ్యాస్, ఎరువుల కొరత ఏర్పడిందని మండిపడ్డారు. క సార్వభౌమ దేశాధినేతను యుద్ధం పేరుతో అమెరికా హత్యచేసినా కనీసం ఖండించలేని స్థితిలో ప్రధాని మోదీ ఉన్నారని విమర్శించారు.

## ఎప్‌స్టీన్ వివాదంలో నా పేరు వాడుతారా?

### తప్పుడు సమాచారంతో నా వ్యక్తిగత జీవితానికి విఘాతం - కోర్టుకెక్కిన కేంద్రమంత్రి కుమార్తె!

న్యూఢిల్లీ తీ: జెఫ్రీ ఎప్‌స్టీన్ కేసులో గతంలో వెల్లడైన కోర్టు పత్రాల్లో ప్రపంచవ్యాప్తంగా ఉన్న పలువురు రాజకీయ ప్రముఖులు.. పారిశ్రామికవేత్తల పేర్లు బయటకు వచ్చాయి. దీనిని ఆసరాగా చేసుకుని కొందరు దుండగులు ఫోటోలను మార్ఫింగ్ చేయడం లేదా తప్పుడు పేర్లతో కూడిన జాబితాలను సృష్టించి సోషల్ మీడియాలో వైరల్ చేస్తున్నారు. ఈ తప్పుడు సమాచారం వల్ల తన వ్యక్తిగత జీవితం, వృత్తిపరమైన గౌరవానికి విఘాతం కలుగుతోందని కేంద్ర మంత్రి కుమార్తె ఆవేదన వ్యక్తం చేశారు. కేంద్ర పెట్రోలియం, సహజ వాయువు శాఖ మంత్రి హర్దీప్ సింగ్ పురీ కుమార్తె తనపై ఆన్‌లైన్ వేదికల్లో జరుగుతున్న తప్పుడు ప్రచారానికి వ్యతిరేకంగా న్యాయపోరాటానికి దిగారు. తన పేరును ఈ వివాదంతో ముడిపెడుతూ కొందరు వ్యక్తులు ఉద్దేశపూర్వకంగా తప్పుడు సమాచారాన్ని వ్యాప్తి చేస్తున్నారని ఆమె ఆరోపించారు.తన ప్రతిష్ఠకు భంగం కలిగించేలా సామాజిక మాధ్యమాల్లో పోస్టులు పెడుతున్న వారిపై కఠిన చర్యలు తీసుకోవాలని కోరుతూ ఆమె ఢిల్లీ హైకోర్టును ఆశ్రయించారు. ఎప్‌స్టీన్ జాబితాలో తన పేరు ఉందంటూ జరుగుతున్న ప్రచారం పచ్చి అబద్ధమని.. దీని వెనుక తన తండ్రి రాజకీయ ప్రతిష్ఠను దెబ్బతీసే కుట్ర ఉండవచ్చని ఆమె ఫిర్యాదులో పేర్కొన్నట్లు తెలుస్తోంది.తన తండ్రి కేంద్ర మంత్రిగా ఉన్నందున కావాలనే తనను లక్ష్యంగా చేసుకుని ఈ దాడులకు పాల్పడుతున్నారని ఆమె కోర్టుకు విన్నవించారు. గతంలో తన తండ్రి ఇండియన్ ఫారిన్ సర్వీస్ (×ఖీూ) అధికారిగా పనిచేసిన విషయాన్ని కూడా ఆమె ప్రస్తావించారు. తన పేరును ఈ వివాదంతో ముడిపెడుతూ వస్తున్న పోస్టులను తక్షణమే తొలగించాలని ఆమె కోరారు.ఈ అంశంపై బాధ్యులైన వ్యక్తులు, సోషల్ మీడియా ప్లాట్‌ఫామ్‌లపై కఠిన చర్యలు తీసుకోవాలని ఆమె న్యాయస్థానాన్ని అభ్యర్థించారు. భవిష్యత్తులో ఇటువంటి తప్పుడు సమాచారాన్ని ప్రచురించకుండా లేదా షేర్ చేయకుండా వారిని నియంత్రించాలని అలాగే జరిగిన నష్టానికి పరిహారం చెల్లించేలా ఆదేశాలు ఇవ్వాలని ఆమె కోర్టును కోరారు.

# పశ్చిమాసియా ఉద్రిక్తతలు

### . 5,500కు పైగా విమానాలు రద్దు- రాజ్యసభలో వెల్లడించిన కేంద్ర మంత్రి రామ్మోహన్ నాయుడు

న్యూఢిల్లీ : ఇజ్రాయెల్-అమెరికా, ఇరాన్‌ల మధ్య దాడులు, ప్రతిదాడులతో పశ్చిమాసియాలో ఉద్రిక్త పరిస్థితులు నెలకొన్నాయి. అగ్రరాజ్య స్థావరాలపై దాడుల పేరిట ఈ ప్రాంతంలోని దేశాలపై ఇరాన్ డ్రోన్లు, క్షిపణులను ప్రయోగి స్తోంది. ఈ పరిణామాల నేపథ్యంలో భారత్ నుంచి ఇప్పట ివరకు 5,500కు పైగా విమానాలు రద్దయినట్లు పౌర విమానయానశాఖ మంత్రి కె.రామ్మోహన్ నాయుడు రాజ్యసభలో వెల్లడించారు. ఇందులో భారత విమానయాన సంస్థలకు చెందిన 4,335, విదేశీ సంస్థలకు చెందిన1,187 విమానాలు ఉన్నాయని తెలిపారు.

"పశ్చిమాసియాలో గగనతలం మూసివేతల కారణంగా ఈమేరకు విమాన సర్వీసులు రద్దయ్యాయి. ప్రస్తుత సంక్షోభ సమయంలో విమాన యాన కార్యకలాపాల భద్రతకు అత్యంత ప్రాధాన్యం ఇస్తున్నాం. పౌర విమానయానశాఖ, డీజీసీఏలు పరిస్థితులను ఎప్పటికప్పుడు పర్యవేక్షిస్తున్నాయి. అవకాశం లభించినప్పుడల్లా విమానాలు నడుపుతున్నాం. ఇలా ఇప్పటివరకు దాదాపు 2.19 లక్షల మందిని చేరవేశాం. ఇప్పటికీ కొన్ని గగనతలాలు మూసిఉన్నాయి. అవి అందుబాటులోకి వచ్చి, సురక్షిత పరిస్థితులు ఏర్పడినప్పుడే విమానాల రాకపోకలు సాధారణ స్థితికి చేరుకోగలవు" అని ప్రశ్నోత్తరాల సమయంలో ఓ ప్రశ్నకు కేంద్ర మంత్రి రామ్మోహన్ నాయుడు సమాధానం ఇచ్చారు.

గతేడాది డిసెంబరులో ఇండిగో విమానాలు పెద్దసంఖ్యలో రద్దయిన వ్యవహారంలో.. ప్రయాణికులకు ట్రావెల్ కూపన్ల రూపంలో రూ.163.92 కోట్ల మేర పరిహారం ఇప్పటికే అందినట్లు కేంద్ర మంత్రి తెలిపారు. ఇటువంటి ఘటనలు పునరావృతం కాకుండా, ప్రయాణికులు ఇబ్బందులు పడకుండా ఉండేందుకు ప్రభుత్వం అనేక చర్యలు తీసుకుంటోందని చెప్పారు. ప్రయాణికులకు మరింత పరిహారం చెల్లించేలా విమానయాన సంస్థతో నిరంతరం సంప్రదింపులు జరుపుతున్నట్లు వెల్లడించారు.

## హర్మూజ్ రక్షణకు ట్రంప్ పిలుపు

### వస్తామంటూ చైనా షరతులు

వాషింగ్టన్ : ఇరాన్ యుద్ధం కారణంగా దెబ్బతిన్న హర్మూజ్‌ను సురక్షితంగా ఉంచేందుకు, ఇంధన రవాణాను క్రమబద్ధీకరించేందుకు ముందుకురావాలని ట్రంప్ పలు దేశాలను కోరారు. ఈ విషయంపై చైనా స్పందిస్తూ కీలక వ్యాఖ్యలు చేసింది. హర్మూజ్ రక్షణకు తాము ముందుకు రావాలంటే.. పశ్చిమాసియాలో సైనిక కార్యకలాపాలను వెంటనే నిలిపివేయాలని చైనా విదేశాంగ మంత్రిత్వశాఖ ప్రతినిధి లిన్ జియాన్ ఇరువర్గాలకు సూచించారు. ఈ ఘర్షణల వల్ల అంతర్జాతీయ ఇంధన ప్రవాహం, ప్రాంతీయ శాంతి, ప్రపంచ స్థిరత్వం దెబ్బతిన్నాయన్నారు.

ఉద్రిక్తతలు మరింత పెరగకుండా ఉండేలా చర్యలు తీసుకోవాలని లిన్ జియాన్ అమెరికాకు సూచించారు. ప్రస్తుత ఘర్షణలు ఆగితేనే ప్రాంతీయ స్థిరత్వం సాధించగలమని పేర్కొన్నారు. ఈనెల చివర్లో ట్రంప్ బీజింగ్ పర్యటన గురించి అమెరికాతో చర్చలుజరుగుతున్నాయన్నారు. ఇరు దేశాల మధ్య దౌత్య సంబంధాలు మెరుగు పరుచుకోవడంలో ఈ పర్యటన కీలక పాత్ర పోషిస్తుందన్నారు. ఆదివారం ఎయిర్‌ఫోర్స్ వన్ విమానంలో మీడియాతో ట్రంప్ మాట్లాడుతూ.. హర్మూజ్ ప్రాంతంలో చైనా ప్రయోజనాలే ఎక్కువని వ్యాఖ్యానించారు. ఆ జలసంధిని రక్షించేందుకు ముందుకురావాలని బీజింగ్‌కు పిలుపునిచ్చారు. ఆ దేశం ఇచ్చే సమాధానాన్ని బట్టి బీజింగ్ పర్యటనకు వెళ్లాలా, వాయిదా వేయాలా అనే విషయంపై నిర్ణయం తీసుకుంటానన్నారు.

# చమురుపై ట్రంప్ కన్ను..

### ఖర్గ్ స్వాధీనానికి సన్నాహాలు

న్యూఢిల్లీ : యుద్ధం ప్రారంభమై, సుప్రీం లీడర్ ఆయతుల్లా అలీ ఖమేనీని అంతమొందించి రెండు వారాలు దాటినా.. ఇరాన్‌లో పాలనాయంత్రాంగం మాత్రం కొనసాగుతోంది. దీంతో వెనెజువెలా మాదిరిగానే ఇక్కడి వనరులపై పెత్తనం చేయాలన్న ట్రంప్ ఆశ తీరలేదు. అందుకే.. ఇరాన్ ఆర్థిక వ్యవస్థకు ఆయువుపట్టు అయిన ఖర్గ్ ఐలాండ్ పై కన్నేసిన అమెరికా అధ్యక్షుడు.. ఇప్పుడు ఏకంగా దాన్ని ఆక్రమించాలని ప్రణాళికలు చేస్తున్నారు. ఇప్పటికే తమ దళాలు జరిపిన దాడుల్లో అక్కడ చాలా భాగం ధ్వంసమైందని, మరిన్ని దాడులు జరగొచ్చని ట్రంప్ వ్యాఖ్యలు చేసిన సంగతి తెలిసిందే. ఇప్పుడు స్వాధీనం అవకాశాలను పరిశీలిస్తున్నారని అమెరికా అధికారులను ఉటంకిస్తూ యాక్సియోస్ కథనం పేర్కొంది. హర్మూజ్‌లో అంతరాయాలు కొనసాగితే.. ఈ దిశగా ట్రంప్ సేనలు ముందుకువెళ్లనున్నాయని తెలుస్తోంది. అందుకోసం బలగాలు గ్రౌండ్ ఆపరేషన్‌కు దిగాల్సిఉంటుంది.

"ఖర్గ్ ద్వీపంలో గ్రౌండ్ ఆపరేషన్‌కు సంబంధించి అధ్యక్షుడు ఎలాంటి నిర్ణయం తీసుకోలేదు. హర్మూజ్‌ను తెరిచే ప్రయత్నాలు నిలిచిపోతే మాత్రం.. ఆ ఆలోచన మారొచ్చు" అని వైట్‌హౌస్ సీనియర్ అధికారి ఒకరు పేర్కొన్నారు. ఇరాన్ ఆర్థిక వ్యవస్థకు ఈ ద్వీపం కీలకం కావడంతో దాని స్వాధీనం గురించి ఆలోచిస్తున్నారని మరో అధికారి వెల్లడించారు. ఇరాన్‌లో అమెరికా భూతల దాడులకు సిద్ధమైతే.. ఇరాన్ ప్రతీకార దాడులకు దిగే అవకాశం ఉంది. గల్ఫ్ దేశాల్లోని చమురు పైప్‌లైన్లు ముఖ్యంగా సౌదీ అరేబియాలోని చమురు క్షేత్రాలను టార్గెట్ చేయొచ్చనే ఆందోళన వ్యక్తమవుతోంది.

**నాలుగు దశల్లో గ్రౌండ్ ఆపరేషన్..**

ఖర్గ్‌పై దాడుల్ని ట్రంప్ మద్దతుదారులు ప్రశంసిస్తున్నారు. తన చమురు హబ్‌పై నియంత్రణ కోల్పోతే.. ఇరాన్ నాశనం అవుతుందని యూఎస్ సెనెటర్ లిండ్సే గ్రాహమ్ వ్యాఖ్యలు చేశారు. ఖర్గ్‌ను నియంత్రించేవారు.. యుద్ధం స్వరూపాన్ని నియంత్రించగలరన్నారు. ఈ ఆపరేషన్ నాలుగు దశల్లో జరగొచ్చని అంతర్జాతీయ మీడియా కథనాలు వెల్లడించాయి. తొలుత ద్వీపంలోని ఇరాన్ రాడార్లు, గగనతల రక్షణ వ్యవస్థలు, యాంటీ షిప్ క్షిపణుల బ్యాటరీలపై భారీగా దాడులు జరగొచ్చు. దానిద్వారా గ్రౌండ్ ఆపరేషన్ చేసే దళాలకు ప్రమాదం తగ్గుతుంది.

తర్వాత ఐలాండ్‌లో ఉత్తరభాగంలో ఉండే ఎయిర్‌స్ట్రిప్‌ను స్వాధీనం చేసుకోవడంపై దృష్టిపెడతాయి. ఆ ఎయిర్‌స్ట్రిప్ ఇస్లామిక్ రివల్యూషనరీ గార్డ్ కోర్ నియంత్రణలో ఉంది. ఒకసారి దానిని స్వాధీనం చేసుకున్న తర్వాత యూఎస్ దళాలను సి-130 సూపర్ హెర్క్యులెస్, చినూక్ హెలికాప్టర్లతో తరలించే అవకాశం ఉంటుంది. ఆ తర్వాత చమురు నిల్వ క్షేత్రాల వంటి కీలకమైన మౌలిక సదుపాయాలను స్వాధీనం చేసుకునే దిశగా అవి కదులుతాయి.

తుది దశలో లాండింగ్ ప్లాట్‌ఫామ్ డాక్స్ (యాంఫీబియస్ ట్రాన్స్‌పోర్ట్ డాక్) (ఖ్రాణ) నుంచి మరిన్ని దళాలను తరలిస్తారు. ఈ నౌకలతో సముద్రమార్గం ద్వారా బలగాలను యుద్ధ క్షేత్రానికి తీసుకువస్తుంటారు. అలాగే ఫాస్ట్ అటాక్ క్రాఫ్ట్‌లు ఇరాన్ దళాల నుంచి వచ్చే ముప్పును పసిగట్టి దాడి చేసేందుకు సమీప జలాల్లో గస్తీ తిరుగుతుంటాయి.

ఇరాన్ ఇంధన రంగానికి ఈ ఖర్గ్ ఐలాండ్ అత్యంత కీలకం. పర్షియన్ గల్ఫ్‌లో ఉన్న ఈ ద్వీపం నుంచే ప్రధానంగా ఆ దేశ చమురు ఎగుమతులు జరుగుతుంటాయి. అందుకే దీనిని ఇరాన్ ఆర్థిక కిరీటంగా అభివర్ణిస్తుంటారు. ఈ టర్మినల్‌లో ఒకేసారి 10 సూపర్ ట్యాంకర్లు లోడ్ చేసే అవకాశం ఉంటుంది. రోజుకు ఏడు మిలియన్ బ్యారెళ్ల మేర లోడింగ్ సామర్థ్యం కలిగిఉంది. ప్రస్తుతం ఇరాన్‌పై బాంబుల వర్షం కురుస్తున్నప్పటికీ.. ఈ ద్వీపంలో కార్యకలాపాలు సాధారణంగానే ఉన్నాయి. ఇరాన్ తీరానికి 25-30 కి.మీ దూరంలో ఉండే ఈ ఐలాండ్.. తన చమురు ఎగుమతుల్లో 90 శాతం ఇక్కడి నుంచే నిర్వహిస్తోంది. సహజ మంచినీరు కలిగిన అతి కొద్ది గల్ఫ్ ద్వీపాల్లో ఇది ఒకటి కావడం గమ నార్హం. దీంతో ఇక్కడ శతాబ్దాలుగా వాణిజ్య కార్యకలాపాలు జోరందుకున్నాయి. దేశ చమురు క్షేత్రాలకు, అంతర్జాతీయ మార్కెట్లకు మధ్య ప్రధానమైన లింక్‌గా మారిపోయింది. ఇప్పుడు అమెరికా దీనిని స్వాధీనం చేసుకుంటే.. అంతర్జాతీయ మార్కెట్లపై ప్రభావం ఎలా ఉంటుందనే ఆందోళన వ్యక్తమవుతోంది.

## తీరనున్న గ్యాస్ కష్టాలు

### భారత్‌కు చేరుకున్న ఎల్ పిజి నౌకలు! !

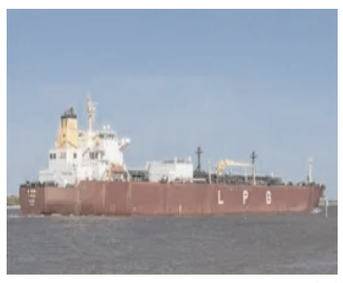


న్యూఢిల్లీ ః దేశంలోని గ్యాస్ వినియోగదారులకు ఇదొ గుడ్ న్యూస్ చెప్పాలి. ఇరాన్- ఇజ్రాయెల్ యుద్ధం నేపథ్యంలో భారత్‌లో నెలకొన్న గ్యాస్ కష్టాలు ఇక తీరనున్నాయి. అవును భారతదేశంలో నెలకొన్న ఎల్ పిజి కొరతను అధిగమించేందుకు ప్రభుత్వం చేపట్టిన ప్రయత్నాలు ఫలించాయి. యుద్ధం కారణంగా హార్ముజ్ జలసంధిలోలో చిక్కుకుపోయిన శివాలిక్ అనే చమురు నౌక సురక్షితంగా భారతదేశానికి చేరుకుంది. ఈ నౌక ప్రస్తుతం గుజరాత్ రాష్ట్రంలోని ముంద్రా పోర్టుకు చేరుకున్నట్టు ప్రభుత్వం పేర్కొంది. రేపు అనగా బుధవారం మరో నౌక కూడా ఈ పోర్టుకు చేరుకోనున్నట్టు తెలుసుస్తోంది.

### పశ్చిమాసియా గగనతలంలో

## ప్రళయకాల విమానం

న్యూఢిల్లీ : అమెరికా అమ్ముల పొదిలోని ఆ విమానం గాల్లోకి లేస్తే.. శత్రువుకు కంటిమీద కునుకు ఉండదు. అమెరికా ఎంత దెబ్బతిన్నా.. శత్రువుపై ప్రతిదాడి చేసేందుకు అవసరమైన న్యూక్లియర్ కోడ్స్‌ను జాగ్రత్తగా సముద్రగర్భంలోని అణు జలాంతర్గాములు.. ఖం డాంతర క్షిపణులు.. బాంబర్ విమానాలకు ఇది చేరుస్తుం ది. గాల్లో ఓ న్యూక్లియర్ కమాండ్ పోస్టులా పనిచేస్తుంది. సాధారణంగా ఈ విమానాలు అమెరికా దాటి బయటకు వెళ్లిన సందర్భాలు అరుదు. కానీ.. ఈసారి ఇరాన్ యుద్ధం వేళ పశ్చిమాసియా గగనతలంలో దీని కదలికలు కనిపిస్తున్నా యి.ఈవిమానమే నేవీ బోయింగ్ 'ఇ-6బి మెర్క్యూరి'..!

**గాల్లో అణు కమాండ్ సెంటర్..!** తీవ్ర సంక్షోభ సమయంలో దళాలకు అత్యవసర సమాచారం పంపించడానికి ఈ విమానాలు స్ట్రాటజిక్ కమాండ్ పోస్టుల పాత్రను పోషిస్తాయి. ఇవి నేషనల్ కమాండ్ అథారిటీ (అమెరికా అధ్యక్షుడు, రక్షణ మంత్రి దీనిలో సభ్యులు)కి అమెరికా స్ట్రాటజిక్ (అణ్వాయుధ), నాన్ స్ట్రాటజిక్ దళాలకు మధ్య అనుసంధానంగా వ్యవహరిస్తాయి. అమెరికా నౌకాదళానికి సంక్షోభ సమయంలో టేక్ ఛార్జ్ అండ్ మూవ్ ఔట్ (ఖూజూమీ) విధులను ఇవే నిర్వహిస్తాయి. ఇలాంటి విమానాలు అమెరికా వద్ద 16 ఉన్నాయి. ప్రస్తుతం అమెరికాలోని ఓక్లహోమాలోని టింకర్ ఎయిర్‌ఫోర్స్ బేస్‌లో ఐరన్‌మెన్, షాడోస్ స్క్వాడ్రన్లు వీటిని నిర్వహి స్తున్నాయి. సాధారణ బోయింగ్ 707 మోడల్ విమానాల్లో మార్పులు చేసి వీటిని సిద్ధం చేశారు. సాధారణంగా అత్యంత కీలకమైన వీఎల్ఎఫ్ సందేశాలను ప్రసారం చేసే గ్రౌండ్ స్టేషన్లు కూడా ఇందులో ఉన్నాయి. సాధారణంగా యుద్ధాలు మొదలైతే శత్రువుల తొలి లక్ష్యాల్లో గ్రౌండ్ స్టేషన్లు ఉంటాయి. ఈ నేపథ్యంలో ఇ-6బి మెర్క్యూరి విమానాలను వీఎల్ఎఫ్ సందేశాలు పంపే సేవల కోసం అమెరికా ఉపయోగించనుంది.

**అణు జలాంతర్గాములకు ఆదేశాలు.. :** టేక్ ఛార్జ్ అండ్ మూవ్ ఔట్ ఆపరేషన్ల వేళ ఇవి నేవల్ బాలిస్టిక్ మిసైల్ ఫోర్స్‌కు నేషనల్ కమాండ్ సెంటర్ ఆదేశాలను చేరవేయగలవు. సాధారణంగా న్యూక్లియర్ సబ్‌మెరైన్లు సముద్ర జలాల్లో అత్యంత రహస్యంగా సంచరిస్తాయి. వీటికి సందేశాల ను పంపేందుకు ఈ డూమ్స్‌డే విమానానికి ప్రత్యేకంగా 'వెరీ లో ఫ్రీక్వెన్సీ' (ఖూఖీ) కమ్యూనికేషన్ యాంటెనా ఉంటుంది. దీని పొడవు సుమారు 5 మైళ్లు ఉండటం విశేషం. దీని ట్రాప్‌డోర్‌లో మరో చిన్న యాంటెనా కూడా ఉంటుంది. వీటినుంచి వెలువడే వీఎల్ఎఫ్ సంకేతాలు చాలా శక్తిమంతమైనవి. ఇవి సముద్రజలాల్లో 60 అడుగుల కింద వరకు చొచ్చుకెళ్లి జల

## వందేమాతరం గీతాలాపనకు ఎంఐఎం వాకౌట్!

తెలంగాణ బ్యూరో ప్రతినిది : తెలంగాణ శాసనసభ బడ్జెట్ సమావేశాలు ప్రారంభమైన తొలి రోజే సభలో పొలిటికల్ హీట్ రాజుకుంది. అసెంబ్లీలో 'వందేమాతరం' గీతాలాపన చేయడాన్ని నిరసిస్తూ ఎంఐఎం సభ్యులు సభ నుంచి వాకౌట్ చేయడం చర్చనీయాంశంగా మారింది. అసెంబ్లీ సమావేశాలు ప్రారంభానికి ముందు సభలో వందేమాతరం గీతాన్ని ప్లే చేశారు. అయితే, దీనిపై ఎంఐఎం ఫ్లోర్ లీడర్ అక్బరుద్దీన్ ఓవైసీ నిరసన వ్యక్తం చేస్తూ ఆ పార్టీ ఎమ్మెల్యేలంతా వాకౌట్ చేశారు. గీతాలాపన ముగిసే వరకు వారు సభలోకి అడుగు పెట్టలేదు. అయితే, గతంలోనూ వందేమాతరం గీతాలాపన సందర్భాల్లో ఎంఐఎం సభ్యులు ఇదే తరహాలో వ్యవహరించిన ఘటనలు కూడా ఉన్నాయి. తాజాగా బడ్జెట్ సమావేశాల తొలిరోజే ఈ పరిణామం చోటుచేసుకోవడం సభలో తీవ్ర చర్చకు దారితీసింది.

## ఉగాది,రంజాన్ పండుగలకు స్పెషల్ సర్వీసులు

### సొంతూళ్లకు వెళ్లే వారికి ప్రత్యేక బస్సులు

తెలంగాణ బ్యూరోప్రతినిధిః ఉగాది, రంజాన్ పండుగల నేపథ్యంలో సొంతూళ్లకు వెళ్లే వారిని క్షేమంగా గమ్యస్థానాలకు చేరవేసేందుకు తెలంగాణ రాష్ట్ర రోడ్డు రవాణా సంస్థ(టీజీఎస్ఆర్టీసీ) పూర్తి స్థాయిలో సన్నద్ధమైంది. ఈ పండుగ సెలవులకు ప్రత్యేక బస్సులను నడపాలని యాజమాన్యం ఇప్పటికే నిర్ణయించింది.

ప్రధానంగా ఈ నెల 17, 18 తేదీల్లో ప్రయాణికుల రద్దీ ఎక్కువగా ఉండే అవకాశం ఉంది. ఆయా రోజుల్లో రద్దీ మేరకు ప్రత్యేక బస్సులను అందుబాటులో ఉంచేలా ఏర్పాట్లు చేసింది. అలాగే, ఈ నెల 23వ తేదీ తిరుగు ప్రయాణ రద్దీకి సంబంధించి తగిన ఏర్పాట్లు చేసింది. ప్రధాన పండుగలు, ప్రత్యేక సందర్భాల్లో ప్రజలకు రవాణా పరంగా ఇబ్బందులు తలెత్తకుండా వారిని క్షేమంగా గమ్యస్థానాలకు చేరవేసేందుకు స్పెషల్ సర్వీసులను ఆర్టీసీ యాజమాన్యం నడుపుతోంది. తిరుగు ప్రయాణంలో స్పెషల్ బస్సుల్లో ప్రయాణికుల రద్దీ ఏమాత్రం లేనప్పటికీ రద్దీ ఉన్న రూట్లలో ప్రయాణికులకు అసౌకర్యం కలగకుండా ఉండేందుకు ఖాళీ బస్సులను త్వరితగతిన సంస్థ వెనక్కి తెప్పిస్తుంది. ప్రయాణికుల రద్దీకి అనుగుణంగా వాటిని ఆయా రూట్లలో నడిపిస్తుంది. ఆ స్పెషల్ బస్సులకు అయ్యే కనీస డీజిల్ ఖర్చులు, నిర్వహణ మేరకు టికెట్ ధరను సవరించుకోవాలని 2003లో జీవో నంబర్ 16 ను రాష్ట్ర ప్రభుత్వం జారీ చేసింది. పండుగలు, ప్రత్యేక సందర్భాల్లో నడిచే స్పెషల్ బస్సుల్లో మాత్రమే 1.5 వరకు టికెట్ ధరలను సవరించుకునే వెసులుబాటును సంస్థకు ఇచ్చింది.

ఈ ఉగాది, రంజాన్ పండుగ సెలవులకు నడిపే ప్రత్యేక బస్సులకు రాష్ట్ర ప్రభుత్వ జీవో ప్రకారం 1.5 వరకు టికెట్ ధరలను టీజీఎస్ఆర్టీసీ యాజమాన్యం సవరించింది. తెలంగాణతో పాటు ఇతర రాష్ట్రాలకు తిరిగే స్పెషల్ బస్సులకు మాత్రమే సవరించిన చార్జీలు వర్తిస్తాయి. ఈ నెల 17, 18 తేదీలతో పాటు తిరుగు ప్రయాణ రద్దీ ఎక్కువగా ఉండే 23 తేదీల్లో మాత్రమే సవరించిన చార్జీలు అమల్లో ఉంటాయి. స్పెషల్ బస్సులు మినహా రెగ్యులర్ బస్సుల్లో సాధారణ చార్జీలే అమల్లో ఉంటాయి. రాష్ట్ర ప్రభుత్వ మహాలక్ష్మి పథకంలో భాగంగా ఉగాది, రంజాన్ పండుగ రోజుల్లో నడిపే పల్లె వెలుగు, ఎక్స్ ప్రెస్, సిటీ ఆర్డినరి, మెట్రో ఎక్స్ ప్రెస్ బస్సుల్లో మహిళలకు ఉచిత బస్సు రవాణా సదుపాయం రాష్ట్రంలో యథావిధిగా అమల్లో ఉంటుంది. టీజీఎస్ఆర్టీసీ బస్సుల్లో ముందస్తు రిజర్వేషన్ ను వెబ్ సైట్ లో బుక్ చేసుకోవాలని యాజమాన్యం తెలిపింది. ఉగాది, రంజాన్ పండుగల ప్రత్యేక బస్సులకు సంబంధించిన పూర్తి సమాచారం కోసం ఆర్టీసీ కాల్ సెంటర్ నంబర్లు 040-69440000, 040-23450033లలో సంప్రదించాలని సూచించింది.

## సనాతన ధర్మ పరిరక్షణకు కృషి చేయాలి

### హిందూ సమాజ ఐక్యతకు ఏప్రిల్ 4న హిందూ సమ్మేళనం

తెలంగాణ బ్యూరోప్రతినిధి: హిందూ సమాజాన్ని ఒకదాటిపైకి తీసుకువచ్చి సనాతన ధర్మ పరిరక్షణకు కట్టుబడే లక్ష్యంతో ఏప్రిల్ 4న హిందూ సమ్మేళనం నిర్వహించనున్నట్లు నిర్వాహకులు తెలిపారు. రాజేంద్రనగర్‌లోని హరిహర క్షేత్రం మైదానంలో సాయంత్రం 5 గంటలకు ఈ సమ్మేళనం జరుగుతుందని పేర్కొన్నారు. ఈ కార్యక్రమాన్ని విజయవంతం చేయడానికి స్థానిక నాయకులతో సన్నాహక సమావేశం నిర్వహించి, హిందూ సమ్మేళనం గోడపత్రికను ఆవిష్కరించారు. ఈ సందర్భంగా నిర్వాహకులు మాట్లాడుతూ, హిందువులను ఒకదాటిపైకి తీసుకువచ్చి సనాతన ధర్మ పరిరక్షణతో పాటు భవిష్యత్ తరాలకు ఆధ్యాత్మిక విలువలను అందించేందుకు ఈ హిందూ సమ్మేళనం నిర్వహిస్తున్నామని తెలిపారు. కార్యక్రమానికి పెద్ద ఎత్తున హాజరై విజయవంతం చేయాలని ప్రజలకు విజ్ఞప్తి చేశారు. ఈ సమావేశంలో అధ్యక్షులు పెండ్యాల రామకృష్ణ, కార్యనిర్వహక అధ్యక్షులు బాలరాజ్, ప్రధాన కార్యదర్శి డా. అమరేందర్, సంయుక్త కోశాధికారి పెంటయ్య తదితరులు పాల్గొన్నారు. హిందూ సమ్మేళనం ప్రచార కమిటీ తరపున వేముల రామకృష్ణ వివరాలు వెల్లడించారు.

### పాత ఇళ్లు, పాత ఫ్రెండ్స్ ఎప్పుడైనా వెళ్తా, ఎప్పుడైనా వస్తా : రాజాసింగ్

తెలంగాణ బ్యూరోప్రతినిధిః గోషామహల్ ఎమ్మెల్యే రాజాసింగ్ అసెంబ్లీలోని బీజేఎల్పీ కార్యాలయంలోకి వెళ్లి బీజేపీ ఎమ్మెల్యేలతో కాసేపు ముచ్చటించారు. బీజేపీ ఎమ్మెల్యేలు, లెజిస్లేటివ్ పార్టీ లీడర్ ఏలేటి మహేశ్వర్ రెడ్డితో కలిసి కార్యాలయంలో కూర్చున్న రాజాసింగ్.. పార్టీ నిర్ణయాలు, విధి విధానాలపై మరోసారి చర్చించారు. బీజేఎల్పీలోకి వెళ్లడంపై ఎమ్మెల్యే మాట్లాడుతూ... 'పాత ఇళ్లు, పాత ఫ్రెండ్స్.. ఎప్పుడైనా వెళ్తా, ఎప్పుడైనా వస్తా' అంటూ సరదాగా వ్యాఖ్యానించారు. ఏ పార్టీలో చేరాలనే అంశంపై ఇంకా నిర్ణయం తీసుకోలేదని స్పష్టం చేశారు. కొన్ని ఛానల్స్‌లో పార్టీలో చేర్చుకోవాలని బీజేపీ నేతలను రాజాసింగ్ బతిమిలాడుతున్నారని వార్తలు వస్తున్నాయని ఆయన తెలిపారు. అయితే ఎవరు ఎవరిని బతిమిలాడుతున్నారో భవిష్యత్తులో తేలుతుందని ఎమ్మెల్యే స్పష్టం చేశారు. ప్రస్తుతం రాష్ట్రవ్యాప్తంగా స్వేచ్ఛగా తిరుగుతున్నానని రాజాసింగ్ చెప్పారు. ప్రధాని నరేంద్ర మోదీ, కేంద్రమంత్రి అమిత్ షా, యూపీ సీఎం యోగి ఆదిత్యనాథ్ కార్యక్రమాలను ప్రజల్లోకి తీసుకెళుతున్నానని తెలిపారు. రాజీనామా సమయంలో చెప్పినట్టే ఇప్పటికీ అదే కార్యక్రమాలు చేస్తున్నానని, భవిష్యత్తులో కూడా కొనసాగిస్తానని ఎమ్మెల్యే రాజాసింగ్ పేర్కొన్నారు.

## నందిని సిధారెడ్డికి కేంద్రం అరుదైన గౌరవం

### కేంద్ర సాహిత్య అకాడమీ అవార్డు ప్రకటన

తెలంగాణ బ్యూరో ప్రతినిది : తెలంగాణ కవి, రచయిత, ఉద్యమకారుడు నందిని సిధారెడ్డికి కేంద్రం అరుదైన గౌరవం కల్పించింది. కేంద్ర సాహిత్య అకాడమీ అవార్డు ప్రకటించింది. ఆయన రాసిన అనిమేష కవితా సంపుటికి ఈ పురస్కారం లభించింది. కరోనా కాలంలోని పరిస్థితులపై ఆయన ఈ పుస్తకాన్ని రచించారు. తాజాగా నందిని సిధారెడ్డికి కేంద్ర సాహిత్య అకాడమీ అవార్డు రావడంపై బీఆర్ఎస్ వర్కింగ్ ప్రెసిడెంట్ కేటీఆర్ హర్షం వ్యక్తం చేశారు. ఈ సందర్భంగా నందిని సిధారెడ్డికి శుభాకాంక్షలు చెబుతూ ట్వీట్ పెట్టారు.

తెలంగాణ సాహిత్య అకాడమీ తొలి చైర్మన్ నందిని సిధారెడ్డికి కేంద్ర సాహిత్య అకాడమీ అవార్డు దక్కడం యావత్ తెలంగాణ రాష్ట్రానికే గర్వకారణమని ఆయన కొనియాడారు. ఈ సందర్భంగా సిధారెడ్డికి తన తరపున మరియు పార్టీ తరపున అభినందనలు తెలియజేశారు. ఆధునిక తెలుగు కవిత్వంలో నందిని సిధారెడ్డి ఎన్నో పరిశోధనలు చేసి, తన అమూల్యమైన రచనలతో తెలుగు సాహితీ రంగానికి విశిష్ట సేవలు అందించారని కేటీఆర్ పేర్కొన్నారు. మంజీరా రచయితల సంఘం స్థాపించి తెలుగు సాహిత్యానికే వన్నె తెచ్చిన ఆయన కృషి మరువలేనిదన్నారు. ముఖ్యంగా తెలంగాణ స్వరాష్ట్ర ఆకాంక్షను, ఆవశ్యకతను తన శక్తివంతమైన పాటలతో చాటుతూ.. తెలంగాణ ఉద్యమానికి ఒక గొప్ప ఊపునిచ్చిన ప్రజా కవిగా ఆయనను కేటీఆర్ అభివర్ణించారు. సాహిత్య రంగంలో అత్యున్నత పురస్కారమైన కేంద్ర సాహిత్య అకాడమీ అవార్డును సిధారెడ్డి గెలుచుకోవడం వారి సాహిత్య ప్రస్థానానికి దక్కిన గొప్ప గౌరవమని కేటీఆర్ అన్నారు. తెలంగాణ అస్తిత్వాన్ని, సంస్కృతిని తన కలం ద్వారా ప్రపంచానికి చాటిచెప్పిన ఆయనకు ఈ పురస్కారం దక్కడం సముచితమని ఆయన తన ప్రకటనలో స్పష్టం చేశారు.

# రైతులపై భారం మోపొద్దు

### టీజీ ఎస్‌పీడీసిఎల్ సీఎండీ శ్రీ జితేష్ వి పాటిల్

తెలంగాణ బ్యూరో ప్రతినిది : రాష్ట్రంలో ఇటు రబీ అటు వేసవి సీజన్ ప్రభావం తో రోజురోజుకు విద్యుత్ డిమాండ్ గణనీయంగా పెరుగుతున్నది. దీనికి తగ్గట్టుగా అప్రమత్తంగా వుంటూ విద్యుత్ సరఫరా లో ఎలాంటి ఇబ్బందులు లేకుండా చూడాలని దక్షిణ తెలంగాణ విద్యుత్ పంపిణీ సంస్థ (టీజీఎస్పీడీసీఎల్) చైర్మన్ మరియు మేనేజింగ్ డైరెక్టర్ శ్రీ జితేష్ వి. పాటిల్, ఐఏఎస్ ఇంజినీర్లు మరియు సిబ్బందికి ఆదేశించారు.

రబీ సీజన్ మరియు వేసవి కాల ప్రభావంతో దక్షిణ డిస్కం పరిధిలో గత కొద్దిరోజులుగా విద్యుత్ డిమాండ్ మరియు వినియోగం గణనీయంగా పెరుగుతుంది. ఈ నెల 13వ తేదీన గరిష్ట విద్యుత్ డిమాండ్ 11,318 మెగావాట్లకు చేరుకోగా, అదే రోజున విద్యుత్ వినియోగం 222.34 మిలియన్ యూనిట్లకు సమోదైంది. మార్చి చివరి వారానికి విద్యుత్ డిమాండ్ 12 వేల మెగావాట్లకు చేరే అవకాశం ఉందని అధికారులు అంచనా వేస్తున్నారు.

గత సంవత్సరంతో పోలిస్తే ఈ ఏడాది ఉమ్మడి మహబూబ్‌నగర్ మరియు నల్లగొండ జిల్లాల్లో విద్యుత్ డిమాండ్ గణనీయంగా పెరిగినట్లు తెలిపారు. అయినప్పటికీ డిమాండ్ ఎంత పెరిగినా వినియోగదారులకు ఎలాంటి ఇబ్బందులు కలగకుండా విద్యుత్ సరఫరా కొనసాగించేందుకు అన్ని చర్యలు తీసుకున్నామని స్పష్టం చేశారు. రబీ మరియు వేసవి కాలంలో పెరిగే అదనపు డిమాండ్‌ను తట్టుకునేందుకు డిస్కం పరిధిలో దాదాపు 5 వేల ట్రాన్స్‌ఫార్మర్లను మంజూరు చేసినట్లు తెలిపారు. అందులో ముఖ్యంగా గ్రామీణ ప్రాంతాలకు 3 వేలకుపైగా ట్రాన్స్‌ఫార్మర్లను కేటాయించినట్లు వెల్లడించారు. ఈ నేపథ్యంలో సీఎండీ స్వయంగా రంగంలోకి దిగి క్షేత్రస్థాయిలో పరిస్థితులను సమీక్షిస్తున్నారు. అందులో భాగంగా వికారాబాద్ జిల్లా పరిధిలోని పరిగిలో పర్యటించి ట్రాన్స్‌ఫార్మర్ రిపేరింగ్ సెంటర్‌ను ఆకస్మికంగా తనిఖీ చేశారు. అక్కడ ట్రాన్స్‌ఫార్మర్ల మరమ్మతుల పనితీరు, నిర్వహణపై అధికారులతో చర్చించారు. ప్రతి సెక్షన్ పరిధిలో తగినంత స్థాయిలో డిస్ట్రిబ్యూషన్ ట్రాన్స్ ఫార్మర్ రోలింగ్ స్టాక్ తప్పనిసరిగా అందుబాటులో ఉంచుకోవాలని సీఎండీ అధికారులకు ఆదేశించారు. ఎక్కడైనా ట్రాన్స్‌ఫార్మర్ పనిచేయడం లేదని ఫిర్యాదు అందిన వెంటనే ఆ స్థానంలో కొత్త ట్రాన్స్‌ఫార్మర్‌ను ఏర్పాటు చేసి, అనంతరం పాడైన ట్రాన్స్‌ఫార్మర్‌ను రిపేరింగ్ సెంటర్‌కు తరలించాలని సూచించారు. ఈ ప్రక్రియలో ఎట్టి పరిస్థితుల్లోనూ రైతులపై అదనపు భారం మోపకూడదని సీఎండీ శ్రీ జితేష్ వి. పాటిల్ స్పష్టం చేశారు.

# తెలంగాణలో మారిన వాతావరణం

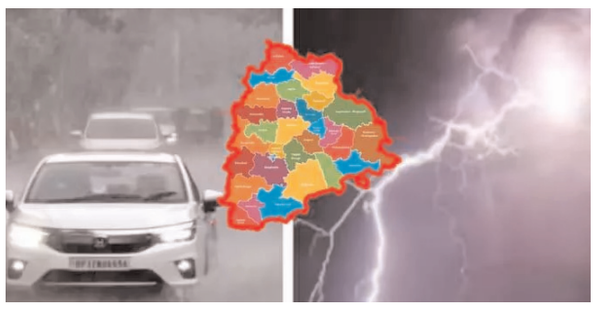

తెలంగాణ బ్యూరో ప్రతినిది : ఎండల వేడి తో సతమతమవుతున్న తెలంగాణ రాష్ట్ర ప్రజలు ఒక్కసారిగా మారిన వాతావరణంతో ఊపిరి పీల్చుకున్నారు. సోమవారం రోజు ఉదయం నుంచి రాష్ట్ర వ్యాప్తంగా వాతావరణం ఒక్కసారిగా చల్లబడింది. ఛత్తీస్‌గఢ్ నుంచి అంతర్గత కర్ణాటక వరకు వ్యాపించి ఉన్న ద్రోణి ప్రభావంతో తూర్పు, ఆగ్నేయ దిశల నుంచి రాష్ట్రంలోకి తేమ గాలులు అధికంగా వీస్తున్నాయి. దీని ఫలితంగా నేడు రాష్ట్రంలోని పలు జిల్లాల్లో ఉరుములు, మెరుపులతో కూడిన తేలికపాటి నుంచి ఓ మోస్తరు వర్షాలు కురిసే అవకాశం ఉందని హైదరాబాద్ వాతావరణ కేంద్రం వెల్లడించింది. ముఖ్యంగా ఉత్తర తెలంగాణలోని సరిహద్దు జిల్లాల్లో వర్షం తీవ్రత కొంత ఎక్కువగా ఉండే అవకాశం ఉంది.

ఎండ తీవ్రతతో అల్లాడుతున్న ప్రజలకు ఈ అకాల వర్షాలు కొంత ఉపశమనం కలిగించనున్నాయి. గాలిలో తేమ పెరగడం వల్ల గరిష్ట ఉష్ణోగ్రతలు సాధారణం కంటే తక్కువగా నమోదయ్యే అవకాశం ఉంది. అయితే, గాలివానల సమయంలో విద్యుత్ స్తంభాల వద్ద, చెట్ల కింద ఉండవద్దని వాతావరణ శాఖ ప్రజలను అప్రమత్తం చేసింది. అకాల వర్షాల నేపథ్యంలో రైతులు తమ ధాన్యం తడవకుండా జాగ్రత్తలు తీసుకోవాలని అధికారులు సూచిస్తున్నారు.

# నేను పార్టీ మారడం లేదు

- పార్టీ మార్పు, వట్టి పుకార్లే
- కొట్టి పారేసిన మాజీ మంత్రి మల్లారెడ్డి
- త్వరలో మల్లారెడ్డి కుటుంబం పార్టీ మారబోతోందనే జోరుగా ప్రచారం

తెలంగాణ బ్యూరో ప్రతినిది : తెలంగాణ రాజకీయాల్లో సంచలనాలకు కేరాఫ్?గా ఉండే మాజీ మంత్రి, బీఆర్ఎస్ నేత మల్లారెడ్డి మరోసారి వార్తల్లో నిలిచారు. ఆయన త్వరలో పార్టీ మారబోతున్నారని, ఆయన కుటుంబ సభ్యులు రాజకీయ భవిష్యత్తు కోసం ఈ నిర్ణయం తీసుకోబోతున్నారని ఇటీవల పెద్ద ఎత్తున ప్రచారం జరుగుతోంది. ఇటువంటి నేపథ్యంలో తాజాగా మల్లారెడ్డి సంచలన వ్యాఖ్యలు చేశారు. తాను కాంగ్రెస్ పార్టీలో చేరుతున్నట్లు వస్తున్న వార్తలను ఆయన ఖండించారు. సోమవారం అసెంబ్లీ వద్ద మీడియాతో చిట్ చాట్ నిర్వహించారు. ఈ సందర్భంగా మాట్లాడుతూ ఇప్పుడు నా వయసు 73 ఏళ్లు. ఏ నిర్ణయం తీసుకోవాలో నాకు బాగా తెలుసు. ముగిపోయే పడవలో ఎవరైనా చేరుతారా? కాంగ్రెస్ పార్టీ మునిగిపోయే నావ లాంటిదన్నారు. రేవంత్ రెడ్డి 11 ఏళ్ళు కాదు 50 ఏళ్ళు కాంగ్రెస్ ప్రభుత్వం ఉంటుందన్నా.. అది మునిగిపోయే పడవనే అంటూ ఎద్దేవా చేశారు. క్షేత్రస్థాయిలో ఎవరు బలంగా ఉన్నారో అందరికీ తెలుసని, మొన్ననే సీఎం రేవంత్ రెడ్డిని కలిసి నా పెళ్ళిరోజు వేడుకలకు ఆహ్వానించినట్టు చెప్పారు.

**మల్లారెడ్డి కోడలు హ్యాష్యలు వైరల్:** మల్లారెడ్డి కుమారుడు భద్రారెడ్డి భార్య ప్రీతిరెడ్డి ఇటీవల ఓ ఇంటర్వ్యూలో చేసిన వ్యాఖ్యలు రాష్ట్ర రాజకీయాల్లో ఆసక్తికర చర్చకు దారి తీశాయి. గత కొంతకాలంగా మేడ్చల్ నియోజకవర్గంలో చురుగ్గా కనిపిస్తున్న ప్రీతి రెడ్డి తాజాగా మాట్లాడుతూ ప్రధాని నరేంద్ర మోడీ నేతృత్వంలోని కేంద్ర ప్రభుత్వ విధానాలను మెచ్చుకున్నారు. ముఖ్యంగా నూతన జాతీయ విద్యా విధానం ద్వారా విద్యా వ్యవస్థలో వచ్చిన మార్పులు, ఆర్థిక సంస్కరణలు, మహిళా సాధికారత కార్యక్రమాలను ఆమె ప్రశంసించారు. అలాగే హైదరాబాద్?ను భాగ్యనగరంగా మార్చాలనే తెలంగాణ బీజేపీ (దీజ్రీ) కీలక డిమాండ్?ను ఆమె సమర్ధించారు. దీనికి తోడు గతంలో ఆమె కేంద్ర మంత్రి బండి సంజయ్?తో భేటీ కావడం అప్పట్లోనే సంచలనం అయింది. ఇదిలా ఉంటే రాష్ట్రంలో కాంగ్రెస్ ప్రభుత్వం వచ్చాక మల్లారెడ్డి కర్ణాటక డిప్యూటీ సీఎం డీకే శివకుమార్?తో భేటీ అయ్యారు. దీంతో ఆయన కాంగ్రెస్ వైపు చూస్తున్నారనే చర్చ కూడా జరుగుతోంది. ఈ పరిణామాలన్నింటి నేపథ్యంలో వచ్చే ఎన్నికల నాటికి మల్లారెడ్డి ఫ్యామిలీ కుదిరితే బీజేపీ లేదా కాంగ్రెస్?లో?కి జంప్ కాబోతోందనే ఊహాగానాలు వినిపిస్తున్నాయి. ఈ నేపథ్యంలో ఈ ప్రచారాన్ని తాజాగా ఖండించారు.

# రైతులకు వెన్నుపోట్లు.. రాహుల్ గాంధీకి వెయ్యి కోట్లు

### అసెంబ్లీ గన్‌పార్క్ వద్ద బీఆర్ఎస్ నిరసన

తెలంగాణ బ్యూరో ప్రతినిది : తెలంగాణ బడ్జెట్ సమావేశాలు ప్రారంభం అయిన క్రమంలో తొలిరోజే అసెంబ్లీ పరిసరాల్లో తీవ్ర ఉద్రిక్తత నెలకొంది. కాంగ్రెస్ పార్టీ ఎన్నికల సమయంలో ఇచ్చిన ఆరు గ్యారంటీల పై అసెంబ్లీలో తక్షణమే చర్చ చేపట్టాలని డిమాండ్ చేస్తూ బీఆర్ఎస్ ఎమ్మెల్యేలు, ఎమ్మెల్సీలు గన్‌పార్క్ వద్ద నిరసన చేపట్టారు. అమరవీరుల స్థూపానికి నివాళులర్పించిన అనంతరం, కాంగ్రెస్ ప్రభుత్వంపై వారు తీవ్రస్థాయిలో మండిపడ్డారు. ముఖ్యంగా రైతు రుణమాఫీ, రైతు భరోసా వంటి హామీలను అమలు చేయకుండా ప్రభుత్వం రైతులను వెన్నుపోటు పొడుస్తోందని బీఆర్ఎస్ నేతలు విమర్శించారు. తెలంగాణ సంపదను దోచుకుంటూ రాహుల్ గాంధీకి 'వెయ్యి కోట్లు' కప్పం కడుతున్నారంటూ వారు చేసిన నినాదాలు అక్కడ కలకలం రేపాయి. బీఆర్ఎస్ నిరసన నేపథ్యంలో అసెంబ్లీ పరిసరాల్లో పోలీసులు భారీ బందోబస్తు ఏర్పాటు చేశారు. ఈ క్రమంలో అసెంబ్లీ పరిసరాల్లో అక్కడ ఉద్రిక్త వాతావరణం నెలకొంది. ఈ సందర్భంగా ప్రజా సమస్యలపై చర్చించేందుకు అవకాశం ఇవ్వకుండా విపక్షాల గొంతు నొక్కుతున్నారని మాజీ మంత్రులు హరీష్ రావు, కేటీఆర్ ఆరోపించారు. ఆరు గ్యారంటీల అమలుపై స్పష్టమైన ప్రకటన చేసే వరకు తమ పోరాటం ఆగదని వారు స్పష్టం చేశారు.

# రైతులపై నిర్లక్ష్యం ఎందుకు..?

- పంట కొనుగోళ్లలో జాప్యం సరికాదు
- కాంగ్రెస్ సర్కార్‌పై జీవన్‌రెడ్డి ఫైర్
- రైతులతో కలిసి కలెక్టరేట్‌కు భారీ ర్యాలీ, మద్దతు ధర ఇవ్వాలని డిమాండ్

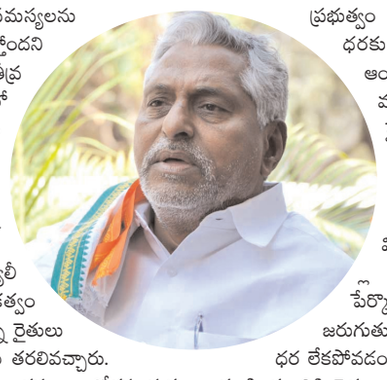

తెలంగాణ బ్యూరోప్రతినిధి: అన్నదాతల సమస్యలను పట్టించుకోవడంలో రేవంత్‌రెడ్డి ప్రభుత్వం నిర్లక్ష్యం చేస్తోందని మాజీ ఎమ్మెల్సీ, కాంగ్రెస్ సీనియర్ నేత జీవన్ రెడ్డి తీవ్ర ఆగ్రహం వ్యక్తం చేశారు. మొక్కజొన్న పంట కొనుగోళ్లలో ప్రభుత్వం జాప్యం చేస్తోందని ఆగ్రహించారు. రైతుల పంటకు తగిన ధర దక్కకపోవడం వల్ల తీవ్రంగా నష్టపోతున్నారని తెలిపారు. మొక్కజొన్నను మద్దతు ధరకు వెంటనే కొనుగోలు చేయాలని ప్రభుత్వాన్ని డిమాండ్ చేశారు.

జగిత్యాల పట్టణంలో రైతులు సోమవారం పెద్దఎత్తున ర్యాలీ నిర్వహించారు. ఈ ర్యాలీకి జీవన్‌రెడ్డి నాయకత్వం వహించారు. వివిధ గ్రామాల నుంచి వచ్చిన మొక్కజొన్న రైతులు తమ సమస్యలను ప్రభుత్వానికి తెలపడానికి కలెక్టరేట్‌కు తరలివచ్చారు. రైతుల చేతుల్లో ప్లకార్డులు పట్టుకొని నినాదాలు చేస్తూ తమ ఆందోళన వ్యక్తం చేశారు. ర్యాలీ అనంతరం కలెక్టర్ కార్యాలయానికి వెళ్లి అధికారులకు వినతిపత్రం అందజేశారు. ఈ సందర్భంగా జీవన్‌రెడ్డి మాట్లాడారు. మొక్కజొన్న పంటకు తగిన ధర ఇవ్వాలని, వెంటనే ప్రభుత్వం కొనుగోళ్లు ప్రారంభించాలని డిమాండ్ చేశారు. మొక్కజొన్న కొనుగోళ్ల విషయంలో ప్రభుత్వం తీవ్ర నిర్లక్ష్యం చూపుతోందని జీవన్‌రెడ్డి ధ్వజమెత్తారు. రైతులు పంట పండించి మార్కెట్‌కు తీసుకువస్తే ప్రభుత్వం సరైన విధంగా కొనుగోళ్లు చేయడం లేదని ఫైర్ అయ్యారు. కొనుగోళ్లు ఆలస్యం కావడంతో రైతులు మధ్యవర్తుల చేతిలో నష్టపోతున్నారని పేర్కొన్నారు. మార్కెట్లో ధరలు తగ్గిపోవడంతో రైతులు తీవ్ర ఆర్థిక ఇబ్బందులు ఎదుర్కొంటున్నారని తెలిపారు. రాష్ట్ర ప్రభుత్వం వెంటనే స్పందించి రైతుల నుంచి మొక్కజొన్నను మద్దతు ధరకు కొనుగోలు చేయాలని డిమాండ్ చేశారు. ఉమ్మడి ఆంధ్రప్రదేశ్‌లో మొక్కజొన్న కొనుగోళ్ల విషయంలో మంచి వ్యవస్థ ఉండేదని జీవన్‌రెడ్డి ప్రస్తావించారు. మార్క్‌ఫెడ్ ద్వారా రైతుల నుంచి మొక్కజొన్నను కొనుగోలు చేసేవారని గుర్తుచేశారు. అలాగే గత పదేళ్లలో కూడా మార్క్‌ఫెడ్ ద్వారా కొనుగోళ్లు జరిగినట్లు తెలిపారు. అయితే కాంగ్రెస్ సర్కార్‌లో ప్రస్తుతం ఆ విధానం సరిగా అమలు కావట్లేదని విమర్శించారు. ప్రభుత్వం మళ్లీ మార్క్‌ఫెడ్ ద్వారా కొనుగోళు ప్రారంభిస్తే రైతులకు ఉపశమనం కలుగుతుందని పేర్కొన్నారు. జగిత్యాల జిల్లాలో పెద్ద ఎత్తున మొక్కజొన్న సాగు జరుగుతుందని జీవన్‌రెడ్డి తెలిపారు. అయితే ఈసారి పంటకు సరైన ధర లేకపోవడం వల్ల రైతులు తీవ్రంగా నష్టపోతున్నారని అన్నారు. పంటను పండించడానికి రైతులు ఎరువులు, విత్తనాలు, నీటి ఖర్చుల కోసం అప్పులు చేసి సాగు చేస్తారని, కానీ మార్కెట్లో ధరలు తక్కువగా ఉండటంతో వారికి పెట్టుబడులు కూడా తిరిగి రావడం లేదని ఆవేదన వ్యక్తం చేశారు. కొనుగోళ్లు ఆలస్యం కావడంతో రైతులు తమ పంటను నిల్వ చేయలేక తక్కువ ధరకు అమ్మాల్సి వస్తోందని జీవన్‌రెడ్డి పేర్కొన్నారు. ప్రభుత్వం మద్దతు ధరకు పంటను కొనుగోలు చేయాలని జీవన్ రెడ్డి డిమాండ్ చేశారు. పండించిన పంటకు కనీస ధర లభించకపోతే రైతన్నలు ఆర్థికంగా కుంగిపోతారని తెలిపారు. అన్నదాతల పంటను వెంటనే కొనుగోలు చేయాలని డిమాండ్ చేశారు. కొనుగోలు కేంద్రాలను ఏర్పాటు చేసి రైతన్నల నుంచి నేరుగా మొక్కజొన్న కొనాలని ప్రభుత్వాన్ని జీవన్ రెడ్డి కోరారు

## మావోయిజం అంతం అయినా పోరాటాలు ఆగవు

### ప్రొఫెసర్ హరగోపాల్ వ్యాఖ్య

తెలంగాణ బ్యూరో ప్రతినిది : మావోయిజం అంతం అయినా పోరాటాలు ఆగవని ప్రొఫెసర్ హరగోపాల్ అన్నారు. ఉద్యమాల్లో బలహీనతలు, టెక్నాలజీ ఆపరేషన్ కగార్?కు ఉపయోగపడయ్యాని చెప్పారు. ఇదివరకు పట్టుబడిన వారు ఇచ్చిన సమాచారం, సాంకేతిక పరిజ్ఞానం సహాయంతో మావోయిస్టు పార్టీ అగ్రనేతల మూలాలను గుర్తించారని అందులో భాగంగా పార్టీ జనరల్ సెక్రటరీ సంబాళ్ల కేశవరావును చంపేశారన్నారు. ఇవాళ ఓ న్యూస్ చానల్ తో మాట్లాడిన ఆయన.. మావోయిజం లేనప్పుడు అర్బన్ నక్సలిజం ఎక్కడిదని ప్రశ్నించారు. ఈ దేశంలో లోక్ సభ లో ప్రతిపక్ష నేత రాహుల్ గాంధీని కూడా అర్బన్ నక్సల్ అన్నారని, కేంద్ర ప్రభుత్వాన్ని ప్రశ్నించే వారందరినీ అర్బన్ నక్సల్స్ గా ముద్రవేస్తున్నారని ఆరోపించారు. తాజా పరిణామాల నేపథ్యంలో ప్రస్తుతం ఉన్న రూపంలో మావోయిజం కొనసాగడం సాధ్యం కాదన్నారు. కానీ భవిష్యత్‌లో ఆదివాసీల సంపదను, ఖనిజాలను మైనింగ్ చేయడం మొదలు పెడితే ఆదివాసీలు నిర్వాసితులుగా మారినప్పుడు పోరాట రూపాలు ఎలా మారుతాయో మనకు తెలియదన్నారు.

## ఏపీ జల దోపిడీకి రేవంత్ రెడ్డి సహకారం

- బీఆర్ఎస్ మాజీ మంత్రి హరీశ్ రావు
- తెలంగాణకు అన్యాయం జరుగుతున్నా సీఎం మౌనంగా ఉన్నారని ఆరోపణ

తెలంగాణ బ్యూరో ప్రతినిది : కాంగ్రెస్ ప్రభుత్వం వచ్చాక కృష్ణా, గోదావరి జలాల్లో రాష్ట్రానికి తీరని అన్యాయం జరుగుతోందని ఇంత జరుగుతున్నా సీఎం రేవంత్ రెడ్డి మౌనంగా ఉంటున్నారని మాజీ మంత్రి హరీశ్ రావు విమర్శించారు. తెలంగాణకు రేవంత్ రెడ్డి చేస్తున్న ద్రోహంపై మేం అనేక సార్లు గళమెత్తామన్నారు. బ్యాక్ టేడ్ వేసి ఉత్తరాలు రిలీజ్ చేస్తున్నారని ఆరోపించారు.సోమవారం అసెంబ్లీ మీడియా హాల్ వద్ద మాట్లాడిన ఆయన.. గోదావరి జలాల్లో ఏపీ దోపిడీకి సిద్ధమవుతోందని తెలంగాణకు శాశ్వతంగా నష్టం చేసేలా సీడబ్ల్యూసీ చర్యలు ఉన్నాయన్నారు. జనవరి 30న జరిగిన సమావేశంలో నిర్ణయాలు తీసుకున్

# అంగరంగ వైభవంగా ఆస్కార్

**హాలీవుడ్ సినిమా రంగంలో అత్యంత ప్రతిష్టాత్మకంగా భావించే ఆస్కార్ అవార్డుల ప్రదానోత్సవం అమెరికాలోని లాస్ ఏంజిల్స్‌లో మార్చి 16న ఉదయం ఘనంగా జరిగింది. ప్రతిసారి 23 విభాగాల్లో అవార్డులను ప్రకటించారు. ఈసారి కొత్తగా బెస్ట్ కాస్టింగ్ అనే విభాగాన్ని ప్రవేశపెట్టారు. అలా ఈసారి 24 విభాగాల్లో అవార్డులను ప్రదానం చేశారు. వన్ బ్యాటిల్ ఆఫ్టర్ అనదర్ మూవీకి అత్యధికంగా 6 పురస్కారాలు వరించాయి. 2025 జనవరి 1 నుంచి డిసెంబర్ 30 వరకు విడుదలైన సినిమాలను ఈ అవార్డుల కోసం పరిగణించారు. ఉత్తమ లైవ్ యాక్షన్ షార్ట్ ఫిలిం కేటగిరీలో రెండు చిత్రాలకు పురస్కారాలు వరించడం విశేషం! మరిన్ని వివరాలలోకి వెళితే....**

98వ ఆస్కార్ అవార్డుల ప్రదానోత్సవం హాలీవుడ్‌లోని ప్రసిద్ధ డాల్బీ థియేటర్‌లో జరిగింది. ఈ వేడుకకు ప్రముఖ హాస్యనటుడు కోనన్ ఓ'బ్రెయిన్ వరుసగా రెండో సంవత్సరం ఆతిథ్యం ఇచ్చింది. ఈ. కార్యక్రమంలో పలువురు అంతర్జాతీయ సినీ తారలు పాల్గొన్నారు.

**కమెడియన్ కోనన్ ఓబ్రియన్ హోస్ట్**

ప్రపంచ సినీ పరిశ్రమ దృష్టి మొత్తం ఈ వేడుకపై నిలిచింది. ఈ కార్యక్రమానికి ప్రముఖ అమెరికన్ కమేడియన్, రచయిత మరియు టెలివిజన్ హోస్ట్ కానన్ ఓబ్రియాన్ వ్యాఖ్యాతగా వ్యవహరించారు. తన ప్రత్యేకమైన హాస్యశైలితో ప్రేక్షకులను అలరించారు. ఆస్కార్ వేడుకకు వ్యాఖ్యాతగా కానన్ ఓబ్రియాన్ వ్యవహరించడం వరుసగా రెండోసారి కావడం విశేషం. ఈ ఈవెంట్‌కు హీరోయిన్ ప్రియాంకా చోప్రా ప్రెజెంటర్‌లలో ఒకరిగా హాజరయ్యారు. 2016 తర్వాత ప్రియాంక ఆస్కార్ వేదికపై అవార్డులు ప్రదానం చేయడం ఇది రెండోసారి. 2023లో భారతీయ నటి దీపికా పదుకొనే కూడా ఈ ఘనతను సాధించారు. 24 విభాగాల్లో విజేతలకు పురస్కారాలు అందజేసారు. ఈసారి కొత్తగా క్యాస్టింగ్ డైరెక్టర్ కేటగిరీని చేర్చడం విశేషం.

**భారతీయ సినిమాకు నో ఛాన్స్**

భారతదేశం అధికారిక ఎంట్రీగా పంపిన 'హోమ్‌బౌండ్' ముందుగానే విడుదల కావడంతో ఈసారి ఆస్కార్ గెలిచే అవకాశాలు భారతీయ చిత్రాలకు లేకుండా పోయిందని

**ఉత్తమ సినిమాటోగ్రఫీ ఆస్కార్ గెలిచిన తొలి మహిళగా ఆటం డ్యూరాల్డ్ అర్కాపావ్**

98వ ఆస్కార్ అవార్డుల ప్రదానోత్సవంలో చారిత్రాత్మక ఘట్టం చోటుచేసుకుంది. సినిమాటోగ్రఫీ విభాగంలో ఆటం డ్యూరాల్డ్ అర్కాపావ్ ఆస్కార్ అవార్డు గెలుచుకున్న తొలి మహిళగా నిలిచారు. 46 ఏళ్ల అర్కాపావ్, దర్శకుడు ర్యాన్ కూగ్లర్ రూపొందించిన సిన్నర్స్ చిత్రానికి చేసిన అద్భుతమైన సినిమాటోగ్రఫీకి ఈ ప్రతిష్టాత్మక పురస్కారం అందుకున్నారు. హాలీవుడ్ చరిత్రలో ఇప్పటివరకు సినిమాటోగ్రఫీ విభాగంలో మహిళలు ఆస్కార్ గెలుచుకోలేదు. ఈ నేపథ్యంలో అర్కాపావ్ విజయం ప్రత్యేక ప్రాధాన్యం సంతరించుకుంది. ఆమె విజయం సినిమాటోగ్రఫీ రంగంలో మహిళలకు కొత్తదారులు తెరిచిందని సినీ వర్గాలు పేర్కొంటున్నాయి.

**ఉత్తమ నటుడిగా మైఖేల్ బి. జోర్డాన్,**

ఉత్తమ నటుడి కేటగిరీలో స్టార్ హీరో మైఖేల్ బీ జోర్డాన్ విజయం సాధించారు. "సిన్నర్స్" చిత్రంలో ఆయన చేసిన అద్భుత నటనకు ఈ ప్రతిష్టాత్మక అవార్డు దక్కింది. మిస్సిసిప్పి నేపథ్యంగా తెరకెక్కిన ఈ సూపర్ నేచురల్ చిత్రంలో జోర్డాన్ స్మోక్, స్టాక్ అనే రెండు విభిన్న పాత్రల్లో కనిపించి

"గోల్డెన్" పై చేసిన కృషికి ఉత్తమ ఒరిజినల్ సాంగ్ గా ఆస్కార్ అవార్డును గెలుచుకున్నారు. ఈ పాట ఈ విభాగంలో గెలిచిన మొదటి కెపాప్ పాటగా అకాడమీ అవార్డు చరిత్రను సృష్టించింది.

**ఉత్తమ అంతర్జాతీయ ఫీచర్ ఫిల్మ్ గా 'సెంటిమెంటల్ వాల్యూ'**

'ది సీక్రెట్ ఏజెంట్', 'ఇట్ వాస్ జస్ట్ అండ్ యాక్సిడెంట్', 'సిరాట్' మరియు 'ది వాయిస్ ఆఫ్ హింద్ రాజాబ్' వంటి వాటిని అధిగమించి జోచిమ్ ట్రైయర్ తన నార్వేజియన్ డ్రామా 'సెంటిమెంటల్ వాల్యూ' కోసం ఉత్తమ అంతర్జాతీయ ఫీచర్ ఫిల్మ్ గా ఆస్కార్ అవార్డును గెలుచుకున్నాడు.

**ఉత్తమ చిత్రం నామినీ:**

పాల్ థామస్ ఆండర్సన్ యొక్క 'వన్ బాటిల్ ఆఫ్టర్ అనదర్'పాల్ థామస్ ఆండర్సన్ యొక్క తాజా అమెరికన్ ఇతిహాసం అరాచక హాస్యాన్ని ఒక జ్వరసంబంధమైన రాజకీయ భ్రాంతితో వివాహం చేసుకుంటుంది, విప్లవం మరియు వారసత్వం యొక్క అసంబద్ధమైన కానీ అత్యవసర చిత్రణను చిత్రీకరిస్తుంది.

**ఉత్తమ సినిమాటోగ్రఫీగా 'సిన్నర్స్'**

ర్యాన్ కూగ్లర్ 'సిన్నర్స్' చిత్రానికి ఆమె చేసిన కృషికి ఆటం డ్యూరాల్డ్ అర్కాపావ్ ఉత్తమ సినిమాటోగ్రఫీకి ఆస్కార్ అవార్డును గెలుచుకుంది. ఈ విభాగంలో ఆస్కార్ అవార్డును గెలుచుకున్న మొదటి మహిళ ఆమె.

**ఉత్తమ ఫిల్మ్ ఎడిటింగ్ కు 'వన్ బాటిల్ ఆఫ్టర్ అనదర్'**

పాల్ థామస్ ఆండర్సన్ 'వన్ బాటిల్ ఆఫ్టర్ అనదర్' చిత్రానికి చేసిన కృషికి ఆండీ జుర్గెన్సెన్ ఉత్తమ ఫిల్మ్ ఎడిటింగ్‌కు ఆస్కార్ అవార్డును గెలుచుకున్నారు.

**ఉత్తమ సౌండ్ 'ఎఫ్1'**

జోసెఫ్ కోసింస్కీ 'ఎఫ్1' చిత్రానికి చేసిన కృషికి గారెత్ జాన్, అల్ నెల్సన్, గ్వెండోలిన్ యేట్స్ విటిల్, గ్యారీ ఎ. రిజ్జో మరియు జువాన్ పెరాల్టా ఉత్తమ సౌండ్‌కు ఆస్కార్ అవార్డును గెలుచుకున్నారు. **ఉత్తమ ఒరిజినల్ స్కోర్‌కు 'సిన్నర్స్'**

'మిస్టర్ నోబడీ ఎగైనెస్ట్ పుతిన్' చిత్రానికి ఉత్తమ డాక్యుమెంటరీ ఫీచర్‌గా ఆస్కార్ అవార్డును గెలుచుకున్నారు.

**ఉత్తమ డాక్యుమెంటరీ షార్ట్ ఫిల్మ్‌గా 'ఆల్ ది ఎంప్టీ రూమ్స్'**

జాషువా సెట్టెల్ మరియు కోనాల్ జోన్స్ 'ఆల్ ది ఎంప్టీ రూమ్స్' చిత్రానికి ఉత్తమ డాక్యుమెంటరీ షార్ట్ ఫిల్మ్‌గా ఆస్కార్ అవార్డును గెలుచుకున్నారు.

**ఉత్తమ చిత్రం నామినీ: ర్యాన్ కూగ్లర్ 'సిన్నర్స్'**

ర్యాన్ కూగ్లర్ ఒక దశాబ్ద కాలం నాటి ఫ్రాంచైజ్ స్కిన్‌ను వదులుకుని అమెరికన్ సౌత్ యొక్క ఉప్పొంగే కలని అందించాడు.

**ఉత్తమ విజువల్ ఎఫెక్ట్స్ విభాగంలో 'అవతార్: ఫైర్ & యాష్'**

జేమ్స్ కామెరూన్ 'అవతార్: ఫైర్ & యాష్' పై చేసిన కృషికి జో లెటెరి, రిచర్డ్ బనేహామ్, ఎరిక్ సైన్డాన్ మరియు డేనియల్ బారెట్ ఉత్తమ విజువల్ ఎఫెక్ట్స్ విభాగంలో ఆస్కార్‌ను గెలుచుకున్నారు.

**ఉత్తమ ప్రొడక్షన్ డిజైన్ విభాగంలో 'ఫ్రాంకెన్‌స్టైయిన్'**

గిల్లెర్మో డెల్ టోరో 'ఫ్రాంకెన్‌స్టైయిన్' పై చేసిన కృషికి తమరా డెవెరెల్ మరియు షేన్ వియు ఉత్తమ ప్రొడక్షన్ డిజైన్ విభాగంలో ఆస్కార్‌ను గెలుచుకున్నారు.

**ఉత్తమ యానిమేటెడ్ షార్ట్ ఫిల్మ్ విభాగంలో 'ది గర్ల్ హూ క్రైడ్ పెర్ల్స్'**

క్రిస్ లావిస్ మరియు మాసిక్ స్జెర్బోవ్స్కీ 'ది గర్ల్ హూ క్రైడ్ పెర్ల్స్' కోసం ఉత్తమ యానిమేటెడ్ షార్ట్ ఫిల్మ్ విభాగంలో ఆస్కార్‌ను గెలుచుకున్నారు.

**రామ్‌గోపాల్, హైదరాబాద్**

## ఒకే అవార్డుకు ఇద్దరు విజేతలు

సినీ ప్రియులతో పాటు ప్రపంచమంతా ఆసక్తిగా ఎదురుచూసిన ఆస్కార్ () వేదికపై అరుదైన, ఆసక్తికరమైన సంఘటన చోటుచేసుకుంది. అందరూ ఉత్కంఠగా ఎదురుచూస్తున్న క్షణం.. ప్రజెంటర్ కుమాయిల్ నంజియాని తన చేతిలో ఉన్న ఎన్వలప్ ఓపెన్ చేసి ఏం మాట్లాడలేదు.. దీంతో వేదికంతా సైలెంట్‌గా మారింది. 'ఒకే కేటగిరీకి ఇద్దరు విజేతలుగా నిలిచారు. ఈ జాబితా టై అయింద'ని చెప్పడంతో.. డాల్బీ థియేటర్ చప్పట్లతో మారుమోగింది. 98 ఏళ్ల ఆస్కార్ చరిత్రలో ఏడోసారి ఈ అరుదైన 'టై' () చోటుచేసుకోవడంతో అందరిలో ఆసక్తి నెలకొంది. బెస్ట్ లైవ్ యాక్షన్ షార్ట్ ఫిల్మ్ విభాగంలో విజేతలకు నటుడు కుమాయిల్ నంజియాని అవార్డును అందించారు. ఈ అవార్డుకు 'ది సింగర్స్', 'టూ పీపుల్ ఎక్స్ఛేంజ్ సలైవా' చిత్రాలు ఎంపికయ్యాయని చెప్పే క్రమంలో సందడి నెలకొంది. 'షార్ట్ ఫిల్మ్ అవార్డు ఇవ్వడానికి రెట్టింపు సమయం పడుతుందటం విచిత్రం' అంటూ నంజియాని చమత్కరించగా.. హోస్ట్ కోనన్ ఓబ్రియన్ స్పందిస్తూ, 'ఈ టై వల్ల ప్రపంచవ్యాప్తంగా 22 మిలియన్ల మంది ఆస్కార్ బెట్టింగ్ చేసిన వారి పరిస్థితి ఏంటో' అని జోక్ చేశారు.

**ఆస్కార్ చరిత్రలో 'టై'లు..**

2012: ఉత్తమ సౌండ్ ఎడిటింగ్ (స్కైఫాల్, జీరో డార్క్ థర్టీ)
1994: ఉత్తమ షార్ట్ ఫిల్మ్ (లైవ్ యాక్షన్) (ఫ్రాంక్ కాప్రాస్ ఇట్స్ ఏ వండర్‌ఫుల్ లైఫ్, ట్రెవర్)
1986: ఉత్తమ ఫీచర్ డాక్యుమెంటరీ (ఆర్టీ షా: టైమ్ ఈజ్ ఆల్ యూ హావ్ గాట్, డౌన్ అండ్ అవుట్ ఇన్ అమెరికా)
1968: ఉత్తమ నటి (కేథరిన్ హెప్బర్న్ బార్బరా స్ట్రీసాండ్)
1949: ఉత్తమ డాక్యుమెంటరీ (ఏ ఛాన్స్ టు లివ్, సో మచ్ ఫర్ సో లిటిల్)
1932: ఉత్తమ నటుడు (వాలెస్ బీరీ, ఫ్రెడ్రిక్ మార్చ్)

## రికార్డులు సృష్టించిన సిన్నర్స్

ఆస్కార్ అవార్డ్స్ 2026 లో ఈ సారి నామినేషన్స్‌లో సిన్నర్స్ సినిమా చరిత్ర సృష్టించింది. ఇప్పటి వరకు ఏ సినిమా సాధించని ఘనతను సాధించింది. ఏకంగా 16 విభాగాల్లో నామినేషన్స్ దక్కించుకుంది. గతంలో కొన్ని సినిమాలు అత్యధికంగా 14 విభాగాల్లో నామినేషన్స్ దక్కించుకుని రికార్డు సృష్టించాయి. 1950లో విడుదలైన 'ఆల్ ఎభౌట్ ఈవ్', 1997లో విడుదలైన టైటానిక్, 2016 విడుదలైన లా లా ల్యాండ్ సినిమాలు 14 విభాగాల్లో నామినేషన్స్ దక్కించుకున్నాయి. ఈ మూడు సినిమాల రికార్డులను సిన్నర్స్ తుడిచిపెట్టింది. ఆస్కార్ చరిత్రలో ఓ సినిమాకు వచ్చిన అత్యధిక నామినేషన్స్ ఇవే కావడం విశేషం. రాయన్ కూగ్లర్ ఈ సినిమాకు దర్శకత్వం వహించగా, మైఖేల్ బి. జోర్డాన్, హైలీస్టెయిన్‌ఫీల్డ్, మైల్స్ కాటన్, జాక్ ఓ కానెల్, ఉన్మి మోసాకు, జేమీ లాసన్, ఒమర్ మిల్లర్, డేల్రాయ్ లిండ్‌లో ఈ సినిమాలోని ఇతర ప్రధాన పాత్రల్లో నటించారు. గత ఏడాది ఏప్రిల్ 18న ఈ సినిమా అమెరికాలో విడుదలైంది. దాదాపు 100 మిలియన్ డాలర్లతో రూపుదిద్దుకున్న ఈ సినిమా, 350 మిలియన్ డాలర్లకు పైగా వసూలు చేసి, బ్లాక్‌బస్టర్ హిట్ ఫిల్మ్‌గా నిలిచింది. మరి..ఆస్కార్ నామినేషన్స్‌లో రికార్డులు సృష్టించిన 'సిన్నర్స్' సినిమా, ఆస్కార్ అవార్డులను సొంతం చేసుకోవడంలోనూ కొత్త రికార్డులు క్రియేట్ చేసింది. గతంలో 'ఆల్ అబౌట్ ఈవ్, టైటానిక్, లా లా ల్యాండ్' సినిమాలకు 14 ఆస్కార్ నామినేషన్స్ దక్కాయి. గతంలో ఆస్కార్స్‌లో అత్యధిక నామి నేషన్స్ దక్కించుకున్న రికార్డు ఈ సినిమాల పేరిట ఉండేది. తాజాగా, 'సిన్నర్స్' సినిమా ఈ రికార్డును అధిగమించి, 16 నామినేషన్స్ దక్కించుకుని, నామినేషన్స్‌లో ఆల్ టైమ్ రికార్డును సృష్టించింది

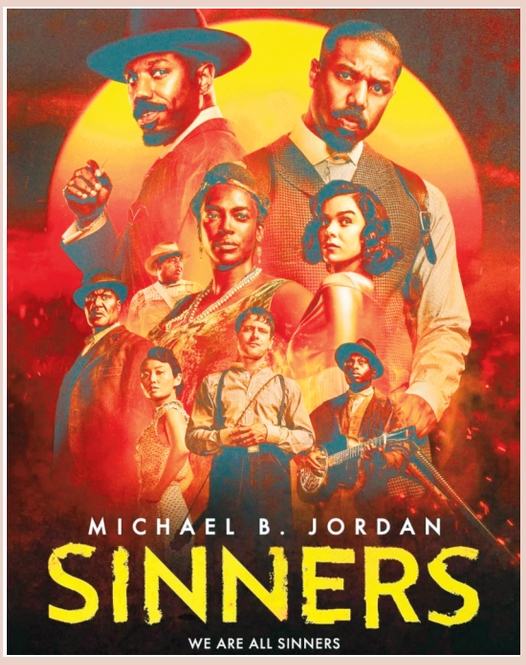


ప్రేక్షకులను మెప్పించారు. ఈ అవార్డుతో ఉత్తమ నటుడిగా ఆస్కార్ గెలుచుకున్న ఆరో నల్లజాతి నటుడిగా మైఖేల్ బీ జోర్డాన్ నిలిచారు. గతంలో సిడ్నీ పోయిటియర్, డెంజెల్ వాషింగ్టన్, జామీ ఫాక్స్, ఫారెస్ట్ విటేకర్, విల్ స్మిత్ వంటి ప్రముఖ నటులు ఈ గౌరవాన్ని అందుకున్నారు.

**ఇక ఉత్తమ నటిగా జెస్సీ బుక్లే కి హమ్నెట్ చిత్రానికి గాను అవార్డ్ దక్కింది.**

ఇక వన్ బ్యాటిల్ ఆఫ్టర్ అనదర్ మూవీకిగానూ పాల్ థామస్ ఉత్తమ దర్శకుడిగా ఆస్కార్‌ని సొంతం చేస్తున్నారు.

**ఉత్తమ ఒరిజినల్ సాంగ్ గా "గోల్డెన్"**

ఈజెఎఈ, మార్క్ సోన్నెన్‌బ్లిక్, జూంగ్ గ్యు క్వాక్, యు హాన్ లీ, హీ డాంగ్ నామ్, జియోంగ్ హూన్ సియోన్ మరియు టెడ్డీ పార్క్ 'కెపాప్ డెమన్ హంటర్స్' లోని

**ర్యాన్ కూగ్లర్ 'సిన్నర్స్'** చిత్రానికి చేసిన కృషికి లుడ్విగ్ గోరాన్సన్ ఉత్తమ ఒరిజినల్ స్కోర్‌కు ఆస్కార్ అవార్డును గెలుచుకున్నారు. ర్యాన్ కూగ్లర్ 'బ్లాక్ పాంథర్' మరియు క్రిస్టోఫర్ నోలన్ 'ఒపెన్‌హైమర్' చిత్రాల తర్వాత గోరాన్సన్‌కు ఇది మూడవ ఆస్కార్ అవార్డు.

**ఉత్తమ చిత్రం నామినీ: క్లెబర్ మెండోన్సా ఫిల్హో 'ది సీక్రెట్ ఏజెంట్'**

భయాన్ని కల్పనగా చిత్రీకరించడం అంటే మనం నివసించే ప్రదేశాలలో దాని నిజమైన యాంత్రిక విధానాలను గుర్తించడం, మరియు ఆ అసౌకర్య సత్యమే 'ది సీక్రెట్ ఏజెంట్'ను ఈ సంవత్సరం స్వీయ-సంతృప్తికరమైన తీవ్రత కంటే ఎక్కువగా పెంచుతుంది.

**ఉత్తమ డాక్యుమెంటరీ ఫీచర్‌గా మిస్టర్ నోబడీ ఎగైనెస్ట్ పుతిన్'**

డేవిడ్ బోరెన్‌స్టెయిన్, పావెల్ తలాంకిన్, హెల్లె ఫాబెర్ మరియు అల్జెటా కరాస్కోవా

## ఆస్కార్ విజేతల జాబితా

ఆస్కార్ అవార్డ్స్: ఉత్తమ చిత్రం – వన్ బ్యాటిల్ ఆఫ్టర్ అనదర్
ఆస్కార్ అవార్డ్స్: ఉత్తమ నటుడు: మైఖేల్ బి జోర్డాన్ (సిన్నర్స్)
ఆస్కార్ అవార్డ్స్: ఉత్తమ నటి – జెస్సీ బక్లీ (హామ్నెట్)
ఉత్తమ దర్శకుడు – పాల్ థామస్ ఆండర్సన్ (వన్ బ్యాటిల్ ఆఫ్టర్ అనదర్)
ఉత్తమ సహాయ నటుడు – సీన్ పెన్ (వన్ బ్యాటిల్ ఆఫ్టర్ అనదర్)
ఆస్కార్ అవార్డ్స్: ఉత్తమ సహాయ నటి – ఎమీ మాడిగన్ (వెపన్స్)
ఉత్తమ యానిమేటెడ్ ఫీచర్ ఫిల్మ్ – కెపాప్ డిమాన్ హంటర్స్
ఉత్తమ యానిమేటెడ్ షార్ట్ ఫిల్మ్– ది గర్ల్ హు క్రైడ్ పెరల్స్
ఆస్కార్ అవార్డ్స్: ఉత్తమ కాస్ట్యూమ్ డిజైన్ – ఫ్రాంకెన్‌స్టైయిన్
ఉత్తమ మేకప్ అండ్ హెయిర్ స్టైలింగ్ – ఫ్రాంకెన్‌స్టైయిన్
ఆస్కార్ అవార్డ్స్: ఉత్తమ క్యాస్టింగ్ – వన్ బ్యాటిల్ ఆఫ్టర్ అనదర్
ఉత్తమ లైవ్ యాక్షన్ షార్ట్ ఫిల్మ్ – ది సింగర్స్, టూ పీపుల్ ఎక్స్ఛేంజ్ సలైవా
ఆస్కార్ అవార్డ్స్: ఉత్తమ ఒరిజినల్ స్క్రీన్‌ప్లే – సిన్నర్స్
ఉత్తమ డాక్యుమెంటరీ ఫీచర్ ఫిల్మ్ – మిస్టర్. నోబడీ ఎగనెస్ట్ పుతిన్
ఉత్తమ డాక్యుమెంటరీ షార్ట్ ఫిల్మ్ – ఆల్ ది ఎంప్టీ రూమ్స్
ఆస్కార్ అవార్డ్స్: ఉత్తమ సౌండ్ – ఎఫ్ 1
ఆస్కార్ అవార్డ్స్: ఉత్తమ ఎడిటింగ్ – వన్ బ్యాటిల్ ఆఫ్టర్ అనదర్
ఆస్కార్ అవార్డ్స్: ఉత్తమ సినిమాటోగ్రఫీ– సిన్నర్స్
ఆస్కార్ అవార్డ్స్: ఉత్తమ విజువల్ ఎఫెక్ట్ – అవతార్ ఫైర్ అండ్ యాష్
ఉత్తమ ఇంటర్నేషనల్ ఫీచర్ ఫిల్మ్ – సెంటిమెంటల్ వ్యాల్యూ (నార్వే)
ఆస్కార్ అవార్డ్స్: ఉత్తమ ఒరిజినల్ సాంగ్ – గోల్డెన్ (కెపాప్ డెమోన్ హంటర్స్)
ఆస్కార్ అవార్డ్స్: ఉత్తమ అడాప్టెడ్ స్క్రీన్‌ప్లే – వన్ బ్యాటిల్ ఆఫ్టర్ అనదర్
ఆస్కార్ అవార్డ్స్: ఉత్తమ ఒరిజినల్ స్కోర్ – సిన్నర్స్
ఆస్కార్ అవార్డ్స్: ఉత్తమ ప్రొడక్షన్ డిజైన్ – ఫ్రాంకెన్‌స్టైయిన్

## అర్జెంటీనా - స్పెయిన్ ఫైనలిసిమా రద్దు

ఖతార్లో జరగాల్సిన అర్జెంటీనా మరియు స్పెయిన్ మధ్య జరగాల్సిన ఫైనలిసిమా అనే మ్యాచ్ను రద్దు చేసినట్లు యఇఎఫ్ఎ ఆదివారం తెలిపింది.దక్షిణ అమెరికా ఛాంపియన్ అర్జెంటీనా మరియు యూరోపియన్ ఛాంపియన్ స్పెయిన్ మధ్య మ్యాచ్ మార్చి 27న దోహాలో జరగాల్సి ఉంది. ఉత్తర అమెరికాలో ఈ వేసవిలో జరిగే ప్రపంచ కప్కు ముందు లియోనెల్ మెస్సీ మరియు లామిన్ యమల్ నేతృత్వంలోని జట్ల మధ్య ఇది మార్క్యూ మ్యాచ్ కానుంది.కానీ యునైటెడ్ స్టేట్స్ మరియు ఇజ్రాయెల్ ఇప్పుడు మూడవ వారంలో చేసిన వైమానిక దాడులకు ప్రతీకారంగా ఇరాన్ పొరుగు దేశాలపై దాడులను తీవ్రతరం చేసినప్పుడు ఆట యొక్క భద్రత తీవ్ర సందేహానికి గురైంది.“ఖతార్లోని యఇఎఫ్ఎ మరియు ఆర్గనైజింగ్ అధికారుల మధ్య చాలా చర్చల తర్వాత, ఈ ప్రాంతంలోని ప్రస్తుత రాజకీయ పరిస్థితుల కారణంగా, యఇఎఫ్ఎ యూరో 2024 విజేతలు స్పెయిన్ మరియు కాన్మెబోల్ కోపా అమెరికా 2024 ఛాంపియన్స్ అర్జెంటీనా మధ్య జరిగే ఫైనలిసిమా మార్చి 27న ఖతార్లో ఆశించిన విధంగా జరగదని యఇఎఫ్ఎ ఒక ప్రకటనలో తెలిపింది.2022 ప్రపంచ కప్ ఫైనల్కు వేదికగా నిలిచిన లుసైల్ స్టేడియంలో అర్జెంటీనా మరియు స్పెయిన్ ఆడాల్సి ఉంది. మెస్సీ రెండుసార్లు గోల్ చేయడం మరియు కైలియన్ ఎంబప్పే 3-3తో ఉత్కంఠభరితమైన మ్యాచ్లో హ్యాట్రిక్ సాధించడంతో అర్జెంటీనా ఫ్రాన్స్పై పెనాల్టీ షూటౌట్లో గెలిచింది. స్పెయిన్ రాజధానితో సహా దోహాకు ప్రత్యామ్నాయాలుగా ఇతర వేదికలను పరిగణించినట్లు సమాచారం. అయితే, యఇఎఫ్ఎ, అది అన్వేషించిన అన్ని ఇతర సాధ్యమైన ప్రత్యామ్నాయాలను “చివరికి అర్జెంటీనా ఫుట్బాల్ అసోసియేషన్కు ఆమోదయోగ్యం కాదని నిరూపించబడింది” అని తెలిపింది.”మొదటి ఎంపిక మాడ్రిడ్లోని శాంటియాగో బెర్నాబ్యూ స్టేడియంలో అసలు తేదీన స్టేడియంలో 50:50 మద్దతుదారుల విభజనతో మ్యాచ్ను నిర్వహించడం” అని యఇఎఫ్ఎ తెలిపింది. “ఇది అటువంటి ప్రతిష్టాత్మక ఈవెంట్కు తగిన ప్రపంచ స్థాయి వాతావరణాన్ని అందించేది, కానీ అర్జెంటీనా నిరాకరించింది.”ఈ ఈవెంట్ను రెండు దశల్లో నిర్వహించే ఎంపికను కూడా తిరస్కరించారు, ఒకటి మార్చి 27న మాడ్రిడ్లో, మరొకటి 2028లో యూరోలు మరియు కోపా అమెరికాలో బ్యూనస్ ఎయిర్స్లో. ప్రపంచ కప్ తర్వాత ఈ సంవత్సరం చివర్లో మ్యాచ్ ఆడాలని అర్జెంటీనా ప్రతిపాదించింది, కానీ స్పెయిన్కు తేదీలు అందుబాటులో లేవు.మార్చి 27న ఇటలీలో మ్యాచ్ ఆడటానికి అర్జెంటీనా సాకర్ ఫెడరేషన్ (అభివృద్ధికి యఇఎఫ్ఎ నుండి ఆఫర్ వచ్చిందని దక్షిణ అమెరికా సాకర్ సంస్థ కాన్మెబోల్ ఆదివారం ఒక ప్రకటనలో తెలిపింది, అయితే డిఫెండింగ్ ప్రపంచ కప్ మరియు కోపా అమెరికా ఛాంపియన్లు మార్చి 31న మ్యాచ్ జరుగుతుందని తిరస్కరించారు.“విచారకరంగా, యఇఎఫ్ఎ వారి అసలు ఆఫర్ తర్వాత కేవలం నాలుగు రోజులకే 31న జరుగుతున్న మ్యాచ్ సాధ్యం కాదని చెప్పింది, కాబట్టి ఫైనలిసిమా రద్దు చేయబడింది” అని దక్షిణ అమెరికా సమాఖ్య తెలిపింది. “మొదటి క్షణం నుండి తటస్థ మైదానంలో మ్యాచ్ ఆడటానికి అన్ని ప్రయత్నాలు మరియు ఆసక్తి ఉన్నప్పటికీ, అది సాధ్యం కాలేదని కాన్మెబోల్ మరియు అభివృద్ధి తీవ్రంగా చింతిస్తున్నాయి.”2022లో లండన్లోని వెంబ్లీ స్టేడియంలో ఇటలీపై 3-0 తేడాతో అర్జెంటీనా ఫైనలిసిమా ప్రారంభ ఎడిషన్ను గెలుచుకుంది.ఇరాన్ డ్రోన్ మరియు క్షిపణి దాడులతో గల్ఫ్ అరబ్ దేశాలను తాకిన మధ్యప్రాచ్యంలో హింస ప్రయాణికులను ఇబ్బందులకు గురిచేసింది, ఆర్థిక మార్కెట్లను కలవరపెట్టింది మరియు చమురు ధరలు పెరిగాయి.ఇది ఫైనలిసిమాకు మించి అంతర్జాతీయ క్రీడా ప్రపంచాన్ని కూడా ప్రభావితం చేసింది. యుద్ధం కారణంగా ఏప్రిల్లో జరగాల్సిన బహ్రెయిన్ మరియు సౌదీ అరేబియాలో ఫార్ములా 1 రేసులు రద్దు చేయబడ్డాయి, అయితే అమెరికా సహ-ఆతిథ్యం ఇస్తున్న ఈ వేసవి ప్రపంచ కప్లో ఇరాన్ పాల్గొనకూడదని అధ్యక్షుడు డొనాల్డ్ ట్రంప్ సూచించారు.

### చిన్నస్వామిలో ఐపీఎల్

## మ్యాచ్లకు గ్రీన్ సిగ్నల్

ఎం. చిన్నస్వామి స్టేడియంలో జరగనున్న, ఎంతో ఆసక్తిగా ఎదురుచూస్తున్న ఇండియన్ ప్రీమియర్ లీగ్ (ఐపీఎల్) మ్యాచ్లకు తుది ఆమోదం లభించింది. ఈ వేదికపై మ్యాచ్లను నిర్వహించడానికి కర్ణాటక ప్రభుత్వం పచ్చజెండా ఊపింది. హోం మంత్రి అధ్యక్షతన జరిగిన ఒక కీలక సమావేశంలో ఈ నిర్ణయం తీసుకున్నారు; ఈ సమావేశానికి నిపుణుల కమిటీ, కర్ణాటక రాష్ట్ర క్రికెట్ సంఘం (కెఎస్సిఎ), రాయల్ ఛాలెంజర్స్ బెంగళూరు (ఆర్సిబి) మరియు డిఎన్ఆర్ (ఈవెంట్ నిర్వహణ సంస్థ) ప్రతినిధులు హాజరయ్యారు.నిపుణుల కమిటీ నివేదిక ఆధారంగా, స్టేడియం సంసిద్ధత మరియు భద్రతా చర్యలకు సంబంధించిన ఒక నివేదికను ఈ సమావేశంలో సమర్పించారు. ఈ నివేదికను క్షుణ్ణంగా పరిశీలించిన అనంతరం, రాబోయే ఐపీఎల్ మ్యాచ్లను నిర్వహించడానికి హోం మంత్రి అధికారికంగా ఆమోదం తెలిపారు.

**ప్రముఖులకు కెఎస్సిఎ కృతజ్ఞతలు :** తన నాయకత్వం మరియు మార్గదర్శకత్వం అందించినందుకు డాక్టర్ జి. పరమేశ్వర్ గారికి, జి. ఎం. మహేశ్వర రావు గారికి, బెంగళూరు నగర పోలీస్ కమిషనర్ సీమంత్ కుమార్ సింగ్ గారికి, నిపుణుల కమిటీ సభ్య కార్యదర్శులకు కర్ణాటక రాష్ట్ర క్రికెట్ సంఘం ప్రత్యేక కృతజ్ఞతలు తెలిపింది. అలాగే, ఈ విషయాన్ని రాష్ట్ర మంత్రివర్గం దృష్టికి తీసుకువెళ్లి, సూత్రప్రాయ ఆమోదం తెలిపినందుకు ముఖ్యమంత్రి సిద్ధరామయ్య మరియు ఉప ముఖ్యమంత్రి డి.కె. శివకుమార్ గార్లకు కూడా కెఎస్సిఎ ధన్యవాదాలు తెలియజేసింది.”వెంకటేష్ ప్రసాద్ నేతృత్వంలోని కెఎస్సిఎ బృందం, వివిధ ప్రభుత్వ శాఖలు మరియు చట్టబద్ధమైన అధికారులతో నిరంతరం కలిసి పనిచేస్తోంది. నిపుణుల కమిటీ చేసిన అన్ని సిఫార్సులను పాటిస్తూ, బెంగళూరుకు క్రికెట్ ఉత్సాహాన్ని తిరిగి తీసుకురావడానికి మేము కఠోరంగా శ్రమించాము. ఐపీఎల్ మ్యాచ్లను అత్యంత సురక్షితంగా మరియు వృత్తిపరంగా నిర్వహించడానికి ఆర్సిబి జట్టుకు మేము పూర్తి సహకారం అందిస్తాము. క్రికెట్ అభిమానులకు ఇది ఒక చిరస్మరణీయ అనుభవం కానుంది,” అని కెఎస్సిఎ అధికార ప్రతినిధి వినయ్ మృత్యుంజయ్ .గతంలో కూడా, ఈ వేదికపై మ్యాచ్లను నిర్వహించడానికి రాష్ట్ర ప్రభుత్వం అనుమతి ఇచ్చింది. అయితే ఈసారి, సంబంధిత పక్షాలన్నింటి సమక్షంలో ఈ ప్రకటన చేయడం విశేషం.

**ఐపీఎల్ ఎప్పుడు ప్రారంభమవుతుంది?**

2026 ఐపీఎల్ మార్చి 28న ప్రారంభమవుతుంది. దీనికి సంబంధించి మొదటి దశ షెడ్యూల్ కూడా విడుదలైంది. పశ్చిమ బెంగాల్, తమిళనాడు మరియు కేరళ రాష్ట్రాల్లో అసెంబ్లీ ఎన్నికలు సమీపంలో ఉన్నందున, కేవలం మొదటి 20 మ్యాచ్ల షెడ్యూల్ను మాత్రమే ప్రస్తుతం ప్రకటించారు. తొలి దశలో చిన్నస్వామిలో ఆర్సిబి మ్యాచ్లు : మార్చి 28 - ఆర్సిబి జం ఎస్.ఆర్.హెచ్. - చిన్నస్వామి స్టేడియం, బెంగళూరు,ఏప్రిల్ 5 - ఆర్సిబి జం సి.ఎస్.కె. - చిన్నస్వామి స్టేడియం, బెంగళూరు ఏప్రిల్ 10 - ఆర్ ఆర్ జం ఆర్సిబి - బర్సపరా స్టేడియం, గౌహతి

## నామన్ అవార్డ్స్

# గిల్, మంధాన మెరుపు

ఆదివారం న్యూఢిల్లీలో జరిగిన ప్రతిష్టాత్మకమైన నామన్ అవార్డులు 2026లో భారత క్రికెట్ నియంత్రణ మండలి (బి సిసిఐ) భారత క్రికెట్ స్పెక్ట్రంలో అత్యుత్తమ ప్రదర్శనను జరుపుకుంది. ఈ వార్షిక వేడుకలో అంతర్జాతీయ, దేశీయ మరియు వయస్సు-ఆధారిత క్రికెట్లో అసాధారణ ప్రదర్శనలు మరియు సహకారాలను సత్కరిస్తారు.

ఈ సంవత్సరం వేడుకలో, రోజర్ బిన్నీ, రాహుల్ ద్రవిడ్ మరియు మిథాలీ రాజ్లను కల్నల్ సి.కె. నాయుడు లైఫ్టైమ్ అచీవ్మెంట్ అవార్డుతో సత్కరించారు, ఇది బి సిసిఐ యొక్క అత్యున్నత గౌరవం. భారతదేశ ప్రస్తుత టెస్ట్ మరియు వన్డే కెప్టెన్ శుభ్మాన్ గిల్ 2024-25 సీజన్కు ఉత్తమ అంతర్జాతీయ క్రికెటర్ అవార్డును గెలుచుకున్నారు, స్మృతి మంధాన మహిళల క్రికెట్లో విజేతగా నిలిచింది.దీప్తి శర్మ మరియు హర్షిత్ రాణా విజేతలలో ఉన్నారు పురుషుల క్రికెట్లో అంతర్జాతీయ క్రికెట్లో ఉత్తమ అరంగేట్రం చేసినందుకు హర్షిత్ రాణాకు అవార్డు కూడా లభించింది, శ్రీ చరణికి మహిళల క్రికెట్లో గౌరవం లభించింది. ఈ ఇద్దరు ఆటగాళ్లు క్రమం తప్పకుండా భారత జట్టులో కనిపిస్తారు, కానీ అంతకు ముందు న్యూజిలాండ్తో జరిగిన సిరీస్లో గాయపడటంతో ఈ భారత ఆల్ రౌండర్ ఈ టోర్నమెంట్కు దూరమయ్యాడు. 2024-25 సీజన్లో అత్యధిక వికెట్లు తీసిన ఆటగాడిగా దీప్తి అవార్డును కూడా గెలుచుకున్నాడు. 2024-25 సీజన్లో దేశీయ పరిమిత ఓవర్ల పోటీలలో ఉత్తమ ఆల్ రౌండర్గా లాలా అమర్నాథ్ అవార్డును ఆయుష్ మాత్రే గెలుచుకున్నాడు.

బి సిసిఐ నామన్ అవార్డ్స్ 2026 విజేతలు

జగ్మోహన్ దాల్మియా ట్రోఫీ: 2024-25 ఉత్తమ మహిళా క్రికెటర్ (జూనియర్ డొమెస్టిక్): ఇరా జాదవ్ (ముంబై)

జగ్మోహన్ దాల్మియా ట్రోఫీ: 2024-25 ఉత్తమ మహిళా క్రికెటర్ (సీనియర్ డొమెస్టిక్): షఫాలీ వర్మ (హర్యానా)

జగ్మోహన్ దాల్మియా ట్రోఫీ: 2024-25లో (యు16) విజయ్ మర్చంట్ ట్రోఫీలో అత్యధిక వికెట్లు టేకర్ - ఎలైట్ గ్రూప్: యశ్భర్ధన్ సింగ్ చౌహాన్ (మధ్యప్రదేశ్)

జగ్మోహన్ దాల్మియా ట్రోఫీ: 2024-25లో (యు16) విజయ్ మర్చంట్ ట్రోఫీలో అత్యధిక వికెట్లు టేకర్ - ప్లేట్ గ్రూప్: కిషన్ సర్కార్ (త్రిపుర)

జగ్మోహన్ దాల్మియా ట్రోఫీ: 2024-25లో (యు16) విజయ్ మర్చంట్ ట్రోఫీలో అత్యధిక పరుగులు సాధించిన వ్యక్తి - ఎలైట్ గ్రూప్: శంతను సింగ్ (ఉత్తరప్రదేశ్)

జగ్మోహన్ దాల్మియా ట్రోఫీ: 2024-25లో (ఖ16) విజయ్ మర్చంట్ ట్రోఫీలో అత్యధిక పరుగులు సాధించిన వ్యక్తి - ప్లేట్ గ్రూప్: ప్రీతమ్ రాజ్ (బీహార్)

ఎం.ఏ. చిదంబరం ట్రోఫీ: 2024-25లో (యు19) కూచ్ బెహార్ ట్రోఫీలో అత్యధిక వికెట్లు తీసిన ఆటగాడు - ఎలైట్ గ్రూప్: హేమచుదేశన్ జీ (తమిళనాడు)

ఎం.ఏ. చిదంబరం ట్రోఫీ: 2024-25లో (యు19) కూచ్ బెహార్ ట్రోఫీలో అత్యధిక వికెట్లు టేకర్ - ప్లేట్ గ్రూప్: అర్కజిత్ రాయ్ (త్రిపుర)

ఎం.ఏ. చిదంబరం ట్రోఫీ: 2024-25లో (యు19) కూచ్ బెహార్ ట్రోఫీలో అత్యధిక పరుగులు సాధించిన వ్యక్తి - ఎలైట్ గ్రూప్: నిత్యా జీ పాండ్యా (బరోడా)

ఎం.ఏ. చిదంబరం ట్రోఫీ: 2024-25లో (యు19) కూచ్ బెహార్ ట్రోఫీలో అత్యధిక పరుగులు సాధించిన వ్యక్తి - ప్లేట్ గ్రూప్: రాగవన్ రామమూర్తి (పుదుచ్చేరి)

ఎం.ఏ. చిదంబరం ట్రోఫీ: అత్యధిక వికెట్లు తీసిన (యు23) కల్నల్ సి.కె నాయుడు ట్రోఫీ 2024-25 - ఎలైట్ గ్రూప్: విక్కీ ఓస్వాల్ (మహారాష్ట్ర)

ఎం.ఏ. చిదంబరం ట్రోఫీ: (యు23) కల్నల్ సి.కె నాయుడు ట్రోఫీ 2024-25లో అత్యధిక వికెట్లు తీసిన ఆటగాడు - ప్లేట్ గ్రూప్: దివ్జ్యోతి సైకియా (అస్సాం)

ఎం.ఏ. చిదంబరం ట్రోఫీ: (యు23) కల్నల్ సి.కె నాయుడు ట్రోఫీ 2024-25లో అత్యధిక పరుగులు చేసిన ఆటగాడు - ఎలైట్ గ్రూప్: మాక్నీల్ ఎ.చీ. (కర్ణాటక)

ఎం.ఏ. చిదంబరం ట్రోఫీ: (యు23) కల్నల్ సి.కె నాయుడు ట్రోఫీ 2024-25లో అత్యధిక పరుగులు చేసిన ఆటగాడు - ప్లేట్ గ్రూప్: =. జశ్వంత్ శ్రీరామ్ (పుదుచ్చేరి)

మాధవరావు సింధియా అవార్డు: రంజీ ట్రోఫీ 2024-25లో అత్యధిక వికెట్లు తీసిన ఆటగాడు - ఎలైట్ గ్రూప్: హర్ష్ దూబే (విదర్భ)

మాధవరావు సింధియా అవార్డు: రంజీ ట్రోఫీ 2024-25లో అత్యధిక వికెట్లు తీసిన ఆటగాడు - ప్లేట్ గ్రూప్: సుచిత్ జీ. (నాగాలాండ్)

మాధవరావు సింధియా అవార్డు: రంజీ ట్రోఫీ 2024-25లో అత్యధిక పరుగులు చేసిన ఆటగాడు - ఎలైట్ గ్రూప్:ా.ఎ. రాథోడ్ (విదర్భ)

మాధవరావు సింధియా అవార్డు: రంజీ ట్రోఫీ 2024-25లో అత్యధిక పరుగులు చేసిన ఆటగాడు - ప్లేట్ గ్రూప్: స్నేహల్ కౌతంకర్ (గోవా)

లాలా అమర్నాథ్ అవార్డు - దేశీయ పరిమిత ఓవర్ల పోటీలలో అత్యుత్తమ ఆల్రౌండర్, 2024-25: ఆయుష్ మాత్రే (ముంబై)

లాలా అమర్నాథ్ అవార్డు - రంజీ ట్రోఫీలో అత్యుత్తమ ఆల్రౌండర్, 2024-25: హర్ష్ దూబే (విదర్భ)

బి సిసిఐ దేశీయ టోర్నమెంట్లు 2024-25లో అత్యుత్తమ ప్రదర్శన: ముంబై క్రికెట్ అసోసియేషన్

దేశీయ క్రికెట్లో అత్యుత్తమ అంపైర్, 2024-25: ఉల్హాస్ గాంధే (విదర్భ సి .ఏ.)

వన్ డే అంతర్జాతీయ మ్యాచ్లలో అత్యధిక వికెట్లు - 2024-25 - మహిళలు: దీప్తి శర్మ

వన్ డే అంతర్జాతీయ మ్యాచ్లలో అత్యధిక పరుగులు సాధించిన క్రీడాకారిణి - 2024-25 - మహిళలు: స్మృతి మంధాన

2024-25లో అత్యుత్తమ అంతర్జాతీయ అరంగేట్రం - మహిళలు: ఎన్. శ్రీ చరణి

2024-25లో అత్యుత్తమ అంతర్జాతీయ అరంగేట్రం - పురుషులు: హర్షిత్ రాణా

2024-25లో అత్యుత్తమ అంతర్జాతీయ క్రికెటర్ - మహిళలు: స్మృతి మంధాన

పాలీ ఉమ్రిగర్ అవార్డు - 2024-25లో అత్యుత్తమ అంతర్జాతీయ క్రికెటర్ - పురుషులు: శుభ్మన్ గిల్

కల్నల్ సి.కె. నాయుడు జీవితకాల సాఫల్య పురస్కారం: రోజర్ బిన్నీ

కల్నల్ సి.కె. నాయుడు జీవితకాల సాఫల్య పురస్కారం: రాహుల్ ద్రవిడ్

కల్నల్ సి.కె. నాయుడు జీవితకాల సాఫల్య పురస్కారం: మిథాలీ రాజ్

# ఫెర్నాండెజ్ రికార్డు... యునైటెడ్ 3-1 విజయం

నా సహచరులకు సేవ చేయడం వల్ల నేను మరింత గర్వంగా మరియు సంతోషంగా ఉన్నాను. అది ఇంకా మంచిది ఎందుకంటే నేను ఆడే స్థితిలో మీరు ఆడినప్పుడు ఇతరులకు ఆనందం ఇవ్వడం కూడా చాలా మంచిది, కాబట్టి వారు స్కోర్ చేయడానికి, సంతోషంగా ఉండటానికి మరియు వారికి క్షణాలు ఇవ్వడానికి నేను సహాయం చేయగలనని నేను చాలా సంతోషంగా ఉన్నాను, “అని ఫెర్నాండెజ్ అన్నారు.”స్పష్టంగానే, ఇది నాకు చాలా పెద్ద విజయం. కానీ నాకు ప్రధాన విజయం ఏమిటంటే సీజన్ చివరి నాటికి అగ్రస్థానంలో ఉండటం.”ఫెర్నాండెజ్ క్లబ్ను టాప్-ఫోర్ ఫినిషింగ్కు మరియు ఖజుఖీరా ఛాంపియన్స్ లీగ్లో బెర్త్కు నడిపించిన విజయంలో కీలక పాత్ర పోషించాడు. కాసెమిరో ఫెర్నాండెజ్ ఇచ్చిన క్రాస్ను హెడర్తో లాచ్ చేయడం ద్వారా యునైటెడ్ కోసం గోల్స్ సంఖ్యను ప్రారంభించాడు మరియు వారికి 1-0 ఆధిక్యాన్ని అందించాడు. విల్లా రాస్ బార్క్లీ చేసిన గోల్తో గోల్ కీపర్ సెన్నె లామెన్స్ను అధిగమించి శక్తివంతమైన స్ట్రైక్తో సమం చేశాడు.కున్హా మరియు సబ్స్టిట్యూట్ బెంజమిన్ సెస్కో క్లబ్ కోసం తదుపరి రెండు గోల్స్ సాధించి 3-1 తేడాతో విజయం సాధించడంలో సహాయపడ్డారు.తాత్కాలిక కోచ్ మైఖేల్ కారిక్ ఆస్టన్ విల్లాపై తన జట్టు ప్రదర్శనను ప్రశంసించాడు.”మేము గెలవడాన్ని ఆస్వాదించవచ్చు. ఇది మంచి అనుభూతి మరియు మేము మేము ఎక్కడ ఉన్నామో మరియు ఆటలను గెలవడానికి ఏమి అవసరమో అర్థం చేసుకుంటున్నాము శ్రీ మాంచెస్టర్ యునైటెడ్ ఆదివారం విజయ మార్గాలకు తిరిగి వచ్చింది మరియు మైఖేల్ కారిక్ నేతృత్వంలోని ప్రచారం క్లబ్ కోసం మెరుగ్గా కొనసాగింది. మార్చి 15న ఓల్డ్ ట్రాఫోర్డ్లో ఆస్టన్ విల్లాతో జరిగిన మ్యాచ్లో, కాసెమిరో, మాథ్యూస్ కున్హా మరియు బెంజమిన్ సెస్కో గోల్స్తో వారు 3-1 తేడాతో విజయం సాధించారు.ఈ విజయంలో, కెప్టెన్ బ్రూనో ఫెర్నాండెజ్ కీలక పాత్ర పోషించాడు, రికార్డు పుస్తకాలలో తన పేరును లిఖించాడు. పోర్చుగీస్ ప్లేమేకర్ ప్రీమియర్ లీగ్లో సీజన్లో తన 16వ అసిస్ట్ను సాధించి క్లబ్ లెజెండ్ డేవిడ్ బెక్హామ్ను అధిగమించాడు. 1999--2000 సీజన్లో బెక్హామ్ గతంలో 15 అసిస్ట్ చేసిన క్లబ్ రికార్డును అతను అధిగమించాడు. 31 ఏళ్ల మాథ్యూస్ కున్హా అద్భుతమైన త్రూ బాల్తో మ్యాచ్లో క్లబ్ యొక్క కీలకమైన రెండవ గోల్ సాధించాడు.తన విజయం గురించి మాట్లాడుతూ, జట్టు గోల్ చేయడంలో సహాయపడే తన నైపుణ్యం కూడా ఈ మైలురాయిని చేరుకోవడానికి సహాయపడిందని తాను సంతోషంగా ఉన్నానని ఫెర్నాండెజ్ అన్నారు.

## ఉస్తాద్ భగత్ సింగ్ సినిమా 'గబ్బర్ సింగ్'

# స్థాయి విజయం సాధిస్తుంది

'గబ్బర్ సింగ్' వంటి సంచలన విజయం తరువాత పవర్ స్టార్ పవన్ కళ్యాణ్, కల్ట్ కెప్టెన్ హరీష్ శంకర్ కలయికలో వస్తున్న చిత్రం 'ఉస్తాద్ భగత్ సింగ్'. మైత్రి మూవీ మేకర్స్ పతాకంపై నవీన్ యెర్నేని, రవిశంకర్ యలమంచిలి ప్రతిష్టాత్మకంగా నిర్మిస్తున్నారు. శ్రీలీల, రాశి ఖన్నా కథానాయికలు. దేవి శ్రీ ప్రసాద్ స్వరకర్తగా వ్యవహరిస్తున్న ఈ చిత్రానికి ఎస్. తమన్ నేపథ్య సంగీతం అందిస్తున్నారు. ఇప్పటికే విడుదలైన పాటలు, టీజర్, ట్రైలర్ విశేషంగా ఆకట్టుకొని సినిమాపై భారీ అంచనాలు ఏర్పడేలా చేశాయి. అంచనాలు ఆకాశాన్ని తాకుతున్న వేళ, మాస్ సినిమాకు కొత్త నిర్వచనం ఇవ్వడానికి ఉగాది కానుగా మార్చి 19వ తేదీన 'ఉస్తాద్ భగత్ సింగ్' థియేటర్లలో అడుగుపెట్టనుంది. ఈ నేపథ్యంలో చిత్ర బృందం సాయంత్రం హైదరాబాద్ లోని పోలీస్ గ్రౌండ్స్ లో ప్రీ రిలీజ్ వేడుకను ఘనంగా నిర్వహించింది. ఈ సందర్భంగా పవర్ స్టార్ పవన్ కళ్యాణ్ మాట్లాడుతూ.. "ఉస్తాద్ భగత్ సింగ్ ప్రీ వేడుకకు హాజరైన అభిమానులకు, లైవ్ లో వేడుకను వీక్షిస్తున్న ప్రజలకు నమస్కారాలు. సినిమా నాకు చాలా ఇష్టమైనవి. నాకు అన్నం పెట్టింది సినిమా. ప్రజలకు సేవ చేసే గుర్తింపు ఇచ్చింది సినిమా. అందుకే నా నిర్మాతలు బాగుండాలని కోరుకుంటాను. సినిమా కోసం ఉత్సాహంగా వచ్చే నా అభిమానులకు ఆనందం కలగాలని కోరుకుంటాను. సినిమా ఎంత వసూలు చేసింది అని నేను ఎప్పుడూ పట్టించుకోను. సినిమా బాగుండాలని కోరుకుంటాను. తెలుగు సినిమా, తమిళ సినిమా అని చూడను.. భారతీయ సినిమా అనుకుంటాను నేను. మన తెలుగు చిత్ర పరిశ్రమ ఆస్కార్ స్థాయికి చేరుకోవడం గొప్ప ఘనత. ఇలాంటి పరిశ్రమలో భాగం కావడం నాకు ఆనందంగా ఉంటుంది. నా వరకు ఒకే ఒక్క హీరో మెగాస్టార్ చిరంజీవి గారు. ఆయన పక్కన ఉంటే నేను హీరో అనే సంగతి మర్చిపోతాను. అలాంటి అన్నయ్య చిరంజీవి గారు ఉస్తాద్ భగత్ సింగ్ ట్రైలర్ చూసి ట్వీట్ చేయడం చాలా సంతోషంగా

ఉంది. అలాగే ట్వీట్ చేసిన రామ్ చరణ్ కి నా కృతజ్ఞతలు. సినిమా విజయం సాధించాలనే అందరం కలిసి పని చేస్తాం. ఈ ప్రయాణంలో ఒడిదుడుకులు ఎదుర్కొంటాం. వాటిని తట్టుకొని సినిమా పూర్తి చేయడం చాలా కష్టమైనది. గబ్బర్ సింగ్ తరువాత నేను, హరీష్ శంకర్ చేసిన సినిమా ఇది. మొదట ఒక కథ అనుకున్నాం. తర్వాత కథ మారింది. కోవిడ్ వచ్చింది. వీటన్నింటి మధ్య నేను రాజకీయాల్లోకి వెళ్లి, అక్కడ పదవీ బాధ్యతలు తీసుకోవడం జరిగింది. నాకున్న బాధ్యతలు, విధులకు ఇబ్బంది కలగకుండా.. చాలా తక్కువ సమయంలోనే ఈ సినిమాను పూర్తి చేశాము. 40-45 రోజుల్లోనే సినిమా పూర్తి చేశాము. డిప్యూటీ సీఎం అయిన తర్వాత మేము అడగడానికి ఆలోచిస్తుంటే, మీ సినిమా పూర్తి చేస్తానని చెప్పి ఆయన మాకు ధైర్యం ఇచ్చారు. పవన్ కళ్యాణ్ గారితో సినిమా చేయాలని అనుకున్నప్పటి నుంచి దీనికి దర్శకుడు హరీష్ శంకర్ కావాలని అనుకున్నాను. గబ్బర్ సింగ్ ని మించేలా ఈ సినిమాను తెరకెక్కించిన హరీష్ శంకర్ గారికి ధన్యవాదాలు. ఈ సినిమా కోసం కష్టపడిన ప్రతి ఒక్కరికీ కృతజ్ఞతలు. ఇది పవన్ కళ్యాణ్ గారి మార్క్ ఎంటర్టైనర్ సినిమా. మార్చి 19న థియేటర్లలో సినిమా చూసి ఎంజాయ్ చేయండి" అన్నారు.

# 'విశ్వనాథ్ & సన్స్' టీజర్

సూర్య ప్రధాన పాత్రలో నటిస్తున్న 'విశ్వనాథ్ ఉ సన్స్' సినిమా టీజర్ విడుదలైంది. ఈ టీజర్ ద్వారా సంజయ్ విశ్వనాథ్ అనే పాత్ర యొక్క ప్రపంచాన్ని ప్రేక్షకులకు పరిచయం చేశారు. వెంకీ అట్లూరి దర్శకత్వంలో రూపొందుతున్న ఈ సినిమాను సూర్యదేవర నాగవంశీ నిర్మిస్తున్నారు. ఈ చిత్రం భావోద్వేగాలతో నిండిన, ఆసక్తికరమైన సినీ అనుభూతిని అందించనుందని టీజర్ హామీ ఇస్తోంది. టీజర్‌లో సంజయ్ విశ్వనాథ్ అనే అంతర్జాతీయ పిస్టల్ షూటర్ పాత్రను చూపించారు. 40 ఏళ్ల వయసులో కూడా తన కలలను వదలకుండా ముందుకు సాగుతున్న వ్యక్తిగా అతడిని పరిచయం చేశారు. సూర్య ఈ సినిమాలో తండ్రి ప్రేమ, భావోద్వేగ లోతు రెండూ కలిసిన ఒక గాఢమైన పాత్రలో కనిపిస్తున్నారు. ఆయన తెరపై కనిపించిన తీరు, వెంకీ అట్లూరి రాసిన ప్రభావవంతమైన సంభాషణలు.. సూర్య సినీ ప్రయాణంలో చిరస్థాయిగా నిలిచిపోయిన అద్భుతమైన ప్రదర్శనలను గుర్తు చేస్తున్నాయి. కథకు కొత్తదనాన్ని జోడించే పాత్రలో మమితా బైజు కనిపిస్తున్నారు. ఆమె పాత్ర సినిమాలో ఉత్సాహం, చురుకుదనం తీసుకొస్తుందని టీజర్ సూచిస్తోంది. వయస్సు అంతరం ఉన్న అసాధారణ ప్రేమకథను కూడా ఈ సినిమా చూపించబోతున్నట్టు టీజర్‌లో చూచాయగా తెలిపారు. సున్నితమైన భావోద్వేగాలతో అందమైన కథ చెప్పడం వెంకీ అట్లూరి శైలి. తనదైన ప్రత్యేక శైలి రచనతో.. ఈ అంశాన్ని కూడా లోతుగా, భావోద్వేగ పరిపక్వతతో మధురానుభూతిని కలిగించేలా చూపిస్తారు అనడంలో సందేహం లేదు.

# సినిమా

## "తిమ్మరాజుపల్లి టీవీ" నుంచి 'ఊరు సాంగ్'

న్యూ టాలెంట్ ను ఎంకరేజ్ చేస్తూ హీరో కిరణ్ అబ్బవరం సుమైర స్టూడియోస్ తో కలిసి తన కేఏ ప్రొడక్షన్స్ పై నిర్మిస్తున్న సినిమా "తిమ్మరాజుపల్లి టీవీ". తేజ వేల్పుచర్ల సహ నిర్మాతగా వ్యవహరిస్తున్నారు. ఈ చిత్రంతో సాయి తేజ్, వేద జలంధర్ హీరో హీరోయిన్స్‌గా పరిచయమవుతున్నారు. "తిమ్మరాజుపల్లి టీవీ" చిత్రంతో వి.మునిరాజు దర్శకుడిగా పరిచయమవుతున్నారు. విలేజ్ బ్యాక్ డ్రాప్ లో సాగే పీరియాడిక్ డ్రామాగా రూపొందుతున్న ఈ సినిమా త్వరలోనే గ్రాండ్ థియేట్రికల్ రిలీజ్ కు రెడీ అవుతోంది. "తిమ్మరాజుపల్లి టీవీ" సినిమా నుంచి 'ఊరు సాంగ్' రిలీజ్ చేశారు. వంశీకాంత్ రేఖన బ్యూటిఫుల్ గా కంపోజ్ చేసిన ఈ పాటకు సనరే సాహిత్యాన్ని అందించారు. మమత రమేష్ పాడారు. 'ఊరు సాంగ్' ఎలా ఉందో చూస్తే – 'కొమ్మ కొమ్మల్లో కోయిల కూయంగ, తెల్లవారే మా పల్లె పచ్చపచ్చంగ, ఎచ్చని ఎలుగు సీరే కట్టె సక్కంగ, ముగ్గుల పూలు పెట్టి మెరిసే అందంగ, గడపల తోరణాలే గంతులు వేసెనుగా, పువులా పరిమళాలే గాలులు వీచెనుగా, ముస్తాభవుతున్నాదీ శివరాతిరి పండక్కి ఊరు, చిన్నా పెద్దల్లోన మొదలయ్యెను జాతర జోరు..'అంటూ ఆహ్లాదకరమైన పల్లెటూరిలో జరిగే శివరాత్రి జాతర సందడిని, ఆ పండక్కి ఊరు ప్రజలంతా సన్నద్ధమయ్యే తీరును వర్ణిస్తూ ఆకట్టుకునేలా సాగుతుందీ పాట.

## సుడిగాలి సుధీర్ గోట్ సెన్సార్ పూర్తి

ప్రముఖ హాస్య కథానాయకుడు సుడిగాలి సుధీర్ హీరోగా నటిస్తున్న తాజా చిత్రం దివ్యభారతి హీరోయిన్‌గా నటిస్తున్న ఈ చిత్రానికి వేదవ్యాస్ దర్శకుడు. మహాతేజ క్రియేషన్స్ అండ్ జైష్ణవ్ ప్రొడక్షన్స్ సంయుక్తంగా నిర్మిస్తున్న ఈ చిత్రానికి చంద్రశేఖర్ రెడ్డి మొగుళ్ళ నిర్మాత. ప్రస్తుతం నిర్మాణానంతర పనులను జరుపుకుంటోన్న ఈ చిత్రం మార్చి 26న ప్రపంచవ్యాప్తంగా థియేట్రికల్ రిలీజ్ కానుంది. ఇప్పటి వరకు ఈ చిత్రం నుంచి విడుదలైన ప్రతి కంటెంట్‌కు మంచి స్పందన వస్తోంది. త్వరలోనే ఈ చిత్రం ట్రైలర్‌ను కూడా విడుదల చేయడానికి సన్నాహాలు చేస్తున్నారు. కాగా ఈ చిత్రం తాజాగా సెన్సారును పూర్తిచేసుకుంది. సెన్సారు వాళ్లు ఈచిత్రానికి యుబైఏ సర్టిఫికెట్‌ను జారీ చేశారు. నిర్మాత మాట్లాడుతూ ప్రస్తుతం నిర్మాణ పనులు జరుగుతున్నాయి. ఖర్చు విషయంలో ఎక్కడా రాజీపడకుండా చాలా రిచ్‌గా చిత్రాన్ని తెరకెక్కిస్తున్నాం. టెక్నికల్‌గా కూడా చిత్రం ఉన్నతస్థాయిలో వుంటుంది. సుడిగాలి సుధీర్ కెరీర్‌లో ఈ చిత్రం మైల్‌స్టోన్‌గా నిలుస్తుంది. సినిమా ఆద్యంతం ప్రతి ఫ్రేమ్ ఎంతో అద్భుతంగా ఉంటుంది. పూర్తి కమర్షియల్ అంశాలతో తెరకెక్కుతోన్న ఈ చిత్రంలో నేటి యువతను ఆలోచింపజేసే ఓ మంచి విషయం కూడా దాగి ఉంటుంది.

# కొత్త సంస్థతో ఆలియా

బాలీవుడ్ స్టార్ అలియా భట్ కేవలం నటనకే పరిమితం కాకుండా నిర్మాతగా కూడా తన సామ్రాజ్యాన్ని వేగంగా విస్తరిస్తోంది. ఇప్పటికే ఎటర్నల్ సన్ షైన్ ప్రొడక్షన్స్ బ్యానర్ పై -డార్లింగ్స్-, -జిగ్రా- వంటి వైవిధ్యమైన చిత్రాలను నిర్మించిన సంగతి తెలిసిందే. తాజాగా తన 33వ పుట్టినరోజు ను పురస్కరించుకుని -ఎటర్నల్ కిడ్స్- అనే మరో కొత్త నిర్మాణ సంస్థని ప్రారంభించి ఆశ్చర్యపరిచింది. తన మాతృ సంస్థకు ఇదొక చిన్నారి లాంటిదని, పిల్లల కోసం అద్భుతమైన కథలను అందించడమే లక్ష్యమని పేర్కొంది. అలియా భట్ ఈ కొత్త సంస్థ ద్వారా ప్రధానంగా తన బాల్యానికి సంబంధించిన జ్ఞాపకాలను, తాతయ్య నరేంద్రనాథ్ రజ్దాన్ చెప్పిన కథలను వెండితెరపైకి తీసుకురావాలని భావిస్తోంది. -మా చిన్నప్పుడు మేము పెరిగిన కథలను మళ్ళీ సజీవం చేయబోతున్నాం- అంటూ ఆమె ఎమోషనల్ అయింది. ఈ కొత్త బ్యానర్‌లో ఇప్పటికే మూడు ప్రాజెక్టులు పట్టాలెక్కడం విశేషం. సీ, జీ, ఎం అనే సినిమాలను నిర్మిస్తుంది. వీటికి సంబంధించిన పేర్లను త్వరలో వెల్లడించనుంది. ఇవీ ఆమె చిన్న నాటి జ్ఞాపకాల నుంచి పుట్టిన కథలుగా తెలుస్తోంది. గతంలో -ఎటర్నల్ సన్ షైన్- ప్రారంభించినప్పుడు అలియా భట్ చాలా జోరుగా సినిమాలు తీస్తుందని అందరూ భావించారు. అయితే ఆ సంస్థ లో కేవలం పరిమితంగా ప్రయోగాత్మక చిత్రాలే చేస్తున్నారు. తాజాగా -ఎటర్నల్ కిడ్స్- ద్వారా మళ్ళీ యాక్టివ్ మోడ్‌లోకి రావడం గమనార్హం. తల్లిగా మారిన తర్వాత పిల్లల కంటెంట్ పట్ల ఆమెకు ఆసక్తి పెరిగిందని, అందుకే తన కూతురు రాహా వంటి చిన్నారులందరినీ అలరించేలా ఫ్యామిలీ-ఫ్రెండ్లీ కథలను నిర్మించడమే తన తదుపరి లక్ష్యమని అమ్మడు గత ఇంటర్వ్యూలలోనే సూచన ప్రాయంగా చెప్పింది. నిర్మాతగా అలియా కేవలం సొంత సినిమాలకే పరిమితం కాకుండా, కొత్త టాలెంట్‌ను కూడా ప్రోత్సహిస్తోంది. ప్రస్తుతం ఆమె తన సోదరి షాహీన్ భట్‌తో కలిసి అమెజాన్ ప్రైమ్ వీడియో కోసం -డోంట్ బీ షై- అనే రొమాంటిక్ కామెడీ చిత్రాన్ని నిర్మిస్తోంది. -జిగ్రా- వంటి సీరియస్ సినిమాల తర్వాత మళ్ళీ వినోదానికి ప్రాధాన్యతనిస్తూ, వైవిధ్యమైన జోనర్లలో తన నిర్మాణ సంస్థను పరుగులు పెట్టించాలని అమ్మడిలో గట్టి పట్టుదల కనిపిస్తోంది. ప్రస్తుతం అలియా భట్ నటిగా -ఆల్ఫా-, -లవ్ అండ్ వార్- వంటి భారీ చిత్రాల్లో నటిస్తోన్న సంగతి తెలిసిందే. నిర్మాతగా ఎటర్నల్ కిడ్స్ ద్వారా విభిన్నమైన అభిరుచిని చాటుకుంటోంది. మొదటి సంస్థతో పోలిస్తే ఈ కొత్త విభాగం మరింత వేగంగా ప్రాజెక్టులను పూర్తి చేసేలా కనిపిస్తోంది. చిన్నపిల్లల ప్రపంచంలో అలియా సృష్టిం చబోయే మ్యాజిక్ ఎలా ఉంటుందో చూడాలని అభిమానులు ఆసక్తిగా ఎదురు చూస్తున్నారు.

## అందరూ ఎంజాయ్ చేసేలా

# 'ఉస్తాద్ భగత్ సింగ్'

**'గబ్బర్ సింగ్' వంటి సంచలన విజయం తరువాత పవర్ స్టార్ పవన్ కళ్యాణ్, కల్ట్ కెప్టెన్ హరీష్ శంకర్ కలయికలో వస్తున్న చిత్రం 'ఉస్తాద్ భగత్ సింగ్'. మైత్రి మూవీ మేకర్స్ పతాకంపై నవీన్ యెర్నేని, రవిశంకర్ యలమంచిలి ప్రతిష్టాత్మకంగా నిర్మిస్తున్నారు. రాశి ఖన్నా, శ్రీలీల కథానాయికలు. దేవి శ్రీ ప్రసాద్ స్వరకర్తగా వ్యవహరిస్తున్న ఈ చిత్రానికి ఎస్. తమన్ నేపథ్య సంగీతం అందిస్తున్నారు. ఇప్పటికే విడుదలైన పాటలు, టీజర్, ట్రైలర్ విశేషంగా ఆకట్టుకొని సినిమాపై భారీ అంచనాలు ఏర్పడేలా చేశాయి. అంచనాలు ఆకాశాన్ని తాకుతున్న వేళ, ఉగాది కానుగా మార్చి 19వ తేదీన 'ఉస్తాద్ భగత్ సింగ్' థియేటర్లలో అడుగుపెట్టనుంది. ఈ నేపథ్యంలో తాజాగా మీడియాతో ముచ్చటించిన కథానాయిక రాశి ఖన్నా, ఉస్తాద్ భగత్ సింగ్' సినిమా విశేషాలను పంచుకున్నారు.**

**ప్రస్తుతం మీ జీవితం ఎలా ఉంది? ఈ ప్రాజెక్ట్‌లోకి ఎలా వచ్చారు?**

నా జీవితం ఇప్పుడు చాలా బిజీగా ఉంది. నిజం చెప్పాలంటే, పవన్ కళ్యాణ్ గారి సినిమా అనగానే కథ కూడా వినకుండా ఎంతో ఉత్సాహంతో వెంటనే ఓకే చెప్పేశాను. నేను నా మొదటి సినిమా చేస్తున్నప్పటి నుంచే, పవన్ కళ్యాణ్ గారి స్టార్డమ్ గురించి, పవనిజం గురించి విన్నాను. అప్పుడే ఆయనతో కలిసి ఒక్క సినిమా అయినా చేయాలి అనుకున్నాను. 'ఉస్తాద్ భగత్ సింగ్'తో నా కల నెరవేరింది.

**ఈ సినిమాలో మీ పాత్ర ఎలా ఉంటుంది?**

నా పాత్ర పేరు శ్లోక. తను చాలా మోడరన్ అమ్మాయి. సినిమాలో ప్రతి పాత్రకు ప్రాధాన్యత ఉంది. నా పాత్రకు కూడా మంచి క్యారెక్టరైజేషన్ ఉంటుంది. నాకు ఇందులో ఒక మాస్ సాంగ్ ఉంది. నాకు డ్యాన్స్ అంటే ఇష్టం కాబట్టి, ఆ సాంగ్ షూటింగ్ చాలా ఎంజాయ్ చేశాను.

**పవన్ కళ్యాణ్ గారితో పని చేసిన అనుభవం ఎలా ఉంది?**

పవన్ గారు చాలా సింపుల్ పర్సన్, ఎప్పుడూ పుస్తకాలు చదువుతూ కనిపిస్తారు. ఆయనలో ఒక తెలియని అమాయకత్వం ఉంది. మీరు నటి కావాలని ముందే అనుకున్నారా? అని మొదటిరోజే నన్ను అడిగారు. లేదు సార్, నేను ఐఏఎస్ ఆఫీసర్ కావాలనుకున్నానని ఆయనతో చెప్పాను. ఆయన తక్కువ మాట్లాడతారు.. కానీ, ప్రతి మాటలో విలువ ఉంటుంది. నాతో ప్రజా సేవ చేయమని చెప్పారు. పవన్ గారు ఎప్పుడూ ప్రజల గురించే ఆలోచిస్తారు. ఆయన నుంచి మానవత్వం నేర్చుకున్నాను. ఉస్తాద్ వేడుకలో స్టేజ్ మీద నుంచి పవన్ గారి అభిమానులను చూస్తుంటే, ఆయనను ఒక దేవుడిలా ఆరాధిస్తున్నట్లు అనిపించింది.

**దర్శకుడు హరీష్ శంకర్ గారి గురించి ఏం చెప్తారు?**

హరీష్ శంకర్ గారు చాలా స్మార్ట్. ఆయనకు మాస్ పల్స్ బాగా తెలుసు. సాధారణంగా 120 రోజులు పట్టే షూటింగ్‌ను ఆయన కేవలం 40 రోజుల్లోనే పూర్తి చేశారు. సరిగా నిద్ర కూడా పోకుండా సినిమా కోసం ఎంతో కష్టపడ్డారు. షూటింగ్ సమయంలో సెట్‌లోనే పంచ్ డైలాగ్స్ రాసి ఇస్తుంటారు. సినిమా పట్ల ఆయన అంకితభావం చూసి చాలా నేర్చుకున్నాను.

**ఇద్దరు హీరోయిన్లు (శ్రీలీల, మీరు) ఉండటం వల్ల స్క్రీన్ స్పేస్ తగ్గుతుందని అనిపించలేదా?**

మా ఇద్దరికీ కలిసి సన్నివేశాలు లేవు. ప్రతి పాత్ర దేనికదే ప్రత్యేకంగా ఉంటుంది. నా పాత్రలో కూడా మంచి వేరియేషన్స్ ఉంటాయి.

**పవన్ కళ్యాణ్ గారి డేట్స్ కి తగ్గట్టుగా మీరు డేట్స్ ఇవ్వాలి కదా.. ఏమైనా ఇబ్బంది పడ్డారా?**

పవన్ కళ్యాణ్ గారి షెడ్యూల్స్ ఎలా ఉంటాయో చెప్పలేమని హరీష్ గారు ముందే చెప్పారు. అందుకు తగ్గట్టుగా నేను అడ్జస్ట్ చేసుకుంటాను అని చెప్పాను. కొన్నిసార్లు పగలు రాత్రి తేడా లేకుండా 24 గంటల షిఫ్టులు కూడా పని చేశాను.

PRINTED & PUBLISHED BY NUKARAPU PADMAJA ON BEHALF OF SPR PUBLICATIONS PVT.LTD, SURYA SOUDHA, PLOT NO.185, M.C.H NO:258/1/185,SIDDIVINAYAKA NAGAR, NEAR AYYAPPA SOCIETY, MADHAPUR, HYDERABAD-500081. PRINTED AT SPR PRINTING PRESS, SURYA SOUDHA, PLOT NO.185, M.C.H NO:258/1/185,SIDDIVINAYAKA NAGAR, NEAR AYYAPPA SOCIETY, MADHAPUR, HYDERABAD-500081, TELANGANA, PUBLISHED AT SPR PUBLICATIONS PVT.LTD, SURYA SOUDHA, PLOT NO.185, M.C.H NO:258/1/185,SIDDIVINAYAKA NAGAR,NEAR AYYAPPA SOCIETY, MADHAPUR, HYDERABAD-500081. EDITOR : NUKARAPU PADMAJA. Fax No:040-30473232 RNI Registration No. APTEL/2007/22044.